Director
LEÃO VELLOSO

Endereço telegraphico — "CORREOMANHÃ"
Impresso em papel de HOLMBERG BECH & Cª. — Stockolmo e Rio.

Correio da Manhã

Proprietario
EDMUNDO BITTENCOURT

Director, 5701 C.—Red. 5698 C.—Ger. 5443 C.—Off. 37 C.
Impresso em papel de NORDSKOG & Cª. — Christiania — Rio.

ANNO XVII — N. 6.992
Gerente — V. A. DUARTE FELIX

RIO DE JANEIRO — QUINTA-FEIRA, 18 DE ABRIL DE 1918

REDACÇÃO
Largo da Carioca n. 13

A BATALHA NA FLANDRES FRANCEZA CONTINÚA COM ENCARNIÇAMENTO

NAS VIZINHANÇAS DE WYTSCHAETE OS INGLEZES DESFECHAM UM CONTRA-ATAQUE, QUE FOI COROADO DE EXITO. EM METEREN OS INGLEZES RESTABELECEM A SITUAÇÃO, FICANDO A ALDEIA EM SEU PODER

O numero de divisões allemãs na frente occidental excede hoje de 200. 120 já foram utilizadas na luta. Nunca semelhante massa de homens foi empregada em nenhuma batalha

Como Bailleul, tambem caiu Wytschaete. E' a confirmação de que, como ainda hontem suppunhamos, os allemães não abandonam o seu objectivo na frente em que julgam mais possivel um golpe de effeitos politicos e militares.

Cada vez mais se vae accentuando entre os alliados a idéa de que, de facto, Calais ou Dunkerque seriam boas presas para os allemães. Devido a isso o commando supremo dos exercitos inglezes e francezes faz defender com todas as forças cada palmo de terreno que os allemães pretendem occupar, emquanto na retaguarda vae preparando os elementos com que possa oppôr um dique ao avanço do inimigo.

E' assim que Bethune ainda não foi capturada, como tambem outros pontos que os alliados julgam de capital importancia para obstar aos planos germanicos. Informam as noticias de fonte alliada que inglezes e francezes preparam uma linha, na qual se firmarão em definitiva, dispondo desde já as suas tropas para uma manobra de grande deslocamento. Avultam, nessas condições, as responsabilidades que pesam sobre os hombros do general Foch. Sabe-se, por noticias de origem ingleza, que as massas allemãs distribuidas nos varios sectores da França orçam neste momento por duzentas divisões. Ha correspondentes que chegam mesmo a avalial-as em duzentas e vinte.

Nasce desse vultuoso effectivo de guerra a facilidade com que os allemães atacam em massas cerradas e formam ponto fixo nos seus objectivos, não olhando ao sacrificio dos seus soldados, porque é sobretudo no numero que repousa a sua maior confiança no exito.

A occupação systematica dos trechos por elles visados, alguns de grande importancia estrategica como Armentières, e os outros que se lhes vão seguindo, reflectem bem que o seu caminho está traçado, e delle só os desviará uma grande reacção dos exercitos franco-inglezes.

Essa reacção tem que vir, se é certo que o general Foch, de commum accordo com o marechal Douglas Haig, já delineou a sua resistencia nas proporções da verificada em defesa de Amiens. Dessas resistencia depende toda a situação dos alliados, para a organização de futuros movimentos, preparatorios da contra-offensiva, que as noticias referem constituir idéa principal daquelle general francez.

* * *

OS ALLEMÃES CONTINUAM A EMPREGAR GRANDES MASSAS DE TROPAS FRESCAS

CALCULA-SE QUE JA' FORAM LANÇADAS CONTRA OS INGLEZES CENTO E VINTE DIVISÕES

Londres, 17 (A. H.) — O correspondente da Agencia Reuter junto ao exercito britannico na França telegraphou em data de hontem:

"O inimigo continúa a empregar a tactica de nos acossar tanto quanto póde empregando grandes massas de tropas frescas retiradas, para esse fim, das reservas de que dispõe. Ha motivos que fazem crer que, desde o começo da offensiva occidental, o inimigo não atirou menos de 120 divisões na luta, embora varias dessas divisões tenham já sido empregadas duas e tres vezes no decorrer das ultimas batalhas. Não é certamente de admirar que, consentindo em empregar seus homens de maneira tão custosa, o inimigo tenha chegado a obter os resultados que penosamente alcançou. Lutava, desde sexta-feira passada, a menos de um kilometro de Bailleul, onde só hontem á tarde conseguiu entrar, e as suas tentativas de attingir Revelsberg não o fizeram avançar sinão algumas centenas de metros. Esta manhã os allemães renovaram os seus ataques contra Wytschaete, empregando novamente tropas frescas. A situação resume-se, pois, do seguinte modo: — o inimigo emprega enorme concentração de homens e canhões para esmagar o exercito britannico, — e o general Foch, em collaboração intima com o marechal Haig, visa não sómente deter, mas bater o inimigo. O objectivo dos generaes alliados é, portanto, o de permittir que os allemães se esgotem, até que tenhamos egualdade ou superioridade numerica. E' preciso reconhecer que a força do exercito allemão, como consequencia da tactica seguida pelos alliados, não é mais hoje tão desproporcionada á nossa como o era no começo da offensiva. Os allemães foram forçados a revelar os seus planos, ao passo que o objectivo dos alliados não foi desvendado; — as disposições tomadas inspiram inteira confiança. As ultimas noticias assignalam que o inimigo tendo se apoderado de Wytschaete, estabeleceu-se em Spanbroek-Molen. Embora estejamos sempre nas vertentes dos penhascos de Messines, a maior parte desses penhascos estão já em mãos do inimigo, que avança em direcção a Meteran, onde a situação exacta é sempre obscura."

* * *

A LUTA DE ARTILHERIA EM MONTDIDIER

Paris, 17 (A. H.) — Communicado official da noite:

"Nenhuma acção de infanteria. Durante o dia o inimigo bombardeou violentamente as nossas primeiras linhas e algumas aldeias na região ao norte de Montdidier. As nossas baterias têm contra-batido vivamente a artilheria inimiga e executaram concentrações de fogo sobre as linhas allemãs."

OS ALLEMÃES DESFECHAM NOVOS E FORMIDAVEIS ATAQUES CONTRA A LINHA INGLEZA

Em numerosos pontos da frente elles soffreram duros revezes

PARIS, 17 — (A. H.) — Os allemães, durante as ultimas 24 horas, com o intuito ainda de romper a frente ingleza, desfecharam, utilizando-se de batalhões de tropas frescas, novos e formidaveis ataques contra as linhas britannicas. Não alcançaram, porém, o resultado que esperavam. Avançaram no maximo dois kilometros numa frente limitada, apoderando-se de Bailleul e tomando pé em Saint-Eloi e Wytschaete, exitos puramente locaes, desprovidos de importancia estrategica e que de nenhum modo correspondem á enormidade dos sacrificios feitos. Em numerosos pontos da frente soffreram duros revezes. Houve momentos em que os inglezes recuaram para occupar novas posições, permittindo ao inimigo um avanço notavel; agora reformam suas linhas na vizinhança immediata das posições abandonadas. Os progressos do inimigo são assim minimos. Os criticos militares consideram que o programma estrategico allemão não foi de maneira alguma executado. Salientam que, desde o inicio da actual batalha, ha quasi um mez, os allemães já por tres vezes mudaram a direcção do ataque e o seu objectivo, o que certamente não tencionavam fazer ao iniciar a offensiva. Nessa occasião, procuravam a ruptura immediata. Tudo leva a crer que todas as tentativas analogas terão o mesmo fim: — não só não obterão nenhuma vantagem, como ainda comprometterão o resultado final. A despeito dos ultimos exitos parciaes do inimigo, a situação na Flandres continua estavel. A prova de que a vaga inicial allemã se approxima do esgotamento é fornecida pela enorme difficuldade com que essa vaga conseguiu apoderar-se das ruinas de Neuve-Eglise e de estreitas posições nos arredores de Bailleul. Foram necessarios dias a fio para que o inimigo pudesse alcançar resultados minimos. A muralha alliada, apoiada em reservas intactas, que permittem resistencia sempre crescente, ergue-se hoje deante do Lys do mesmo modo que se levantava hontem deante do Somme.

* * *

A QUESTÃO BULGARO-TURCA

Uma importante conferencia em que Guilherme II toma parte

Nova York, 17 (A. A.) — Um telegramma official da Suissa, informa que o imperador Guilherme da Allemanha conferenciou longamente com os generaes von Hindenburg e Ludendorff e os srs. Hertling e Hellferich, sobre a questão bulgaro-turca a respeito da fronteira com a Turquia. Esta quer, como compensação pelo augmento da extensão da Bulgaria, a restituição do territorio cedido á mesma em 1915, pela sua entrada na guerra. A Allemanha pretende fazer pressão sobre a Bulgaria para que acceda aos desejos da Turquia.

O mesmo telegramma diz que a attitude da Allemanha provocou forte agitação anti-germanica na Bulgaria.

* * *

OS INGLEZES TOMAM PE' EM BAILLEUL

LONDRES, 17 (A. A.) — O communicado do generalissimo inglez aqui recebido conta o successo de nossas armas nas ultimas vinte e quatro horas em que os allemães não conseguiram nenhuma vantagem, cabendo as glorias totalmente aos nossos exercitos. Reconquistamos todas as posições perdidas de Meteren, tombamos pé em Bailleul, repellindo todos os contra-ataques inimigos e expulsamol-os dos arredores sul de Arras. Por uma questão de ordem estrategica a linha britannica retraiu-se para o norte no sector de Ypres, impedindo, porém, com o nosso fogo qualquer avanço do inimigo.

* * *

O FIM DA QUARTA SEMANA DA GRANDE BATALHA

OS NOSSOS CHEFES CONSIDERAM CHEIOS DE CONFIANÇA O CONJUNTO DAS OPERAÇÕES, ESCREVE O SR. BARRÈS

Paris, 17 (A. H.) — O "Echo de Paris" publica no seu numero de hoje um artigo da lavra do sr. Maurice Barrès em que o conhecido homem de letras, tratando do fim da quarta semana de batalha, diz: "Podemos ainda assistir a um incidente mais ou menos desagradavel, mas as nossas reservas estão promptas para entrar em acção. Os exercitos francezes e inglezes sabem perfeitamente que são capazes de deter os allemães. Os nossos chefes consideram, cheios de confiança, o conjunto das operações da secunda phase da offensiva que terminou por um fracasso de estrategia. Os allemães não podem alcançar uma decisão definitiva por meio de uma batalha de usura. Os alliados estão preparados para todas as eventualidades. Os allemães estão impossibilitados de prolongar a batalha por mais de dois mezes. Duas offensivas já foram sustadas; uma terceira não terá maiores probabilidades de exito. O desejo de dominio do invasor será abatido."

Bolo-Pachá foi fuzilado hontem, no Polygono de Vincennes

Paris, 17 (A. H.) — O inquerito supplementar a que se procedeu, devido ás revelações feitas por Bolo-Pachá, foi encerrado hontem de tarde, sendo em seguida ordenada para hoje de manhã a execução do traidor.

Paris, 17 (A. H.) — (*Urgente*). — Bolo-Pachá foi fuzilado ás 6 horas da manhã, sem incidente, no Polygono de Vincennes.

Consummou-se hontem, na fortaleza de Vincennes, a execução de Bolo-Pachá. A mais fertil imaginação de novellista não teria conseguido conceber uma historia de aventuras mais completa, mais perfeita, mais intelligentemente tecida que este tenebroso drama de audacia e de baixezas de que André Paulo Bolo foi o protagonista. Apparecendo como simples negociante de vinhos em Marselha, Paulo Bolo transformou-se, como num golpe scenico, em homem de negocios, negocios vultuosos, nos quaes prejudicou os amigos, que sabia conquistar como ninguem, levando-lhes sempre a fortuna e de um delles até a esposa. Como sim-

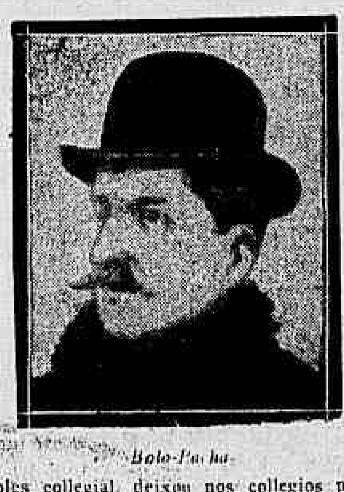

Bolo-Pachá

ples collegial, deixou nos collegios por onde passou a fama de indisciplinado, de rebelde. Quando o accusava, na primeira sessão do conselho de guerra, o capitão Bouchardon disse textualmente:

— Seu irmão, o monsenhor, então dizia delle: "Paulo é bastante intelligente, mas me sobresalta". Aos dezenove annos Bolo entra na vida. A natureza dotára-o de predicados physicos cujo valor elle reconhecia: louro, alto, porte elegante, bigode sedoso, olhar caricioso, uma loquacidade inesgotavel, tudo isso ao serviço de uma requintada arte de agradar, todos os predicados, emfim, de um encantador, de um hypocrita.

Assim Bouchardon definiu Paulo Bolo.

Todo o segredo da sua fortuna, accrescentou Bouchardon, reponsa em um factor social muito simples, as relações.

O 2 de agosto de 1914 chega. Bolo, no convés de um transatlantico, murmura ao ouvido de uma artista da *Opera Comique*:

— Estou arruinado. Não me restam mais que oitenta mil francos de rendas...

— Se o senhor chama a isso estar arruinado... retruca a artista. Em logar de dez cavallos tem apenas um. Eis tudo.

A guerra abriu ao aventureiro um vasto campo de acção. Novos negocios surgiam de todos os lados. Uns vendiam coberturas sem possuir uma só dellas em deposito, outros se transformaram em torneiros de obuzes sem nunca ter visto um torno, e outros ainda se propunham a fornecer á Intendencia trigo, carne, cavallos, etc. Elle, Bolo, negociaria com os inimigos de sua patria. Foi o que fez, envolvendo na sua acção homens de Estado, jornalistas, simples negociantes, senhoras e raparigas do grande e do demimonde e seu protegido, esse Porchère, que está condemnado a cinco annos de trabalhos forçados.

Póde dizer-se que o processo Bolo, subdividido em varios outros, é o mais escandaloso, o mais ruidoso até hoje registrado na historia desta guerra. Nelle figuram os nomes de Caillaux, antigo chefe de gabinete francez, um dos politicos de mais prestigio e renome da França republicana; Charles Humbert, senador e jornalista, director de *Le Journal*; Malvy, ministro de todos os gabinetes posteriores á guerra até o de Ribot, em 1917; Cavallini, ex-deputado italiano, e outros mais.

Paulo Bolo, na faina de fazer relações para fazer dinheiro, chegou a conceder um emprestimo á princeza Luiza da Belgica, do qual nunca foi reembolsado! Isto consta do processo, segundo apurou o sr. Doyen, que foi quem poz em pratos limpos toda a historia de Bolo-Pachá.

Um dos capitulos mais interessantes do processo é o denominado "A valise do milhão".

Soube-se que a 1 de abril de 1915, Bolo tinha em deposito 300.000 francos no "Crédit Lyonnais" e 580.000 no Banco Périer. Foi, porém, preciso a intervenção do barytono Sottolano para explicar a origem desse dinheiro.

Cavallini havia chegado a Paris nesse dia. Foi immediatamente pedir ao seu amigo Sottolana que o acompanhasse e o barytono o seguiu. Munido de uma "valise" que acabava de comprar, Cavallini entrou no "Crédit Lyonnais", na séde central, Boulevard des Italiens. Apresentou no "guichet" um cheque de um milhão, recebeu o milhão em notas do banco e metteu-o na "valise" com um outro maço de notas que tirára de um dos bolsos. Sottolana arregalava muito os olhos e não comprehendia nada. Cavallini arrasta-o para a rua de Phalsbourg, entra no n. 17, deixando-o no taxi, mas levando comsigo a "valise". Quando voltou trazia as mãos abanando. O seu companheiro, cada vez mais intrigado, viu que um homem se afastava a passos lestos. Esse homem saíra do n. 17, ao mesmo tempo que Cavallini. Esse homem era Bolo, que acabava de receber um pouco mais de um milhão das mãos do deputado italiano.

E' interessante para o leitor saber como se executa a pena de morte, por fuzilamento. Ella é feita na presença de toda a tropa da guarnição. O piquete de execução, sob o commando de um official, é composto de quatro sargentos, quatro caporaes e quatro soldados designados pelo major da guarnição, começando pelos mais antigos. Um quinto soldado é escolhido para vendar os olhos ao condemnado e um quinto sargento para dar o tiro de misericordia, na cabeça, um pouco acima da orelha. Um dos membros do conselho de guerra que pronunciou a sentença deve assistir á execução, assim como o official de justiça encarregado da leitura do processo. Quando o condemnado é militar e a execução precede a degradação, esta não se executa no local do fusilamento, onde elle apparece despido de suas insignias, acompanhado de um destacamento de cincoenta homens, sendo alvejado pelas costas. Vendam-se-lhe, então, os olhos e o condemnado assiste de joelhos á leitura da sentença pelo official de justiça. O piquete, formado em duas linhas, colloca-se a seis metros, de armas embaladas, e, ajoelhado, visa o peito do condemnado ao signal do official, elevando o sabre e ordenando *fogo!* O tiro de misericordia é dado immediatamente. Em seguida a tropa desfila deante do cadaver.

O official de justiça manda passar o attestado de obito pelo escrivão civil, sem especificar a *causa-mortis*.

Foi assim que hontem morreu Bolo-Pachá.

UM CONTRA-ATAQUE DOS INGLEZES, EM WYTSCHAETE, COROADO DE EXITO

Os allemães soffrem pesadas perdas ao norte de Bailleul

LONDRES, 17 — (A. H.) — Communicado official do marechal sir Douglas Haig:

"Nas vizinhanças de Wytschaete desfechámos hontem de tarde um contra-ataque que foi coroado de exito. Em Meteren tambem um contra-ataque das nossas tropas restabeleceu a situação e a aldeia ficou em nosso poder. Ao norte de Bailleul, durante toda a tarde e principio da noite de hontem, o inimigo fez repetidos ataques que foram repellidos pelos nossos soldados, que infligiram perdas aos allemães. A infanteria allemã, avançando em formações cerradas, foi alvejada pelos nossos fogos a curta distancia, soffrendo pesadas perdas. Fizemos alguns prisioneiros. O inimigo esforçou-se tambem para desenvolver o ataque a léste de Robecq, depois do bombardeio já assignalado, mas o seu avanço foi quebrado pela nossa artilheria. Em consequencia do avanço feito pelas tropas allemãs na frente do Lys, as nossas forças, mantendo as nossas posições avançadas a léste de Ypres, foram retiradas para novas linhas. Esta retirada foi executada deliberadamente e sem intervenção alguma do inimigo. Hontem, de tarde, destacamentos de tropas inimigas, avançando sobre as nossas antigas posições, foram alvejadas pelo fogo dos nossos postos avançados e destruidas. Na frente de batalha ao sul de Arras, formações de infanteria allemã que tinham entrado nas nossas trincheiras deante de Boyelles foram expulsas, deixando alguns prisioneiros nas nossas mãos. Em Boyelles a nossa linha foi completamente restabelecida. A actividade da artilheria inimiga augmentou consideravelmente na manhã de hoje na frente britannica e ao sul do Somme."

* * *

EM TORNO DA UNIDADE DE COMMANDO ENTRE OS ALLIADOS

O papel do esforço francez na batalha actual

Pétain restabeleceu o equilibrio que por um momento tinha sido rompido

Paris, 17 — (A. H.) — O "Matin", estudando as condições em que foi realizada a unidade de commando dos alliados, mostra o papel do esforço francez na batalha actual.

"Sabia-se, diz esse jornal, que a offensiva allemã estava preparada de longa data, mas ignorava-se o logar em que ella seria desfechada. Indicios egualmente significativos nos obrigavam a mantermos sempre promptos para responder em cada um dos sectores da linha de frente. Era-nos impossivel reunir *á priori* as nossas reservas. Necessitavamos de um dispositivo flexivel e articulado nas estradas de transportes que nos garantisse a sua intervenção no momento opportuno em qualquer dos nossos sectores. A tarefa do commando francez tornou-se ainda mais difficil com os acontecimentos que se desenrolaram desde 21 de fevereiro e que se precipitaram de tal maneira, que agora já não se tratava mais de reforçar, para uma resposta ás tropas britannicas que cobriam a nossa concentração; era necessario render os nossos alliados, alimentar o combate para reconstruir com os nossos proprios meios a cobertura enfraquecida e reunir na retaguarda novas tropas que eram desfalcadas sem cessar, visto que dia a dia a acção se estendia mais para o norte. Semelhante operação apresentava grandes difficuldades. A despeito dos successos dos primeiros dias de avanço, os allemães foram detidos pela affluencia de reservas francezas que deram aos britannicos meios e tempo para se refazerem. Foi um corpo de exercito francez que as tropas do general von Hutier encontraram pela frente, entre Ham e Noyon. Foram as tropas francezas que sustentaram em torno de Nesles memoraveis combates. Foram as divisões francezas, incessantemente renovadas, que combateram deante de Lassigny, Montdidier, Amiens e quasi até á curva do Somme. Consolidou-se assim desde o começo da batalha o papel do general Pétain. O avanço allemão foi contudo graças á chegada a tempo de admiraveis tropas que tinham sido previamente treinadas. O general Foch está associado na mesma vontade combinada com os esforços inglezes para a continuação dessa dura batalha em que o marechal Haig supportou o primeiro choque e em que desde o começo a intervenção do general Pétain restabeleceu o equilibrio, que por um momento tinha sido rompido".

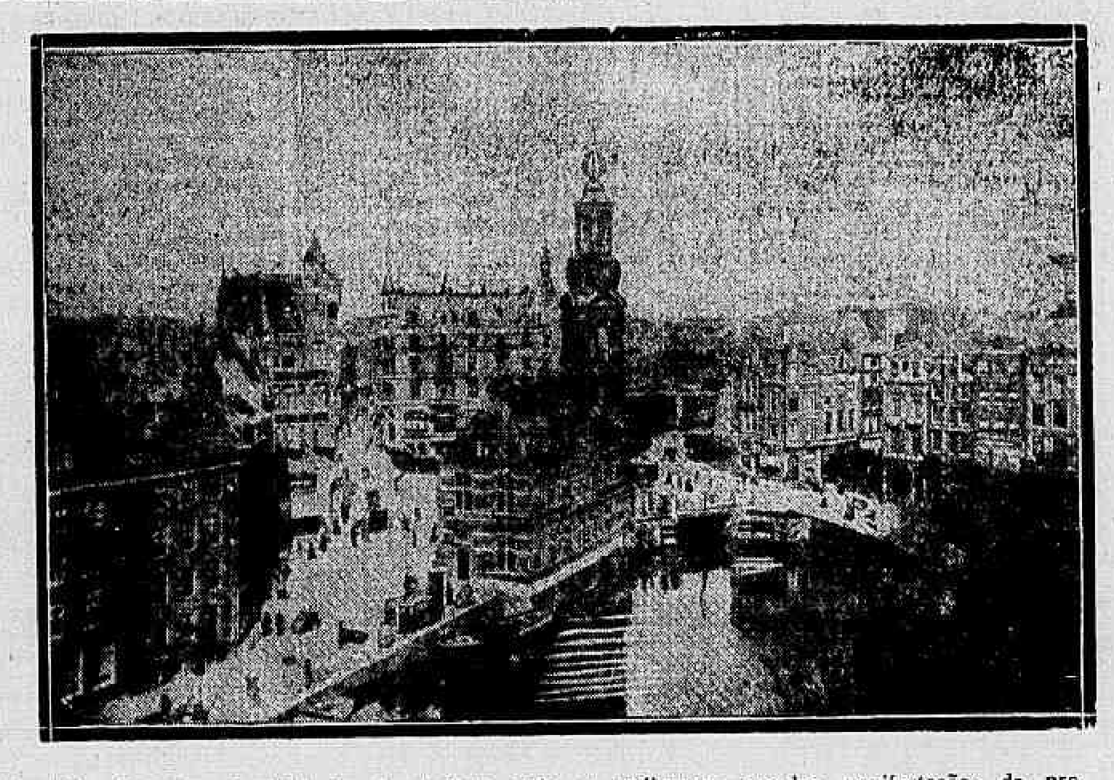

Uma vista do centro da cidade de Amsterdam, onde se realizaram grandes manifestações de protesto contra a fome que ameaça a Hollanda

A SITUAÇÃO NA HOLLANDA

REPRODUZEM-SE EM AMSTERDAM OS SANGRENTOS SUCCESSOS, TRAVANDO OS OPERARIOS CONFLICTO COM A TROPA

São de certa gravidade as noticias que nos chegam da Hollanda, onde os protestos contra a carestia da vida e a grande falta de viveres degeneraram, de um momento para outro, em seria ameaça para o proprio governo, segundo relata o telegramma que hontem publicámos. Amsterdam, as pequenas cidades de Kamper e Hollinger, e Rotterdam foram theatro de tristes acontecimentos, cujas consequencias, dada a situação critica em que se encontra actualmente o pequeno reino, poderão trazer serias complicações para a politica de neutralidade até hoje seguida pelo governo de Haya. Dizem esses telegrammas que as manifestações promovidas pelo elemento operario dos dois sexos foram motivadas pela fome que avança a passos agigantados por todo o paiz. Tudo faz crer que assim seja, pois é sabido que, nestes dois ultimos annos, a Hollanda vem lutando com as maiores difficuldades, não só de ordem politica, como tambem economica. Situada entre dois poderosos belligerantes, resistindo a toda sorte de ameaças, preferiu a posição em que se collocou desde o primeiro momento do formidavel conflicto, embora isso lhe custe os maiores sacrificios.

De um lado a Allemanha, do outro lado a Inglaterra. A favor da Allemanha, a Hollanda perderia todo o seu importante dominio colonial e seria bloqueada; contra a Allemanha, a sua sorte, comquanto pudesse oppor maior resistencia que a Belgica, seria fatalmente a da sua infeliz vizinha: acabaria invadida e vencida, sem que houvesse tempo de um soccorro efficiente. Medindo, pois, todas essas circumstancias, o gabinete Cort van den Linden tem mantido com sacrificios a neutralidade da Hollanda, a ponto de ver o seu paiz ás portas da fome.

Nestas condições, a Hollanda viu-se forçada a acceitar, sob protesto, o bloqueio submarino sem restricções imposto pela Allemanha, como já o fizera com a Inglaterra, consentindo que o governo britannico estabelecesse dentro do paiz um regimen de "contrôle" para o seu commercio de exportação e importação. No primeiro caso mandou paralysar suas carreiras maritimas; no segundo consentiu que todas as suas relações commerciaes soffressem a fiscalização de funccionarios inglezes. E' claro que um tal estado de coisas só poderia dar no que deu: a Hollanda estar hoje ás voltas com as maiores difficuldades de alimentação.

Como se sabe, os Alliados requisitaram recentemente os navios hollandezes. E' muito provavel que esse acto tenha agitado a opinião, cujas sympathias pendem egualmente para os dois partidos em luta. Se se fizesse um plebiscito para saber qual dos grupos em guerra conta com as sympathias do povo hollandez não seria de admirar que se verificasse um empate. E' uma razão a mais para explicar a attitude que assumiu o governo de Haya.

Quanto á angustiosa crise de subsistencia, póde-se informar que ella attinge cerca de um milhão de refugiados belgas, entre civis e militares. Tal é em resumo a situação afflictiva da Hollanda, á qual não parece ser estranho um movimento de caracter politico. E quem nos diz que, como no ditado, o hollandez não acabará pagando o mal que não fez?

O telegramma que abaixo publicamos serve de confirmação ás linhas que ahi ficam.

Londres, 17 (A. H.) — Telegrammas de Amsterdam para os jornaes desta capital annunciam que o ministro dos Negocios Estrangeiros da Hollanda, sr. Loudon declarou que o governo hollandez acceitára o offerecimento dos Estados Unidos para fornecimentos de cereaes e que, em razão disso vão ser entregues mais tres navios aos Estados Unidos em troca de tres carregamentos de trigo.

O governo de Haya já pediu á Allemanha os necessarios salvo-conductos para esses navios.

HAYA, 17 (Via Buenos Aires) — O conselho de ministros realizou hoje duas reuniões, para tratar da grave situação e combinar medidas que urge serem adoptadas para a salvaguarda dos interesses nacionaes seriamente compromettidos. Ignora-se a resolução tomada [illegible] nada transpirou. A reunião de hontem, á tarde, durou duas horas, a ella assistindo o conselheiro privado da rainha Guilhermina. Em Amsterdam occorreram hontem sangrentos successos devido á excessiva carestia dos generos de primeira necessidade. O povo tentou varias vezes durante o dia realizar manifestações, mas as forças do exercito dispersaram os manifestantes. Pela tarde grupos compactos de operarios começaram a percorrer as ruas da cidade. Patrulhas de cavallaria do exercito carregaram energicamente contra elles, travando-se um sério conflicto, do qual resultaram cinco mortos e numerosos feridos gravemente. Informações colhidas em circulos officiaes dizem que em Utrech e Rotterdam foram descobertos "complôts" revolucionarios e que as autoridades apprehenderam importantes partidas de armamentos. Por este motivo foram effectuadas numerosas prisões, algumas dellas de pessoas de significação politica.

* * *

O SR. SIDONIO PAES AO SR. ARTHUR BALFOUR

MANTER A ALLIANÇA COM A INGLATERRA CONSTITUE UM DEVER SAGRADO DOS PORTUGUEZES

O sr. Sidonio Paes

Lisboa, 17 (A. H.) — O chefe do governo, sr. Sidonio Paes, telegraphou ao sr. Arthur Balfour agradecendo a mensagem de felicitações que o ministro do Exterior inglez lhe enviou ha dias pela bravura com que os portuguezes se batiam na Flandres.

Na sua resposta, o sr. Sidonio Paes diz que manter a velha alliança com a Inglaterra constitue no momento presente para os portuguezes um dever mais do que nunca sagrado.

* * *

A VIAGEM DO MINISTRO FRANCEZ DA INSTRUCÇÃO A' ALSACIA

O sr. Laffere trouxe dessa excursão a mais lisonjeira impressão

Paris, 17 (A. H.) — O sr. Laffere, ministro da Instrucção Publica, de volta da sua viagem a Alsacia, manifestou a sua admiração pelo resultado obtido pelos professores e soldados durante os tres annos de permanencia naquella região. Os alumnos das escolas primarias aprenderam a falar o francez e escrevem correctamente essa lingua.

Uma nota da Agencia Havas assim commenta o facto:

"Eis ahi uma fórma por que manifestam a sua affeição pela Patria, a cujo seio voltaram depois de brutal separação. Nunca a Alsacia foi terra allemã. "Sómente os corações francezes batem unisonos com os nossos" — disse o ministro aos alumnos das escolas francezas. E em Thann bombardeada foi erguido um "Viva a França!" por toda a população, que aguarda confiante a realização da promessa do ministro de que a França guardará para sempre os seus filhos agora libertados."

OS ALLEMÃES TEM MAIS DE 200 DIVISÕES EM FRANÇA!

NUNCA SEMELHANTE MASSA DE HOMENS FOI EMPREGADA EM NENHUMA BATALHA

Paris, 17 (A. H.) — O correspondente da Agencia Havas na frente britannica telegrapha:

"O numero de divisões allemãs na frente occidental excede hoje de duzentas. Cento e vinte divisões inimigas foram utilizadas na luta. Nunca semelhante massa de homens foi empregada em nenhuma batalha. Assignala-se que as tropas allemãs, no avanço de agora, commetteram os mesmos excessos que em 1914: — scenas de embriaguez, assassinatos, violações. Quando entraram em Merville, certas unidades da 8ª divisão bavara embriagaram-se tanto que tiveram de ser retiradas, por estar imminente o ataque inglez. Os prisioneiros do 93º regimento de infanteria prussiana affirmam que os artilheiros inglezes e portuguezes foram intimados, após a captura, a voltar as peças contra seus compatriotas. Por terem recusado, foram fuzilados. Esses mesmos prisioneiros prussianos forneceram detalhes revoltantes sobre violações de que foram testemunhas. Contam, finalmente, que a 11 do corrente foi dada ás tropas allemãs em operações ao norte a noticia de que Amiens tinha sido tomada e feitos prisioneiros cento e vinte mil homens."

* * *

A SITUAÇÃO MILITAR NA FRENTE OCCIDENTAL, SEGUNDO O "DAILY CHRONICLE"

Como é encarada a tomada de Wytschaete

Londres, 17 (A. H.) — O "Daily Chronicle", commentando a situação militar na frente occidental e especialmente a perda de Wytschaete, diz:

"Não parece que a tomada de Wytschaete seja a realização de todo o programma primitivo das operações allemãs. As tropas allemãs tinham intenção de avançar mais para o sul e o seu objectivo immediato era Bethune. Detidos neste lado, avançaram na direcção do centro e a sua ameaça visava sobretudo Hazebrouck. Detidos egualmente ali, os allemães viraram-se para o norte. As tropas allemãs têm sido, portanto, varias vezes detidas aqui, como o foram na batalha de Amiens e isto sempre que se approximaram dos pontos decisivos. Examinando estes factos é, portanto, permittido esperar que os allemães se vejam novamente impossibilitados de avançar na direcção agora escolhida."

* * *

O QUE DIZ UM COMMUNICADO OFFICIAL ALLEMÃO

Wytschaete ameaçada pelos allemães

BERLIM, 17 — (Via Buenos Aires) — Na zona do Lys as nossas tropas obtiveram exito em ataques realizados no campo de batalha de Wytschaete. As nossas tropas, mediante ataques de surpresa, occuparam Wulverghem e as posições adversarias em ambos os lados desse povoado. Depois de encarniçada luta tomámos pé nas alturas situadas nas proximidades de Neuve-Eglise e Bailleul. Nos dois lados do Somme a artilheria mantém-se muito activa, adquirindo grande violencia entre o arroio Luce e as vizinhanças de Moreuil e Montdidier, ao norte do Luce. As nossas tropas operaram na zona comprehendida entre o canal do Oise e o Aisne, e á margem occidental do Mosela. Occupámos Bailleul, depois de um assalto nocturno, e tomámos as alturas de Wytschaete.

* * *

EM TORNO DA PAZ

Um boato que o orgão official do Vaticano desmente

Roma, 17 (A. H.) — O "Osservatore Romano" desmente o boato de que a mensagem pontificia de 1 de agosto do anno passado [illegible] aos belligerantes negociações de paz tenha sido provocada [illegible] documento analogo áquelle [illegible] directo das actuaes potencias.

A nota do "Osservatore" termina dizendo: "Essa mensagem do Papa não foi escripta em razão de qualquer accordo ou por suggestão de qualquer belligerante."

UM COMMUNICADO RECEBIDO PELO CONSULADO INGLEZ DESTA CAPITAL

Um resumo dos principaes acontecimentos politicos e militares destes ultimos dias

Londres, 16 (*Recebido pelo consulado inglez*). — O Almirantado annuncia que o commando em chefe da grande esquadra informa ter emprehendido uma "limpeza" no Cattegat, em 14 do corrente, tendo sido destruidos 10 caça-minas allemães pela artilheria; a respectiva tripulação foi recolhida pelos navios inglezes, que nada soffreram.

Os governos francez e inglez acordaram conferir ao general Foch o titulo de commandante em chefe dos exercitos alliados na França.

Na frente occidental os mais fortes combates têm tido logar no sector de Bailleul, onde os allemães lançaram tropas frescas em combate e desencadearam uma série de fortissimos ataques. Depois de alguns dias de encarniçadissimos combates, nos quaes a aldeia de Neuve Eglise mudou successivamente, ora para umas, ora para outras mãos, os allemães lançaram tres divisões escolhidas, que ainda não tinham combatido, e conseguiram apoderar-se das elevações ao sul e ao oriente dessa aldeia, tornando-a insustentavel aos inglezes. Agora estão elles atacando as elevações das vizinhanças de Wytschaete. Todos os relatorios mostram que os allemães conseguem obter esses insignificantes successos á custa de enorme preço. Agora estão utilizando 115 divisões em combate, num total de mais de dois milhões de homens, sendo as suas perdas calculadas em cerca de 500.000 homens. Muitas divisões têm entrado em acção tres vezes desde o começo da offensiva. O inimigo tem sido detido em todos os outros pontos e fracassou no seu plano de separar os exercitos inglez e francez, no qual consiste toda a sua probabilidade de exito. A despeito das noticias da entrada do inimigo em Bailleul, os fundos do governo mantêm-se firmes na Bolsa, tendo até os do emprestimo de guerra subido de 94 1/16 para 94 9/16.

Em seguida á apresentação, por parte do sr. Clemenceau, da carta do imperador Carlos, da Austria, admittindo os direitos da França á Alsacia-Lorena, o chanceller austro-hungaro conde de Czernin demittiu-se. Esse incidente serve bem para mostrar como a Austria é dominada pelo militarismo allemão, e indica como a Austria preparava os seus projectos de paz, quando a guerra lhe corria mal, tendo sido depois obrigada a renunciar a todas as suas pacificas decisões porque os allemães entenderam que a situação melhorou em seu favor. O "Times", de Londres, em seus commentarios, diz que o conde de Czernin manteve sempre a ficção da Austria independente, o que não será muito facil de fazer para o seu successor.

* * *

O BOMBARDEIO DE PARIS

Paris, 17 (A. H.) — O canhão allemão de grande alcance continuou hontem a atirar sobre a região parisiense. Segundo informações officiaes, o bombardeio de hontem causou treze mortes e feriu 45 pessoas.

* * *

OS NOVOS EFFECTIVOS INGLEZES

Londres, 17 (A. H.) — A Camara dos Lords approvou hoje em segunda leitura o projecto dos novos effectivos.

* * *

A QUESTÃO IRLANDEZA

Londres, 17 (A. A.) — O sr. George Barnes, membro da commissão de Guerra, annunciou que o governo tenciona apresentar immediatamente o projecto do "Home-rule" para a Irlanda, accrescentando que o sr. Lloyd George apresentará a sua renuncia, caso a Camara dos Lords rejeite esse projecto.

* * *

AINDA O RUIDOSO INCIDENTE PROVOCADO PELO CONDE DE CZERNIN

O "JOURNAL DES DEBATS" DIZ QUE CZERNIN VISAVA A QUEDA DE CLEMENCEAU

Paris, 17 (A. H.) — A imprensa continúa a commentar o pedido de demissão do conde de Czernin, ministro dos Negocios Estrangeiros da Austria-Hungria.

Sobre esse assumpto "Le Temps" escreve:

"Os jornaes allemães [illegible] a queda do conde de Czernin [illegible] nos não ha [illegible] por isso. O nosso paiz luta pela existencia; canhões austriacos [illegible] sobre soldados francezes. Não é este, pois, o momento de poupar o inimigo que nos veiu procurar. Não se póde fazer simultaneamente guerra a todo custo na frente e guerra com restricções na retaguarda das linhas. Os nossos combatentes não comprehenderiam essa dupla manobra e teriam para isso bastante razão."

O "Journal des Débats" constata que a imprensa viennense proclamava a queda do sr. Clemenceau, foi o conde de Czernin quem caiu.

Amsterdam, 17 (A. H.) — Telegrammas de Vienna annunciam que foi nomeado primeiro ministro dos Negocios Estrangeiros da Austria-Hungria, em substituição do conde de Czernin o antigo chanceller barão de Burian.

Londres, 17 (A. H.) — Todos os commentarios dos jornaes austro-hungaros e neutros tendem para a confirmação da vivissima sensação que causaram na Europa a carta do imperador da Austria e a demissão do conde de Czernin. Os jornaes inimigos esforçam-se para fazer acceitar pela opinião publica as affirmações do imperador Carlos, recusando reconhecer a authenticidade da carta. Esses mesmos jornaes estão cheios de elogios ao conde de Czernin, embora alguns reconheçam que os dois acontecimentos produziram penosa impressão na Allemanha. Orgãos da imprensa allemã exprimem do temor de que a crise se estenda á Allemanha. Jornaes parisienses dão a entender que estão imminentes novas revelações, principalmente a de uma segunda carta do imperador Carlos ao principe Sixto de Bourbon. A imprensa suecca, assim como outros jornaes neutros, são quasi unanimes em admittir a authenticidade da carta publicada pelo governo francez.

ILEGIVEL·

VIDA NOVA

Realiza-se hoje a primeira sessão preparatoria da nova legislatura. A curiosidade de todo o paiz volta-se para o Congresso. A sua constituição não é um simples negocio da economia interna dos partidos, que interesse apenas aos politicos profissionaes. Toda a nação, capaz de pensar, tem a consciencia de que nesta hora tragica do mundo os nossos destinos podem ficar entregues á decisão do Congresso. Mas antes das questões nacionaes que elle terá de resolver, importa immediatamente á opinião publica conhecer a sua formação, saber qual o criterio que presidirá o reconhecimento dos novos senadores e novos deputados.

O ultimo pleito eleitoral foi realmente a primeira experiencia séria que se tem feito na Republica para a verdade do voto. Com as falhas de que se revestiu, os vicios daqui e as violencias de além, as eleições de março trouxeram ao paiz fundadas esperanças em a sua regeneração civica. O reconhecimento de poderes constitue a sua ultima phase. Até hoje tem sido feito ao sabor das conveniencias partidarias de momento e das sympathias pessoaes, sem a mais ligeira preoccupação da verdade das urnas. As chronicas parlamentares e os Annaes do Congresso registram os mais tremendos escandalos. No fundo, os proprios homens, que dirigiam os reconhecimentos parlamentares, eram logicos. As eleições se tinham tornado uma verdadeira bacchanal; as fraudes, como os velhos habitos, se converteram em segunda natureza. A consciencia dos politicos embotara-se muito para sensibilizar-se com uma depuração a mais. Na multidão das actas falsas com as suas duplicatas e multiplicatas, não seria facil ás commissões de inquerito descobrir a verdade. Seguiam, pois, sem grandes remorsos, a politica opportunista de Pilatos — lavavam as mãos.

Este estado de coisas, que parecia irremediavel, conseguiu, entretanto, irritar alguns homens de boa vontade que tentaram um movimento de reacção, concretizado na derradeira lei eleitoral. O presidente da Republica, com uma sollicitude [illegible] seus beneficios ao paiz, por todo o seu prestigio a serviço desta experiencia democratica. Naturalmente, por maiores que fossem a autoridade do seu cargo e a força moral que delle lhe advem, não lhe seria possivel impedir violencias e fraudes commettidas em algumas circumscripções eleitoraes. A missão do Congresso, nestes primeiros dias de sua vida nova, deve ser justamente esta — verificar os vicios eleitoraes para punir os culpados e não permittir ingresso em seu seio de quem foi repellido pelas eleições; porque não ha victoria á custa de fraudes, violencias e, mais grave e alarmante do que tudo, do suborno, da compra directa e immediata de votos.

A nossa democracia não tem passado até hoje de uma *blague*. Faltava-lhe a primeira condição de um regimen representativo — a realidade do voto. Proclamada a Republica e instituido o largo e livre federalismo, que constitue um dos maiores perigos nacionaes, as antigas provincias, sem condições de vida civica, cairam facilmente em mãos dos aventureiros politicos. Na indifferença geral do paiz pela propria vida, tornou-se muito facil a esses homens montarem e firmarem as suas machinas eleitoraes. O nivel da vida publica principiou a descer rapidamente, fechando-se quasi de todo aos homens de boa fé esse caminho [illegible] que, ingenuamente, suppunham a politica um meio de servir á nação, e não um simples negocio pessoal facil e rendoso. As oligarchias puderam florescer sem entraves; as salvações militares, que algum tempo agitaram o paiz, dando-lhe a esperança falsa de um fecundo movimento civico, realizado o seu papel historico de destruidoras, mostraram-se incapazes de reconstruir. Passada a enchente, com suas aguas turvas, [illegible] o rio voltou ao seu antigo leito. A machina concertou-se e passou a mover-se nas mãos. *Le roi est mort; vive le roi*... Os espiritos imparciaes reconheceram a mesma rotina, os mesmos processos politicos estreitos e quasi ferozes, o descaso eterno pelos interesses vitaes dos Estados, a sêde de posições e dinheiro, que não respeita regras moraes, muitas vezes, o proprio decoro pessoal. A vida publica do paiz precisa de alargar-se e não continuar indefinidamente limitada aos seus profissionaes, mutilada na moldura que lhe crearam. As nações não vivem apenas o momento presente, nas fórmas que o representam [illegible]. Devem viver para o futuro que se prepara e se projecta dentro do determinismo relativo das coisas. Uma transformação radical a operar-se nos costumes politicos. Seria absurdo appellar para uma revolução armada, impossivel talvez na apathia natural do nosso temperamento. Temos, pois, de procurar, dentro do proprio regimen, pacifica e paulatinamente.

De mim, não creio muito na democracia como nós entendemos. Parece-me sempre que o censo alto e as eleições de segundo grão seriam o melhor processo para a nossa formação politica. Mas tudo isto depende da nossa vida quotidiana [illegible] antes com ellas se apresentam na sua realidade pratica. Se a primeira experiencia da nova lei eleitoral der os fructos que quasi todo o paiz espera, não se tem o direito de desistir de nossa regeneração civica. A politica poderá acolher os brasileiros que desejam servir á patria, alheios aos corrilhos partidarios e aos conchavos de interesses subalternos.

Temos vivido sempre indifferentes a nós mesmos, numa resignação, num quietismo de povos vencidos. Desciamos serenamente a corrente da vida, no orgulho infantil e ingenuo das nossas riquezas, dos nossos céos e dos nossos mares, como numa doce viagem a Cithera. Tudo isto deve mudar, porque o mundo se transforma. A guerra europêa, que nos arrastou no seu turbilhão, servirá talvez para nos abrir os olhos. Ninguem póde prever quaes os resultados da tremenda luta. Não iremos viver amanhã o grande momento de nossa historia? Que destino nos aguarda? Não é esta guerra uma revisão de valores politicos, sociaes e economicos?

Todos estes problemas postos em equações deveriam preoccupar o paiz, não somente a sua elite de dirigentes e intellectuaes, como tambem a sua massa anonyma, a sua média, na qual a intuição, o instincto pratico póde supprir as faculdades de inducção. O Congresso que, hoje, inaugura as suas sessões será talvez de decidir [illegible] graves problemas nacionaes. Não sei se o seu nivel moral e intellectual será superior ao dos outros da Republica. O que toda a nação sabe é que elle tem quasi todos os vicios antigos de origem, que não representa a sua opinião esclarecida e consciente, que não ha entre [illegible] identidade que se estabelece naturalmente entre a criatura e o creador. Vem ainda, em sua maioria, de arranjos, não tem correspondencia exacta com a vontade popular, de que não traduz os sentimentos e os desejos. Nós outros que não fazemos politica partidaria, mas vivemos intensamente a vida do nosso paiz, desejariamos que esta fosse a derradeira legislatura republicana, maculada pelos antigos processos, e que, [illegible] entregue a si [illegible] escolher livremente os seus representantes, dirigindo-se pelos seus homens mais capazes ou mais identificados com os seus proprios interesses. Ha uma classe de homens que vivem de suas profissões liberaes, do seu commercio, das suas industrias, da sua lavoura, e cujos interesses se prendem com os do paiz em que habitam. E' esta classe, até hoje quasi alheia á nossa vida publica, que nella precisa intervir activa e directamente. As machinas eleitoraes [illegible] o accesso á vida publica, que ficava apenas para os iniciados. E' possivel que, agora, as coisas se transformem. Quero crer que este movimento de regeneração perdure; a moralidade relativa das eleições de março foi o seu primeiro passo. Resta agora que os [illegible] se compenetrem da necessidade do seguimento [illegible] reconhecimento de poderes honesto e justo. Seria o ultimo grande serviço do sr. Wenceslau Braz [illegible] Rodrigues Alves.

JOSÉ MARIA BELLO

PROVA DECISIVA

Reunem-se hoje as duas casas do Congresso, e começam os trabalhos da sua constituição pelo reconhecimento dos poderes. Vae passar a nova lei pela primeira prova, prova decisiva. Seu bom exito ou malogro dependem do criterio do Senado e da Camara, no estudo e julgamento das eleições. Veremos se tinham razão os que descriam da efficacia da reforma, ou os que confiavam em que outra com [illegible]

[illegible]

letrada, sabe ler muito bem." Traduzem estas palavras perfeitamente o pensamento do eximio deputado bahiano, que não era outro senão o de assignalar a responsabilidade dos magnatas da Republica, senhores do reconhecimento, pela profunda desmoralização a que haviamos baixado em materia eleitoral. As fraudes praticadas nas eleições, desde os abusos no alistamento até as actas falsas e duplicatas e triplicatas de diplomas, eram estimuladas pela convicção de que, na verificação de poderes, poderiam vingar e ser aproveitadas para destruir as mais legitimas eleições, e depurar os deputados e senadores ainda mais limpa e honrosamente eleitos.

O paiz, que testemunhou os primeiros actos da eleição, pela nova lei, as votações, geralmente realizadas em paz e ordem, com liberdade e sem pressão official, recebidas as cedulas e fielmente apuradas; que, além disso, viu que as juntas apuradoras, em sua quasi totalidade, procederam correctamente, cingindo-se rigorosamente ás funcções que lhes confiou a lei, espera que os homens superiores da politica, os responsaveis pelos destinos da Republica, não venham estragar esse bello quadro, que representa um grande progresso em nossa vida democratica, fazendo um reconhecimento que destôe daquelles primeiros actos, e confirme o conceito dos que nos julgam, a nós brasileiros, incapazes de regeneração politica. E' provavel que muitas eleições não se apresentem perfeitas nos livros. E' natural mais de uma irregularidade; mas que esses defeitos não sirvam de pretexto para arranjar reconhecimentos que não exprimam o resultado real das urnas. A lei só permitte a annullação das eleições nos casos nella expressamente previstos, todos presumiveis de fraude. Occorrido qualquer desses casos, a camara verificadora é obrigada a annullar a eleição, bem como, o que tambem é expresso na lei, sempre que houver prova de fraude que altere o resultado da eleição. Portanto, uma vez que os resultados exprimam a vontade do eleitorado, que sobre esta não se offereça duvida séria e razoavel, as eleições devem ser approvadas, desprezado o appello a pequenos defeitos, nugas e frioleiras, que só têm importancia na imaginação dos candidatos derrotados, para os quaes tudo se afigura bôa taboa de salvação.

A nova lei, sobretudo a votação de 1º de março, despertou esperanças de nova vida politica. Não venha o reconhecimento desfazel-as. Grande responsabilidade pesa sobre os que o vão dirigir. Se falhar esta experiencia sobre a efficacia de uma legislação para assegurar o voto livre e sincero, não é só a confiança na lei que desapparece: é a confiança na adaptação do paiz ao regimen republicano. Onde o povo não tem o direito de escolher seus representantes, a democracia é uma ficção, e o governo pertence de facto a oligarchias, que o exercem ao sabor das suas vantagens e dos seus negocios, e, conseguintemente, esquecidas do bem publico, e dos interesses nacionaes. Vivemos sob o regimen republicano ha vinte e nove annos, mas nominalmente, porque temos uma Constituição nem sempre cumprida, ao contrario, violada sempre que o exigem as conveniencias dos governantes, que num dos seus artigos declara ser republicano federativo o governo do Brasil. Mas ninguem de boa fé, sinceramente, affirmará que somos de facto uma republica, ou que o povo brasileiro se governa a si proprio, ou que é elle, e não os que se encastellaram nas posições de mando, que escolhe seus mandatarios. A lei que désse o primeiro passo para a eleição livre e sincera, para a nomeação effectiva dos seus representantes pelo eleitorado, pôr-nos-ia em caminho de realizarmos o ideal dos que propugnaram a Republica e a realizaram. Essa lei é a nova lei eleitoral. A sua desmoralização e a convicção de sua inutilidade e de qualquer outra que vise a realização effectiva do ideal republicano, só possivel onde a eleição é uma realidade, levarão o povo brasileiro á descrença completa, irremediavel, da Republica e de toda democracia. Se não reagirmos, é que somos mesmo uma nação fadada para a servidão: "ad servitutem parata".

Gil VIDAL

Topicos & Noticias

O TEMPO

O céu hontem manteve-se limpo durante todo o dia, começando a nublar-se ao cair da noite. A temperatura oscillou entre 23º,4 e 27º,4.

Communica-nos o Observatorio Nacional que as probabilidades do tempo, até ás 4 horas da tarde de hoje, são as seguintes:

Estado do Rio (previsão geral) — *Tempo*, instavel. *Temperatura*, estavel ou ligeiro declinio.

Districto Federal — *Tempo*, em geral instavel, podendo tornar-se mão e apresentar melhoras passageiras (1). *Temperatura*, em declinio (1). *Ventos*, predominando os de quadrante sul (1).

Escala de probabilidades — (1) Muito provavel; (2) provavel; (3) algumas probabilidades.

HONTEM

Cambio

	90 d/v	A' vista
Sobre Londres	13 0|64	13 1|64
" Paris	$675	$683
" Italia	—	$446
" Portugal (escudos)	—	2$252
" Hespanha	—	1$100
" Suissa	—	$933
" Nova York	—	3$901
" Buenos Aires (peso papel)	—	1$755
" Hollanda (florim)	—	—
Soberanos	—	21$550
Extremas:		
Bancario	13 1|8 a 13 3|16	
Casa matriz	13 3|32 e 13 5|32	

HOJE

Está de serviço na Repartição Central de Policia o 3º delegado auxiliar.

Na 1ª pagadoria do Thesouro Nacional pagam-se as folhas do montepio da Viação de L a Z, e novos contribuintes da Viação.

Pagam-se na Prefeitura as folhas de março findo dos adjuntos de 3ª classe, de letras I a Z, e coadjuvantes do ensino.

A carne

Para a carne bovina posta em consumo hoje, nesta capital, foram affixados hontem, no Entreposto de São Diogo, os preços de $930 a $980, sendo cobrado ao publico de 1$130 a 1$160.

Porco, de 1$250 a 1$300.

A allegação dos federalistas do Rio Grande do Sul relativa á nullidade das eleições de Pelotas foi recebida, a principio, pelos situacionistas, com bom humor; mas esse bom humor, como passaremos a ver, era todo artificial.

Sabe-se no que consistia a impugnação das referidas eleições. Estabelecendo a lei do alistamento que do eleitor se exija a carteira de identidade em todos os logares em que exista o serviço de identificação, não foi essa exigencia observada no alistamento de Pelotas, onde o mesmo serviço existe e funcciona. O' alistamento daquella cidade sendo, por esse motivo, nullo, fica nulla egualmente a eleição por elle realizada.

Respondendo ao argumento, os partidarios da situação rio-grandense do sul sustentaram que o serviço de identificação de Pelotas é municipal e, como tal, escapa ao estatuido na lei, que, accrescentam, só podia ter em vista, a esse respeito, os gabinetes de identificação dos Estados e não os dos municipios.

A distincção especiosa fez sorrir!

Mas são os proprios membros do partido situacionista que se encarregam agora de demonstrar que a arguição dos federalistas se não era procedente, como sustentaram, chegou, pelo menos, a impressional-os vivamente.

Assim é que o *Diario Popular*, de Pelotas, e que é por assim dizer, não já o orgão situacionista, mas official da localidade, publica no seu numero de 11 do corrente, uma noticia de ter sido installado na cidade "o gabinete de identificação do Estado".

Percebe-se a manobra. Querem os situacionistas fazer crer que installaram, agora sim, um gabinete de identificação do Estado, embora o referido gabinete seja o mesmo e antigo do municipio.

De posse de uma certidão da installação, os situacionistas são capazes de querer provar que na época da eleição o gabinete nem existia...

Parece que os federalistas, nesse caso da eleição de Pelotas, chegaram mesmo a collocar o dedo na ferida.

Ao que somos informados, o presidente da Republica descerá definitivamente de Petropolis no dia 27 do corrente mez.

Realizou-se hontem no palacio do Ingá uma solenne reunião politica, em que tomaram parte os proceres do situacionismo fluminense. Tratou-se da attitude da bancada do Rio de Janeiro em face do reconhecimento de poderes. Foi unanimemente resolvido que, tanto no julgamento das eleições fluminenses, como no das demais, seja observado com rigor o criterio do reconhecimento dos candidatos verdadeiramente eleitos. Em consequencia dessa resolução, a representação fluminense, constatando a legitimidade da eleição de alguns candidatos avulsos, deliberou não apoiar quaesquer contestações aos diplomas a elles expedidos.

O presidente da Republica receberá hoje, em Petropolis, ás 2,30 da tarde, a commissão do Centro dos Proprietarios de Vehiculos, que vae conferenciar com s. ex. sobre a questão das horas de trabalhos.

Chapéos "GELOT"
ALMEIDA RABELLO — (C. 693)

A febre typhica que lavra epidemicamente em Curityba, segundo tudo leva a acreditar, tem sua origem nos pessimos esgotos da cidade...

Governava o Paraná o sr. Vicente Machado, quando se abriu concorrencia para esse serviço. Venceu o engenheiro Alvaro Menezes, a cujo cargo a construcção da rêde ficou entre 12 e 16 mil contos de réis. Entre outras, havia uma proposta de 1.800 contos, sem o perigo das innovações que o sr. Alvaro ia realizar, infelizmente.

Feito o contrato, o engenheiro atacou os trabalhos, terminados não ha muito, estabelecendo o seu systema de antisepsia por dissociação da materia, curioso systema que deixa sairem todas as toxinas. Contou-nos hontem um paranaense que se prescindiu, na construcção, do nivelamento dos conductores, que, por signal, não têm a capacidade precisa.

Ora, o mais importante é que o sr. Alvaro saíra de Taubaté, onde fez do mesmo modo os esgotos da cidade. E asseguram-nos que devido a uma epidemia provocada pelo serviço e contra a qual toda a luta dos clinicos fôra inutil, o municipio paulista viu-se obrigado a destruir as obras do inventor de tão infeliz systema, substituindo-as em absoluto.

Recentemente, um medico de S. Paulo andou em Curityba, pesquizando a causa da epidemia. Verificou que, nos pontos da cidade onde não havia serviço hygienico, servido por semelhantes esgotos, a febre não apparecera.

Querem saber o que, depois disso, fez a Hygiene paranaense? Intimou todos os moradores da zona ainda livre do mal, a adoptarem os esgotos dentro do prazo de tres mezes!

LACOL TINTA ESMALTE Grande brilho e resistencia (C. 695)

Recebemos hontem a visita de despedida do dr. Arminio de Mello Franco, chanceller da Legação do Brasil em Londres.

Copos Paulistas
Lapidados ou gravados; 50 modelos variados desde 5$ por duz. Depositarios: A. Lima & C. Casa Muniz. Ouvidor 71. (C. 2426)

O embaixador americano, que pedira hontem uma audiencia urgente ao sr. Antonio Carlos, ministro da Fazenda, soube que s. ex. havia subido para Petropolis, afim de despachar com o presidente da Republica. O embaixador, acompanhado do sr. John Gordon e do dr. Silva Costa, tambem se dirigiu para aquella cidade serrana, em trem especial.

No palacio Rio Negro, o embaixador, durante duas horas, conversou reservadamente com o ministro da Fazenda, descendo mais tarde com a sua comitiva para esta capital.

Apezar de tudo indicar que essa conferencia foi importante, nada transpirou, nem sobre ella se conseguiram informações.

A agiotagem e o funccionalismo publico

O assumpto não é novo e sobre elle têm sido bordadas muitas considerações, todas ellas traduzindo como que desabafos dos opprimidos e vexados pelas violentas exigencias dos prestamistas. Mas torna-se necessario attender aos queixosos, e, já que remedio algum está em nosso poder ministrar-lhes, ao menos faremos a reproducção de um dos muitos queixumes que recebemos. Ver-se-á assim de que processos usa a agiotagem para se enriquecer á custa dos soffrimentos moraes e da miseria dos empregados da nação.

Um *Funccionario Publico* dirigiu-nos, em bem redigida carta, uma narrativa dos processos adoptados pelos agiotas nas suas operações de emprestimos, nas quaes, como é de prevêr, levam sempre a partilha do leão.

Antigamente, diz-nos o missivista, o Banco dos Funccionarios Publicos e o Montepio dos Servidores do Estado eram considerados como corvos devoradores dos haveres do funccionalismo, e, de facto, muitas foram as reclamações trazidas aos jornaes pelos que se julgavam com direito a queixarem-se. Pois bem: deante do que actualmente se passa com a agiotagem de creação recente, aquelle Banco e aquelle Montepio surgem como verdadeiros paladinos da honestidade e altruismo dos que emprestam dinheiro a juros, tão limpas são as operações que elles realizam!

O mesmo *Funccionario* que nos escreveu communicou que a Cooperativa Militar do Brasil faz annunciar, por intermedio de um empregado da Directoria Geral de Saude Publica, que faz emprestimos ao funccionalismo. Agora, a fórma por que são feitas as transacções.

A pessoa que solicita o emprestimo dirige ao director da Despesa do Thesouro uma autorização para que lhe sejam descontados na folha dos seus vencimentos, por exemplo, 100$000 mensaes. Feito isto, entrega á Cooperativa um recibo como se tivesse recebido della um conto de réis de mercadorias, mas recebendo, de facto, sómente 500$000 em dinheiro, sendo ainda debitado por 25$000 de corretagem ao referido empregado da Saude Publica e mais 5$000 para *papeis*. No fim de cada mez, a victima póde, querendo, receber na Cooperativa os 100$000 que lhe foram descontados no Thesouro, menos 40 %, que pertencerão á Cooperativa, isto é, receberá 60$000, continuando todavia a dever sempre um conto de réis!

Se uma operação assim tiver sido realizada no mez de janeiro, o devedor terá recebido, de verdade, apenas 470$000, mas passando um titulo de divida de um conto de réis; no fim de dezembro terá pago 480$000, correspondente a 40$000 mensaes, mas continuará sendo devedor de... um conto de réis!

Outro prestamista é o Banco Hypothecario, que autoriza um sr. Fernandes a operar por conta do mesmo banco pela seguinte fórma: o funccionario que percebe do Thesouro o ordenado (excluida a gratificação ou quaesquer outros vencimentos) de 200$000 mensaes, por exemplo, assigna doze letras, cada uma relativa a um mez de exercicio; faz um seguro de vida de quatro contos, que lhe custa, pelo menos, 128$000; dá ao operador ou agenciador do negocio 6 % de commissão sobre 2:400$000, que é o vencimento de um anno representado pelas doze promissorias que assignou; paga mais 10$000 para *papeis*, um e meio por cento ao mez, approximadamente, de juros, ou sejam 432$000 por anno. Assim, esse martyr da miseria e da agiotagem pagará, pelos 2:400$000, *apenas* 714$000, recebendo de facto 1:686$000. E, note-se, tudo isso é feito depois de ter sido passada procuração ao banco, annexada de uma declaração de que em caso algum a procuração será cassada.

Ha ainda outra exploração não menos desenfreada: neste caso o agiota é, segundo se affirma, um joven deputado recentemente eleito pela primeira vez, mas que declina aquelle negocio num seu representante, que tem escriptorio na rua do Rosario. Esse reconhece que os seus emprestimos são um tanto *violentos*, mas, é claro, não os torna mais suaves. O mesmo funccionario, ganhando 2:400$000 annuaes, de ordenado, poderá receber metade dessa importancia adeantadamente, passando doze letras promissorias de 200$000 mensaes e entregando tambem procuração e declaração. Neste caso, o juro é de cento por cento ao anno!

A pessoa que nos escreve, fazendo todas estas narrativas, queixa-se de que o governo deixa o funccionalismo publico entregue ás ancias cubiçosas da agiotagem, sem o defender, antes permittindo aquellas explorações. Em verdade, não sabemos o que o governo possa fazer tratando-se de actos e de contratos feitos com plena consciencia dos onus impostos, e com absoluta liberdade individual. Apenas nos parece que elle e o Congresso devem tributar fortemente os agiotas, que exercem uma profissão especulativa, extraordinariamente rendosa, permittindo ao mesmo tempo que as consignações de vencimentos só sejam feitos nos limitados e comprovados casos de representarem pensões para alimentos. Se a agiotagem não tiver a facilidade que lhe tem sido offerecida, de receber do Thesouro por seus constituintes as verbas a que estes têm direito, grande numero de agiotas desapparecerá do mercado, não querendo fazer mais emprestimos por lhe faltar aquellas garantias officiaes.

Mas... talvez que tal medida provocasse posteriormente outros clamores, porventura dos mesmos que ora se queixam das violencias dos agiotas!

Em todo o caso, parece-nos que a questão da agiotagem deve preoccupar o governo sob o ponto de vista da possibilidade de ser creado um novo imposto, e esse seria geralmente applaudido, desde que incidisse directamente sobre os onzenarios e seus commissionados.

O sr. Osorio de Almeida precisa olhar e com muito carinho para o estado em que se encontram alguns dos navios do Lloyd, que fazem carreira continua. Não é que haja perigo na navegação, nem desarranjos de machinas ou estragos maiores. São pequenas falhas que avultam, por serem justamente minimas.

Ha navios que nem trinco nos camarotes possuem; as caixas sanitarias não funccionam; as chaves e ferrolhos desappareceram; o encanamento dagua está entupido e egualmente os guinchos de carga e descarga.

Não resta duvida que o problema do transporte deixa por sua maxima importancia em segundo plano esses senões. Esses concertos, porém, podem ser realizados sem maiores atrazos, aqui mesmo, emquanto se procede a descarga e ao carregamento, ou durante as viagens, uma vez que existe pessoal habilitado a bordo.

Outro facto que o sr. Osorio de Almeida precisa syndicar é referente ao commissariado. A comida de bordo, se não é pouca, é má. Não ha pão antes das refeições, e se o passageiro pedir um *lunch* lhe dirão que espere o jantar, porque não ha outra coisa senão o que se fez para o almoço e o que se faz para o jantar.

Se o passageiro paga despesa extraordinaria, parece que o Lloyd devia ter o que lhe fosse solicitado. E' o que não acontece. A mesa é fraca e se não se passa fome é porque não deixa de existir um cardapio, com quatro pratos no almoço e cinco ao jantar. E' lamentavel que o Lloyd, embora se fazendo pagar, não trate melhor os seus freguezes, quando as empresas estrangeiras primam em conforto...

BRANDÃO ALFAIATE, Av. Rio Branco, 102 (C. 1634)

O ministro da Fazenda, á vista dos pareceres, indeferiu os requerimentos de Cesira Annibal, pedindo relevação da multa que lhe foi imposta; Ritter, solicitando entrega de mercadorias do vapor allemão "Palatia", já descarregadas; de Antonio Alvares Antunes, chefe de secção, aposentado, dos Correios de Minas Geraes, pedindo revisão do seu processo de aposentadoria; e da Companhia Paulista de Estrada de Ferro, solicitando restituição de direitos que pagou na Alfandega de Santos.

DENTES ARTIFICIAES — Dr. *Sá Rego*, ESPECIALISTA. A mais perfeita imitação dos naturaes. Rua do Carmo 71, canto da Ouvidor. (C. 1310)

Depois do cumprimento das penas disciplinares, será expulso do Exercito um soldado do 56º batalhão de caçadores que, antehontem, ao ser preso pelas patrulhas do Quartel-General e da policia, quando commettia desordens na avenida Passos, desrespeitou um superior.

As circumstancias do facto justificam de sobejo não só a prisão de 30 dias, que foi imposta á praça pelo general Silva Faro, inspector da 5ª região, como a providencia extrema que, segundo se affirma tomará o Ministerio da Guerra. Não é esse, porém, o motivo por que o destacamos do noticiario, onde elle se registra em detalhes.

Obriga o commentario a orientação nova de saneamento e apuramento das classes armadas, que o rigor da punição assignala. Quando a nação chama ás fileiras do Exercito a fina flor de sua juventude, distraida dos estudos ou da benignidade das suas occupações civis para o serviço arduo das armas, afim de dar o maximo de efficiencia aos seus recursos de defesa e a necessaria expressão de força á sua soberania, agrada ver como as altas autoridades militares procuram isentar esse trabalho das falhas que poderiam inutilizal-o. O Exercito nacional deve ser, sem duvida, e é o que desejam os nossos generaes, felizmente, o nucleo dos elementos capazes, de que a nação se possa valer quando precise. Mas, não fazendo distincções de classes, tem, entretanto, de não misturar os cidadãos cujo patriotismo o rejuvenesce e aprimora, com agentes da desordem e do crime.

Ainda bem que neste particular podemos estar tranquillos sobre a sorte da benemerita obra que se realiza aos poucos, mas de pulso firme.

No conflicto de jurisdicção, suscitante a Companhia de Fiação e Tecidos Andarahy, entre os juizes de direito das 2ª e 3ª varas civeis, foi julgado, pelo Conselho Supremo da Côrte de Appellação, competente o juiz da 2ª vara, dr. Antonio Paulino da Silva, juiz da fallencia, e, portanto, de todas as acções que a ella se prendem. Por engano foi publicado coisa diversa, mas a nossa noticia é tirada do *Diario Official* de hontem, na parte referente aos tribunaes.

Placas Esmaltadas as mais artisticas, para firmas, numeração, etc., na *Fundição Indigena*. (C. 1305)

A proposito da situação precaria da hevea amazonica, publicou-se hontem, com a responsabilidade do presidente da Sociedade Nacional de Agricultura, uma serie de considerações. Entre estas, vem a referencia de que o tempo da viagem do Pará aos Estados Unidos é um terço do da viagem do Ceylão áquelle paiz. E ao mesmo tempo se declara que, no anno passado, os Estados Unidos importaram de colonias do Oriente 59 milhões de libras de borracha dali, contra 56 milhões do producto brasileiro. Presta-se o assumpto, nessa publicação, a varios argumentos mais ou menos optimistas, alguns assignalando como causa dos nossos embaraços a crise do commercio na Amazonia e nenhum explicando a causa de preferencia dos americanos pela mercadoria buscada com maiores despesas longinquamente, quando a encontram perto em quantidade bastante ás suas necessidades e com enorme economia no transporte.

Não sabemos por que essa insistencia em não se fixar a verdadeira causa da decadencia da nossa borracha. Fala-se nas difficuldades do commercio, mas essas difficuldades não existiriam, havendo, pelo contrario, franca prosperidade, se o producto nacional não encontrasse um concorrente esmagador que, apezar de ser de mais custosa e demorada acquisição, o supplanta. A explicação do facto salta aos olhos e é o contraste da qualidade dos productos brasileiro e estrangeiro que competem, o primeiro obtido por processos de absoluta primitividade e o segundo apurado por um processo superior, através do qual se requinta e aproveita todas as virtudes intrinsecas do *latex*, aprimorando-o. A Amazonia, em condições naturaes mil vezes mais vantajosas, teve o seu periodo aureo, emquanto as colonias do Oriente, apropriando a nossa hevea, não a refinam. Depois, ao passo que se verificava a nossa incuria, aquelles mercados nos levaram de vencida. Nesse assumpto, a questão da falta de transporte, embora importante, é ainda para nós secundaria; não é causa que prepondere.

Preparemos a borracha, segundo as indicações do dr. Cerqueira Pinto, bem conhecidas, mais bem admiradas, sempre esquecidas, e vejamos se não se abrem outros horizontes á infeliz Amazonia, em cuja economia não serão as injecções do Banco do Brasil que tenham effeito, sem o emprego do remedio principal, do grande restaurador.

SOB A DIRECÇÃO EXCLUSIVA DOS SRS.

Lindolfo Collor,
Demetrio de Toledo
e Raul Pereira Maia.

"A TRIBUNA,,

Inteiramente transformada, iniciará a sua nova phase na proxima segunda-feira, 22 do andante, ás 4 ½ horas da tarde.

(A 24688)

Foi exonerado, a pedido, do cargo de medico do nucleo colonial Senador Esteves Junior, o dr. Cesar Leal Ferreira.

Melton & Cia. — Os melhores chapeus inglezes, novo sortimento, Casa Ouvidor. (C. 2136)

O director chefe do gabinete do Ministerio da Fazenda communicou ao presidente da mesa examinadora do concurso para fiscaes de consumo nesta capital, que o ministro, attendendo ao pedido feito por Euphrasio Cunha Filho, candidato inscripto no mesmo concurso, resolveu deferir o pedido no sentido de ser o requerente submettido á prova de portuguez, que deixou de effectuar por motivo de molestia comprovada.

Bom Café, Chocolate e Bombons—Só no Moinho de Ouro. (C. 1006)

Pelo ministro da Viação foram nomeados: para a construcção do ramal de Icó, da Rêde de Viação Cearense: dr. João de Carvalho Góes, engenheiro-residente; João Leonel de Carvalho Sobrinho, ajudante-technico, e Hildebrando Valente Ramos, auxiliar technico; e para a Estrada de Ferro de Fortaleza a Itapipoca, da mesma rêde; Clovis Araujo Janga e Mario Eloy da Costa, auxiliar technico e ajudante technico, respectivamente, todos em commissão.

ALUETINA: Diz o professor Miguel Couto: dentre os preparados mercuriaes destinados ás injecções intramusculares dou sempre preferencia á ALUETINA WERNECK. (C. 1284)

O ministro da Fazenda negou a restituição solicitada pela Companhia Paulista de Estradas de Ferro, de direitos pagos por materiaes importados para o seu serviço, visto a peticionaria não gozar do favor da isenção ao tempo em que effectuou o despacho.

E' evidente que os moveis mais finos e elegantes só se encontram na casa
LEANDRO MARTINS & C.
OURIVES 39-41-43
(C. 1005) OUVIDOR 93-95

O ministro da Viação approvou para a commissão encarregada de medição da Estrada de Ferro Madeira-Mamoré, o seguinte quadro do pessoal, com os vencimentos abaixo: um engenheiro-chefe, com tres contos mensaes e 30$ de diaria; quatro engenheiros-ajudantes, com dois contos mensaes, e diaria de 20$; um auxiliar-technico, com 1:300$ mensaes e 15$ de diaria; secretario, com 800$ mensaes e 10$ de diaria; e tres auxiliares de engenheiros, a 800$ mensaes e 10$ de diaria.

Brandão & Cia. CAMISEIROS SOB MEDIDA. — Ouvidor, 130 (C. 694)

O ministro da Viação permittiu que a firma Lino & C., despache cal virgem entre S. João d'El-Rey e Sitio, uma vez que esse material seja acondicionado em saccos em perfeito estado de segurança e que a mesma firma, nos despachos declare correrem os transportes por sua conta e risco.

LA REINE — 500 rs. SEM NICOTINA — COMPANHIA VEADO (C. 503)

O titular da pasta da Fazenda resolveu deferir o requerimento de Jesuino da Silva Mello, director do Instituto Benjamin Constant, solicitando dispensa de pagamento de alguel de casa.

A Perfumaria Nunes é a casa que mais vantagens offerece, em qualidade e preços. Largo de S. Francisco de Paula 25. (C. 467)

Pingos & Respingos

A Prefeitura vae installar, no largo da Sé, um Mercado de Frutas.

A idéa é boa; mas, francamente, achamos o local muito mal escolhido. Um mercado de frutas ficava bem na rua da Alfandega, que é onde se fazem transacções em que corre dinheiro grosso...

* * *

Tem causado especie nos circulos politicos o facto de ter o sr. Alvaro de Carvalho ficado no Rio apenas cinco dias, voltando immediatamente a S. Paulo.

Pudera! Pensam, então, que é brincadeira um homem supportar as lamurias de trezentos candidatos, gabando as eleições ou xingando-as?

Isso era bom para o Pinheiro, que ia mandando o *menino* á "outra" parte.

* * *

A commissão dos cinco, ao que affirmou a um jornalista o sr. Astolpho Dutra, será constituida por diplomados dos Estados grandes.

Mais uma vez se verifica que a representação das pequenas potencias foi um sonho do Ruy, para hollandez ver.

* * *

Não reparem os leitores que não haja hoje, nos *Pingos*, a mais leve referencia ás obras da ponte do rio Joanna.

As obras estão com cara de querer terminar; assim, é preciso ir preparando o espirito do leitor assiduo, para não ser muito forte o abalo...

* * *

A Commissão Executiva da Segunda Exposição Nacional de Gado conferenciou com o dr. Julio Furtado, sobre a ornamentação do local do certamen.

Mais ainda! Pois a commissão não se contenta com os *ovantes* do pessoal exposto?

Cyrano & C.

No mundo politico

A Camara da Bahia ao chefe da nação

E' do teor seguinte o telegramma que o presidente da Camara dos Deputados da Bahia transmittiu ao presidente da Republica, dando conta da moção approvada, no dia 15, naquella assembléa:

"Tenho a honra de levar ao conhecimento de v. ex. que, em sessão de hoje, foi approvada, por unanimidade, a seguinte moção: "Ante o brilhantismo e á unanimidade com que a Nação se pronunciou na eleição presidencial de 1º de março, a Camara dos Deputados da Bahia congratula-se com os preclaros cidadãos conselheiro Rodrigues Alves e dr. Delfim Moreira, presidente e vice-presidente eleitos para dirigir os destinos da Republica no quadriennio vindouro. Aproveito a opportunidade para apresentar a v. ex. os meus protestos de maior respeito e subida consideração. — (a) *Pamphilo de Carvalho*, presidente da Camara."

*

A successão presidencial do Estado do Rio

Corria hontem, insistentemente, em Nictheroy, que o dr. João Guimarães, que acaba de ser eleito deputado federal pelo 2º districto do Estado do Rio, fôra chamado ao palacio do Ingá e que, ahi, em uma reunião secreta entre os proceres da politica fluminense, ficára assentada a sua candidatura á presidencia do Estado, no quadriennio de 1919 a 1922.

O nosso correspondente em Nictheroy, procurando, á noite, informações nesse sentido, no Ingá, ouviu do dr. Heitor Collet, official de gabinete e filho do presidente do Estado, que tal noticia era completamente destituida de fundamento, tendo havido no palacio apenas uma reunião dos candidatos situacionistas fluminenses á Camara Federal, diplomados, para assentarem a linha de conducta que deverão collectivamente observar no trabalho de verificação de poderes.

*

Politicos bahianos que chegam hoje

Passageiros do paquete inglez *Desseado*, chegam hoje da Bahia os deputados eleitos Ubaldino de Assis, Lauro Villas Boas, Eugenio Tourinho, Pedro Lago e Pamphilo de Carvalho, presidente da Camara dos Deputados da Bahia. Chega tambem, de passeio ao Rio de Janeiro, o contestante Medeiros Netto.

*

O sr. Annibal Freire em S. Paulo

S. PAULO, 17. (A. A.) — O dr. Annibal Freire lente da Faculdade de Direito do Recife e candidato a deputado federal, chegou a esta capital, afim de tratar da politica de Pernambuco.

*

O sr. Generoso Marques

CURITYBA, 17. (A. A.) — Seguiu para o Rio de Janeiro o senador Generoso Marques, que teve um concorrido botafóra. Ao seu embarque compareceu o dr. Affonso Camargo, presidente do Estado.

*

O governo do Paraná

CURITYBA, 17. (A. A.) — Durante o impedimento do secretario da Fazenda, Agricultura e Obras Publicas, dr. Munhoz da Rocha, que seguiu para S. Paulo, assumiu a direcção da mesma secretaria o dr. Enéas Marques, secretario do Interior, Justiça e Instrucção Publica.

*

Não houve reunião da bancada bahiana

A bancada bahiana não effectuou hontem nenhuma reunião politica, nem disso se cogitou, não tendo nenhum fundamento a noticia que a esse respeito se divulgou, e foi publicado.

*

A reunião politica de São Paulo

S. PAULO, 17. (*Do correspondente*) A reunião politica dos chefes no palacio do governo começou ás 2.45 minutos da tarde, terminando ás 3.20. Ficou resolvido a assiduidade nas sessões e completo apoio ao sr. Wenceslão Braz. A respeito da representação das minorias, será tomada uma attitude correcta na verificação de poderes, ponderando o sr. Altino Arantes que S. Paulo tem tradicções e responsabilidades que precisam manter e acatar.

O sr. Palmeira Ripper propoz que o sr. Alvaro de Carvalho continuasse como *leader* da bancada, obtendo esta proposta o apoio unanime da reunião.

O sr. Alvaro de Carvalho agradeceu a prova de confiança dos seus collegas.

A esta reunião só não compareceram o conselheiro Rodrigues Alves, senador estadual Virgilio Rodrigues Alves e o sr. Rodolpho de Miranda.

*

O novo governador de Alagoas

MACEIÓ, 17. (*Do correspondente*). — Continuaram durante a noite de hontem as manifestações publicas de regosijo pelo reconhecimento da eleição dos drs. Fernandes Lima e José Paulino, respectivamente para os cargos de governador e vice-governador do Estado, no periodo triennal que começa a 12 de junho proximo.

*

Uma declaração sensacional!

O sr. Hermenegildo de Moraes, que pretende ter derrotado o sr. Leopoldo de Bulhões, na porta do *Jornal do Commercio*, autorizou hontem um jornalista a *arranjar* a troca de seu reconhecimento de senador por Goyaz, pelo logar de prisidente do Tribunal de Contas, que se diz será occupado não pelo sr. Homero mas pelo proprio sr. Bulhões...

Que haverá?

O sr. Hermenegildo, como informação illustrativa, devemos dizer — é amigo intimo do sr. Wenceslão...

*

Conseguiu, graças a Deus...

O sr. Andrade Bezerra será, emfim, mais do que *leader* da bancada do sr. Borba. Toda gente sabe, dentro e fóra da Camara, que elle era e é candidato a tudo: — commissão dos cinco, mesa provisoria e... a todas as outras commissões.

O primo do sr. Borba foi satisfeito. Será um dos secretarios da mesa...

Era o que hontem, na Avenida, cheio de enthusiasmo e de importancia, elle annunciava:

— O Sabino vae escolher-me para secretario da mesa. Serei o 1º secretario. Que *figa* não darei ao Costa Ribeiro...

O moço começou...

*

Politica do Ceará

Appareceu hontem, na Camara, o sr. Thomaz Cavalcanti, o *aleijadinho* do Cariry. Entrou, cumprimentou a todos.

Nunca fez isso, pelo que houve reparos.

Pouco depois entrava o sr. Ildefonso Albano.

O sr. José Augusto, que é o chefe das trepações politicas da Camara, interrogou-o:

— O' Ildefonso, porque será que o Thomaz entrou hoje aqui e cumprimentou a todos, desde os serventes, a todos nós?

E o sr. Ildefonso Albano, como o gosto de *D. Quixote*, explicou:

— O João Thomé educou-o. Elle entrava em palacio mandando. O João Thomé ensinou-o a entrar pedindo. Coisas de velhos: — não tirava o chapéo, porque era official reformado, [illegible] por ser politico reformado...

O sr. Mario de Paulo, que [illegible] protestava, allegando todos os seus direitos, tidos e havidos, [illegible] de imprensa, accrescentou:

— Se isso é verdade, ó Albano, o João Thomé civilizou o ultimo dos caciques da tua terra...

Houve um natural protesto, com risos, e a roda se dissolveu...

*

A attitude de S. Paulo

Com as maiores seguranças, dizia-se hontem, em altas rodas politicas, que o actual reconhecimento de poderes será feito em torno do sr. Wenceslau Braz. A politica paulista, embora haja sido o sr. Rodrigues Alves eleito presidente da Republica, formará em torno do presidente até 15 de novembro, prestigiando todos os seus actos.

O sol que nasce terá, pois, os seus primeiros reflexos no Cattete, até onde, até a ultimação do reconhecimento, não chegarão as chamadas *injuncções politicas*...

Nesse sentido, segundo se affirma, já se havia pronunciado aqui o sr. Alvaro de Carvalho, antes de partir para tomar parte na grande reunião politica de S. Paulo.

O sr. Wenceslau Braz terá, assim, ensejo de fazer valer a verdade da lei eleitoral, que entra agora, effectivamente em prova, e realçando a sua moralidade.

O que é certo é que S. Paulo, com o sr. Alvaro de Carvalho á frente, só em casos especialissimos tomará attitude. A direcção do reconhecimento pertencerá ao presidente Wenceslau.

Entretanto — e é esse todo o valor dessa nota — S. Paulo não se descuidará dos casos politicos que lhe interessam directamente.

PILULAS ROSADAS do Dr. WILLIAMS.
O Tonico soberano para as Pessoas Pallidas. (C. 586)

O ministro da Marinha determinou a passagem do quadro da activa para o da reserva, do capitão-tenente dr. Arnaldo Pinheiro Bittencourt.

Mate Pastorinha, bom e barato. Armazem Colombo, P. José de Alencar. (C. 2405)

A Saude Publica e a hygiene das fabricas

UMA COMMISSÃO ESPECIALMENTE NOMEADA PELO DR. CARLOS SEIDL

O dr. Carlos Seidl, director geral de Saude Publica, designou, hontem os drs. Alberto Cunha, Domingos Cunha, Augusto de Freitas, Barros Barreto e José de Carvalho Del Vecchio, para, em commissão, organizarem a classificação das fabricas, officinas e estabelecimentos congeneres, para que assim possam os inspectores sanitarios verificar as condições de segurança e de hygiene dos alludidos estabelecimentos.

Nesse sentido o director da Saude Publica enviou áquella commissão a seguinte circular:

"Directoria Geral de Saude Publica, — Ministerio da Justiça e Negocios Interiores — Rio de Janeiro, 16 de abril de 1918 — Convindo fazer cessar o regimen arbitrario e de instabilidade até agora existente, relativamente á applicação do artigo 139 e respectivos paragraphos do nosso regulamento, resolvi commissionar-vos juntamente com os drs. Domingos Cunha, Augusto de Freitas, Barros Barreto e pharmaceutico chimico José de Carvalho Del Vecchio, afim de organizardes a classificação dos estabelecimentos a que se refere o citado artigo. Do texto deste artigo do regulamento se infere competir ao inspector sanitario, em relação ás fabricas, officinas e estabelecimentos congeneres, a tarefa de verificar si "são salubres por suas condições materiaes de installação, perigosos á saude dos moradores visinhos ou simplesmente incommodos", alcançando a acção da autoridade sanitaria desde a simples intimação para melhoramentos, até a ordem de remoção ou fechamento. Frequentes vezes tenho verificado divergencias na apreciação destas condições e outras tantas vezes tem esta directoria sido consultada, pela Prefeitura Municipal, para resolver questões relativas ao artigo 139, em que estão envolvidos, de um lado grandes capitaes e interesses industriaes de monta e de outro a saude e vida de visinhos queixosos. Faz-se pois mistér cessar, com brevidade, um tal regimen arbitrario e instavel, para beneficio dos proprios industriaes e da collectividade. E' sem duvida justificada a liberdade que deve ter, quem quizer, de explorar uma industria, mas a autoridade sanitaria não póde, nem deve tolerar, que, para vantagens de um individuo ou de um grupo de individuos, padeça um quarteirão inteiro, respirando um ar infecto ou incommodo, ou possa alguem soffrer damnos em sua propriedade. Mando, no proposito acima assignalado, que todas as delegacias forneçam a lista das fabricas, officinas e demais estabelecimentos, com as respectivas localisações, que pódem ser comprehendidas no artigo 139. Envio á commissão, que ora instituo, sob vossa chefia, essas relações e espero que não se faça esperar o resultado de seu trabalho de classificação, para o qual já existem, aliás, modelos em outros paizes. Alem desse trabalho, que reputo primordial e urgente, confio á mesma commissão a tarefa complementar de estudar e regulamentar todas as outras questões que dizem respeito á hygiene industrial, como por exemplo, as de arejamento, ventilação das officinas e fabricas, a prophylaxia nos nosoconioses e [illegible] mais quanto, no decurso de vossas visitas, occorrer em relação á hygiene do trabalho industrial. Saliento especialmente a questão do destino a dar ás aguas residuaes das fabricas e o seu tratamento previo, assumpto de que já tem estudos iniciados, por incumbencia desta directoria, o sr. consultor technico dr. Domingos Cunha e o inspector de pharmacia e chimico José de Carvalho Del Vecchio. Convem generalisar o trabalho já feito, á convite de uma grande fabrica sita perto da Lagôa Rodrigo de Freitas, e estabelecer as medidas a applicar em todas as outras fabricas, que ainda não despejem suas aguas residuaes nos encanamentos dos esgotos. Representando todo este trabalho obra de longo tolego e de morada solução, que terá de ser executada sem prejuizo dos deveres normaes dos membros da commissão, convem não esperar a sua terminação para dar conta a esta directoria, pelo que lembro a conveniencia da adopção de relatorios parciaes periodicos. Insisto em dizer-vos que muito espero de vosso zelo e competencia e de todos os que vos acompanharem na honrosa e trabalhosa tarefa, que vos delineei e cuja necessidade palpavel vós mesmo me tendes tantas vezes salientado. Saude e fraternidade. (a.) Carlos Seidl, director geral. (ass.) Carlos Seidl. — Dr. Alberto Cunha, delegado de Saude."

COMME IL FAUT [illegible] de luxo, tabaco turco legitimo — LOPES SA' & C. Rua Santo Antonio, 5 9. (C. 1287)

As missas de hoje

Rezam-se as seguintes, por alma de:

Luiz Antonio dos Santos, ás [illegible] horas, na egreja de S. Francisco de Paula;

Francisco da Silva Baldaia [illegible] ás 9 1/2 horas, no altar-mór da egreja de S. Francisco de Paula;

Arthur Faria Lapa, ás 9 horas, na egreja de S. Francisco de Paula [illegible] pella da Gloria);

Beliza Cid de Amorim, ás [illegible] horas, na matriz do Engenho Novo;

Abigail das Neves Pacheco, ás [illegible] e 1/2 horas, na egreja de N. S. [illegible] fim, em S. Christovão;

Josephina Duplaul Cambiat, ás [illegible] horas, na egreja do Rosario;

Maria Cabalzar, ás 9 1/2 horas, na egreja do Parto, rua de S. José;

Paulo Lauret, ás 9 [illegible] ja de S. Francisco de Paula;

Domingos Pinto, ás 9 horas, na matriz de Santa Rita;

Maria de Oliveira Marques, ás [illegible] e 1/2 horas, na matriz do largo do Machado.

O imposto municipal de exportação

O Supremo regeita ainda uma vez o aggravo da Prefeitura

O caso do imposto de exportação, sujeito ao criterio do poder judiciario, vae se tornando prato obrigatorio em todas as reuniões do Supremo.

Ainda na sua sessão de hontem o Supremo Tribunal Federal deliberou longamente o recurso de aggravo interposto pela Prefeitura do Districto Federal do despacho do dr. Raul Martins, juiz da 1ª vara federal, que concedera o interdicto prohibitorio requerido por varios commerciantes da nossa praça.

O recurso foi relatado pelo ministro João Mendes que, dando o seu voto, conhecia do aggravo pelo fundamento do damno irreparavel e dava-lhe provimento para reformar o despacho do juiz da 1ª instancia.

Na fundamentação da sua maneira de decidir, s. ex. diz não admittir em hypothese alguma o interdicto prohibitorio de "non pacendo" dos Romanos para casos como esse de evitar a execução de uma lei.

Fez então uma longa dissertação sobre os actos de imperio e actos de gestão.

Entende que a lei, em a sua elaboração importa um acto de imperio, para o qual não póde haver interdicto algum do judiciario.

Na execução a lei toma o caracter do acto de gestão. E estes actos podem ser conhecidos pelo judiciario, não, porém, por meio de interdictos prohibitorios, onde não ha uma causa em actualidade contra a posse, mas uma simples ameaça. Acha que nos casos de impostos inconstitucionaes, ponto a que aliás, não debateu, a defesa do contribuinte está nos embargos á execução da divida fiscal, occasião em que tem o imposto a sua effectiva cobrança.

Não se argumente com a lei de 1894. Esta é para casos especiaes para garantir o livre transito das mercadorias entre os Estados e o Districto Federal, que não póde ser applicada á especie.

Diz que dos 22 casos de interdicto de Direito Romano não cabe nenhum que autorize a prohibição a uma autoridade de cobrar impostos em execução a uma lei. Além de outras considerações de ordem juridica que adduz com erudição, conclue pelo provimento do recurso, pela inidoneidade do meio empregado para ser decretada a inconstitucionalidade do imposto de exportação.

Em seguida, usou da palavra o ministro Pedro Lessa, que com a vehemencia habitual, combateu os fundamentos do voto do seu collega. Não concordou com a allegação de que o preceito comminatorio não é meio idoneo. Se Lobão reconhecia 22 interdictos, dentre elles o de que o preceito fosse fundado em escriptura publica, póde-se entender ao caso de que se cogita um recurso constitucional. Desde que não temos mais o Contencioso Administrativo, nem a Monarchia, previsto esses casos, não podemos, na Republica, deixar de lançar mão do interdicto para garantir a posse de mercadorias illegalmente detidas pela autoridade administrativa. Além de outras considerações, s. ex. conclue confirmando o despacho do dr. Raul Martins, por não ser inconstitucional e não poder ser applicado, e negando provimento para ser conhecido do recurso.

O ministro Edmundo Lins conhece preliminarmente do aggravo. Entende que na censura irreparavel para a Prefeitura. Neste ponto vem desequilibrar o seu orçamento e de casos de ganhar a questão afinal não terá meio de reaver os impostos cobrados sobre mercadorias que forem exportadas.

S. ex. não entra, porém, no merecimento da questão, achando, entretanto, que o caso é de interdicto.

O ministro Sebastião de Lacerda observou ao Tribunal, que já no ultimo do primeiro aggravo da Prefeitura e que foi resolvido não se conhecer do aggravo.

Afinal, contra os votos dos ministros João Mendes, Coelho e Campos, Edmundo Lins, Viveiros de Castro e André Cavalcanti não se conheceu do aggravo por entender que só cabe na hypothese o recurso de embargos.

O Tribunal manteve assim coherencia com o ultimo julgado, isto é, quando decidiu no primeiro aggravo interposto pela Prefeitura.

34 Só compra barato e se veste elegantemente quem tem a feliz lembrança de ir á — Guanabara — R. Carioca, 34 (C. 1001)

Continúa a não haver noticias do "Cyclops"

Considera-se esse transporte de guerra perdido

Communicam-nos do consulado americano:

"O Ministerio das Relações Exteriores communica, que o consul do consulado americano que, desde o dia 4 de março proximo passado, não tem nenhuma noticia do transporte de guerra "Cyclops", que hontem data deixou um porto nas Antilhas.

Foram enviados todos os esforços para descobrir o paradeiro do navio ou de seus destroços, mas todo tem sido infructifero. O navio é considerado perdido e retirado. navio".

Chama-se a attenção dos associados da Associação de Soccorros Mutuos do Meyer para o aviso inserto na secção "Declarações". (C. 1916)

Bibliotheca Nacional

Em reunião do Conselho Consultivo da Bibliotheca Nacional, ficou resolvido que se abram os cursos de bibliotheconomia, fossem iniciados no proximo sabbado, devendo nesse dia, pela manhã, dar-se a primeira lição de bibliographia, pelo dr. Constancio Alves, director da secção de impressos.

O sr. Basilio de Magalhães, director da secção de manuscriptos, iniciará a cadeira de paleographia e de diplomatica pela ordem que tiver sido indicada pela Bibliotheca.

Acha-se tracção de idéas sobre essa proposta, que têm o eminente professor e de interesse uma questão que estão de accordo. Assim o sr. dr. Basilio de Magalhães, tomou o ministro do Interior nesse sentido.

100:000$000 — Depois de amanhã — CENTRO LOTERICO — Rua Sachet, 4

A velha questão da liberdade profissional

Vinha hontem a debate, no Supremo Tribunal Federal, a velha questão constitucional da liberdade profissional.

Foi o caso que Benjamin Badaró, que se conformou com a exigencia da Prefeitura da Capital de Minas Geraes de submetter-se a uma prova de sufficiencia para poder exercer a profissão de pharmaceutico, impetrou habeas-corpus ao juiz federal, como se a profissão lhe fosse vedada sem o diploma por escola official.

Não se conformando, impetrou recurso para o Supremo Tribunal. O acordam foi tomado pelo sr. ministro "Rivadavia".

Relatado o recurso neste sentido, foi denegado o pedido de habeas-corpus, tendo sido o sr. ministro Edmundo Lins sendo á decisão...

— Mas, afinal, como conseguiste tão bella apparencia, tu que eras tão neurasthenico e enfezado?

— Oh! meu amigo

Usei tudo

e, se hoje estou como vês, FORTE e SADIO, foi porque tomei a

KOLA PHOSPHATADA de Werneck

O mais poderoso tonico empregado contra as molestias ou excessos que produzem esgotamento nervoso

Neurasthenia, Fadiga, Prostração de forças, Anemia cerebral, Phosphaturia.

(C. 1285)

O CASO DA FALLENCIA CORRÊA D'AVILLA

Ha tempos, a Segunda Camara da Côrte de Appellação deu provimento ao aggravo n. 3.715, ordenando ao juiz da 6ª Vara Civel que julgasse provados os embargos de terceiros, oppostos pelos aggravantes á arrecadação da fallencia de Corrêa d'Avila, afim de que fossem todos os bens devolvidos ao juizo do inventario de d. Dolores Joaquina dos Santos Avila, e nelle arrecadado apenas o direito do fallido á sua meação nesse espolio.

Antes, porém, de ser effectuada a entrega dos bens, a massa fallida de A. Alves & Ri., credora chirographaria, classificada na fallencia de Corrêa d'Avila, para havendo os bens para a fallencia de Corrêa d'Avila, recorreu do acordam da Segunda Camara, retirou do processo da fallencia uma nota promissoria de rs. 130:000$000, que representava o seu credito, e com ella requereu no mesmo juizo, de accordo com outros interessados, uma acção executiva, penhorando todos os bens do referido espolio, isto é, a parte dos herdeiros e o seu meiação do fallido. Com esse procedimento, a massa fallida se viu privada dos bens que tanto arrecadou, que se accusa o espolio inteiro, recuperando os bens penhorados. Essa situação provocou o liquidatario. Incompatível com os interesses da fallencia, em virtude do seu cargo de depositario na acção executiva em que havia penhora.

Não se conformando com esse regime, os herdeiros e mais os credores interessados na fallencia de Corrêa d'Avila, os credores Oliveira & Irmãos apresentaram uma reclamação ao Conselho Supremo da Côrte de Appellação, nos termos do art. 143 paragrapho 6º do Dec. n. 9.263, de 28 de dezembro de 1911, que foi na ultima sessão provida unanimemente, em correição, para que o juiz da 6ª Vara Civel faça cessar o executivo, tornando o de nenhum effeito e, repondo os bens na situação anterior, ordenada pelo Accordam da Segunda Camara.

O Conselho Supremo da Côrte de Appellação prestou assim um assignalado serviço fazendo cessar abusos, que contrariam interesses valiosos de ordem particular e de ordem publica.

Continúa com o maior successo a nossa GRANDE VENDA DE

SALDOS

Não se iludam:

SALDOS verdadeiros só no

PARC ROYAL

C 2428

A vida continental

A EMBAIXADA COMMERCIAL BRASILEIRA EM BUENOS AIRES

Buenos Aires, 17 (A. A.) — "La Prensa" em artigo editorial, tece elogios á missão dos representantes das industrias e do commercio brasileiros, dizendo que essa iniciativa commercial constituirá não só, mais um poderoso elemento para estreitar as relações de amizade entre os dois povos, como está destinada a por termo á escassez de conhecimentos, que, sob certos pontos de vista, mantem cada paiz em relação ao outro.

O dr. Lima Ramos, encarregado de Negocios do Brasil, solicitou uma audiencia para apresentar ao dr. Hippolito Irigoyen, os membros da commissão industrial brasileira.

Durante a semana, a mesma commissão visitará diversos estabelecimentos industriaes.

Montevidéo, 16 (A. A.) (Retardado) — Durante a sua rapida passagem por esta capital, em transito para Buenos Aires, a commissão brasileira de industrias foi objecto de expressivas attenções.

"El Dia", "El Plata", "La Razon" e "La Tribuna" dedicaram-lhe extensas chronicas acompanhadas de photographias dos seus membros, publicando amplos dados e tambem entrevistas com alguns delles.

Os correspondentes dos jornaes argentinos enviaram extensas informações aos respectivos jornaes. Alguns desses correspondentes pediram informações sobre a commissão á Agencia Americana aqui, que solicitamente os attendeu, percorrendo depois com os membros da mesma commissão.

O consul do Brasil aqui, offereceu um jantar intimo aos industriaes brasileiros, ao qual compareceram varios membros dessa commissão brasileira, acompanhando-os depois ao theatro.

O embarque dos membros da commissão brasileira foi muito concorrido.

AGUA DE MELGAÇO

De real efficacia nas molestias de rins, especialmente na diabetes. (C. 837)

FACULDADE DE MEDICINA

Ha já alguns dias venho analysando os inventos que serviram de base ao requerimento de dispensa de provas, dirigido á Congregação da Faculdade por um cirurgião que se considera candidato *hors concours*. Falta-me apenas dizer duas palavras sobre o terceiro *invento* — um localizador de projectis, mediante os raios X.

Este *invento* é o mais modesto dos *inventos* do candidato. Os outros pretendem resolver os mais transcendentes problemas da cirurgia e transformar a medicina do futuro; este propõe-se apenas a ser melhor que os seus congeneres, sendo "transportavel, solido, esterilizavel, de preço accessivel, applicavel a toda ou quasi todos os... simples, rapido e preciso".

Não analyzarei este *invento*. Fel-o brilhantemente pelas "A pedidos" do "Jornal do Commercio" (v. jornal do dia 11 e seguintes), um distincto amigo da serie, dr. Brandão Filho. Ahi ficou demonstrado que nada de propriamente original existe no apparelho, que é uma combinação de localizadores já conhecidos, alliás "sympathica" do skiametro.

Ha actualmente cerca de uma centena de apparelhos destinados á localização dos projectis. Antes da guerra methodos havia, precisos e scientificamente satisfatorios para a localização; as necessidades creadas pela guerra e a grande quantidade de ferimentos por projectis, exigiram, porém, processos menos complexos, mais expeditos. A questão entrou numa phase pratica, e de todo o lado o numero de modificações apropriadas a localizar, cresceu de modo extraordinario. Contam-se por dezenas os localizadores novos.

E continuam a apparecer; cada jornal ou revista que nos chega traz um, o que mostra que o do *inventor* não foi a ultima palavra.

O apparelho do candidato vem ligado no nome de Ombrédanne e Ledoux-Lebard sobre a localização de corpos estranhos. A referencia feita a tres ou quatro linhas de descripção e não vale parece sob algum titulo e que a ninguem ajuda sobre o seu valor. Donde se conclue que não deve ser extraordinario. Apresenta o apparelho como uma adaptação do skiametro.

Assim, pois, está demonstrado que, baseado na pretensão do candidato em ser dispensado de concurso, gaba-se pelos seus *inventos*: a sonda Olivar, a pinça esmagadora e o localizador — uma pinça que nem vale scientifico especial e são simples adaptações ou modificações de coisas velhas e conhecidas. Nós outros, cinco candidatos inscriptos, apresentamos, cada um, as theses e modestamente nos promptificamos ás provas de competencia que se nos exijam.

E, por preceito, não é mesmo facil o que se pretende. O unico modo de obtel-a será as habilitações, pelo excellente do ensino.

O pretendente é livre docente, que, certamente por modestia, até agora não se sentiu obrigado a provar os seus cursos que fez a Faculdade.

Quanto a *obra*, a unica que poderia invocar da sua prova, seria uma obra de conjuncto, erudita e pessoal — um livro de professor, por exemplo como o tratado de Kehr, de Albarran, ou de Krause, o de Légars... E assim repete, de facto, a lei. Se não, vejamos.

Diz o art. 31 do regulamento vigente: "Será dispensado de concurso e nomeado pela Congregação, approvado pelo voto de dois terços da Congregação, o verdadeiramente notavel sobre qualquer uma das cadeiras da secção". Por isso que o preceito regulamento não detalha o modo de encaminhar e julgar a questão, bastava-se o art. 33 do regulamento anterior, que previa concurso especial a este regime e a Congregação como o regra, nas disposições do regulamento anterior, e do estatuto, e só poderá decidir da sua perfeita, a Congregação que a julgar pelos seus membros as secções de lentes da secção de Operativa. Assim estatue o art. 64 daquelle regulamento.

Tampouco o regulamento actual define a natureza da *obra notavel* e que em qualquer hypothese não desmerece os seus requisitos; nem para isto ainda aqui se deve reverter ao codigo pregresso. Diz o art. 32:

"O preenchimento das vagas de substituto far-se-á por concurso, caso de haver dentre os candidatos, algum que tenha publicado obras, as quaes, sujeitas ao exame da Congregação, sejam por ella julgadas, na conformidade do art. 35, de modo de substituir as provas do concurso de theorico e pratico nas materias da secção". As obras a que se refere são o art. 35: Diz o art. 35: "O membro do magisterio que se tiver publicado tratado, *compendio, memoria scientifica importante...*"

E, de facto, modificações technicas, de modelos de instrumentos, ou de algum atenuem capacidade professoral.

CARLOS WERNECK.

VESTIR-SE BEM É UMA DAS CONDIÇÕES DE SUCCESSO

Visitem a Alfaiataria

OLD ENGLAND

22, RUA URUGUAYANA, 22

Entre 7 de Setembro e Carioca

Recebemos novidades em cheviots-diagonaes e casemiras das melhores marcas INGLEZAS.

— Preços baratissimos. — (C. 1011)

English Opticians (OPTICA INGLEZA) THE DENTAL MANUFACTURING Cº (BRAZIL) LTD. 11, Largo da Carioca — Rio de Janeiro. (C. 701)

Salon de Beauté — Madame Zabella — R. Paysandú 101. T. S. 2257. (C. 2123)

A RECEPÇÃO DO CARDEAL ARCOVERDE EM S. PAULO

S. Paulo, 17 (A. A.) — O cardeal Arcoverde foi recebido na estação da Luz, pelo arcebispo metropolitano, membros do Cabido, abbade de S. Bento e muitos outros sacerdotes, professores e alumnos dos collegios religiosos, representantes das irmandades e outras corporações religiosas.

O cardeal Arcoverde hospedou-se no palacio arcebispal.

S. Paulo, 17 — (A. A.) — O cardeal Arcoverde recebeu no palacio Archiepiscopal, um emissario do governo, apresentando-lhe os seus cumprimentos, o enviado dos srs. dr. José Rubião e commissões do Estado.

Irá amanhã ao Palacio dos Campos Elyseos, o sr. Altino Arantes, representando os cumprimentos do presidente do Estado.

Ao Palacio visitará hoje, o seu secretario dos srs. membros do governo.

A Joanninha

A graciosa mensageira da felicidade porte-bonheur de 1918. Sempre tem venda lindos anneis, alfinetes, broches, berloques, etc., etc. de ouro e prata de lei com este emmalte, ao preço de 15, 25, 158, 208 e 30$000. Na Casa Lauro Muller, rua do Ouvidor, 143. (C. 1000)

O ALMIRANTE FRANCISCO DE MATTOS EM ROMA

Sua apresentação ao duque de Genova

Roma, 17 — (A. A.) — O sr. Souza Dantas, ministro do Brasil em Roma, esteve nestes ultimos dias, o almirante Francisco de Mattos, delegado naval brasileiro junto aos alliados, ao duque de Genova, Logar Tenente do Reino e os ministros da Marinha e da Guerra.

O sr. Souza Dantas offereceu um almoço íntimo ao almirante Francisco de Mattos, sendo convidado o commandante Capponi e outros officiaes.

Miguel Barbosa, o leiloeiro fallido, no Supremo

Como se sabe, o leiloeiro Miguel Barbosa fallio, dando um formidavel prejuizo.

Como a lei determina que e sempre fraudulenta a fallencia do leiloeiro que ao juiz pareceu, a 3ª vara ordenou a prisão de Miguel Barbosa.

Vendo as coisas mal paradas, voltou o fallido, sendo immediatamente preso.

Requereu então uma ordem de *habeas-corpus* á Côrte de Appellação, que foi negado, recorrendo então a parte a recurso para o Supremo Tribunal.

Nesse interim, porém, o sr. Miguel Barbosa, que era de uma administrativa, não pode durar mais de sessenta dias.

O Supremo hontem, por isso mesmo, julgou prejudicado o pedido.

Companhia Nacional de Seguro Mutuo Contra Fogo

(FUNDADA EM 1854)

Todos os seguros effectuados nesta Companhia durante o anno passado devem ser reformados mediante o pagamento, em seu escriptorio á rua da Quitanda n. 68, das respectivas contribuições até as 17 horas do dia 30 do corrente. (C. 2241)

A reabertura da Camara dos Deputados da Italia

Roma, 17 — (A. A.) — Terá logar amanhã a reabertura da Camara dos Deputados.

O Conselho de Ministros na sua ultima reunião occupou-se da ordem dos trabalhos parlamentares e de questões relativas á politica em geral.

O Commissario dos Consumos, sr. Crespi, fez uma minuciosa exposição da situação dos abastecimentos de viveres e sobre as novas providencias que pretende pedir á Camara dos Deputados.

Roma, 17 — (A. A.) — Não se tem manifestado nenhuma tendencia hostil ao governo nos circulos parlamentares.

Os jornaes constatam o perfeito accordo, os pontos de vistas existentes entre todos os partidos politicos, que estão decididos a apoiar incondicionalmente a acção do governo, tornando-a ainda mais efficaz.

Roma, 17 — (A. A.) — O "Corriere d'Italia" e outros jornaes affirmam que o governo não fará declarações por occasião da abertura dos trabalhos parlamentares, e durante os mesmos os ministros só approvarão em occasião opportuna, a orientação e a politica do governo e os esclarecimentos que se julguem necessarios sobre a situação politica e diplomatica.

Dr. Martinho da Rocha, de Juiz de Fóra, receita o Neoterecido e Isohemol. (C. 1018)

DINHEIRO sob joias e cautelas do Monte de Soccorro. Condições especiaes — 4 e 47 rua Luiz de Camões. Casa Gorethier. Fundada em 1867. (C. 786)

OS MISERAVEIS

Procurou aggredir a progenitora

Eu individuo reprobo esse, o José de Almeida. Por motivos que não se acham bem esclarecidos procurou hontem aggredir sua mãe sra. Zulmira de Rezende residente na rua do Rocha n. 68. A policia do 1º districto, sciente do facto, foi chamada com o revoltante occorrido para constatar...

NICOLA ZAGARI & C.

GRANDES IMPORTADORES E EXPORTADORES EM GERAL — COMMISSARIOS E REPRESENTANTES — Recebem á consignação todos os generos de producção nacional — Agentes em todos os Estados do Brasil — Caixa Postal 703 — Telegr.: "ZAGARI". Communicam que annexo á sua "SECÇÃO DE REPRESENTAÇÕES" possuem um pessoal habilitado para tratar de procurações que lhes sejam confiadas, de predios, titulos, etc.

(C. 787) — RUA DA ASSEMBLÉA, 67 — RIO DE JANEIRO.

OS EXERCICIOS DA DIVISÃO NAVAL QUE VAE PARTIR

Regressou da ilha Grande, onde esteve em exercicios varios e sob o commando do almirante Pedro de Frontin, a divisão naval que vae seguir para a Europa.

A divisão, constituida de dois *scouts* e quatro *destroyers*, está desde ante-hontem, á tarde, em nossa bahia.

Todos os exercicios se fizeram sob o mais rigoroso sigillo. Os quatro *destroyers* que tomaram parte nelles, desenvolveram grande velocidade em um "raid" que emprehenderam, chegando a 27 milhas honorarias.

A maruja e a officialidade desses navios voltaram optimamente trenados e promptos para as operações de guerra.

Foram feitos varios exercicios de surpreza, á noite, e todos elles com o melhor resultado.

O almirante Frontin regressou agradavelmente impressionado, tendo já apresentado o seu relatorio sobre esses exercicios ás altas autoridades navaes.

AMANHÃ *100 CONTOS* ESTÃO NO

Sonho de Ouro

Avenida Rio Branco 158 (A 24673) *Oscar & Comp.*

POLITICA PERUANA

A renuncia collectiva do ministerio

Lima, 17 — (A. A.) — O conselho de ministros tratou da renuncia collectiva do gabinete. Corre como certo que só serão acceitas as renuncias dos ministros da Fazenda e do Fomento.

LUETYL cura syphilis. Unico adoptado nos Hospitaes do Exercito, da Marinha e outros. (C. 1210)

BEBERAM E BRIGARAM

O Leão para a Assistencia e o Processo para a cadeia

São cunhados José Martins Leão, operario da Prefeitura, e Processo José da Silva, lavrador, residentes na Curicica, em Jacarépaguá.

Hontem, logo pela manhã, os dois entraram a beber desbragadamente numa lobrega taverna, á Estrada da Freguezia. Não tardou, estarem completamente dominados pelo alcool e surgir entre elles uma disputa. Discutiram muito, acaloradamente.

Quando mais exaltados iam os animos, Processo, com um páo, aggrediu Leão, ferindo-o na cabeça e no braço.

A Assistencia medicou o ferido e a policia do 24º districto, horas depois do crime, prendeu o accusado. Está sendo processado.

Hepatolaxina

Cura: Prisão de Ventre, Dyspepsias, Engorgitamento do figado e Evita Appendicite.

Em todas as pharmacias. (C 192)

MAIS UMA ESPERTEZA A APURAR...

Sellos da Municipalidade expostos á venda depois de utilizados

De ha muito que anda um *zum zum* nas rodas de funccionarios municipaes, a proposito da venda de sellos velhos. Hontem resolveu o prefeito pôr esse facto a limpo, nomeando os funccionarios: major Sertorio Portinho, drs. Geminiano de Mello e Ivo Pagani, para, em commissão, apurarem a responsabilidade dos autores da venda de sellos, que, depois de terem sido utilizados, eram limpos e expostos á venda.

FRONHAS

Linho, Cretone, simples, com ajour, festoné, e bordados em alto relevo.

COLCHAS

Fronhas. De cretone - Nosso reclamo.

35X45	50X50	60X60	70X70
1$600	2$500	2$900	3$500

Fronhas. De cretone SHERTING com bainha ájour

50X50	60X60	70X70
2$800	3$200	4$200

Fronhas. Bainha larga ájour e bordados em alto relevo.

TAMANHOS	50X50	70X70
	6$300	8$200

Fronhas. Supr. cretone com bainha larga ájour e festoné.

TAMANHOS	50X50	70X70
	5$800	7$900

Fronhas. Linho com 3 ordens ájour.

TAMANHOS	50X50	60X60
	4$500	5$800

Colchas	Côres para solteiro com franja	4$900
Colchas	Brancas para solteiro com franja	6$800
Colchas	Côres grandes RECLAMO	9$800
Colchas	De fustão encorpadas	10$800
Colchas	Côres afustonadas com franjas para cama casal	13$800
Colchas	brancas para casal todas franjadas	14$800
Colchas	De fustão côres do valor de 17$	13$800
Lençol	Cretone cama SOLTEIRO	4$800
Lençol	Cretone cama CASAL	8$800
Lençol	Typo inglez bainha laçada á jour, cama solteiro	7$800
	cama casal	9$500

CAMISARIA GOMES

34, Travessa S. Francsco, 36

(C. 2.425)

O SONHO DE OURO Venderá depois de amanhã 100 CONTOS — Avenida Rio Branco 158 (A 24672)

O ministro da Fazenda concedeu isenção de direitos para 1.598.168 kilos de carvão de pedra importados pela Companhia Nacional de Navegação Costeira, para os seus serviços.

ANTARCTICA, a melhor cerveja. Telephone, **263 Central** (C.144)

UZAE a tinta Sardinha, actualmente a melhor do nosso mercado. (C 1003)

O titular da pasta da Fazenda mandou remetter ao Tribunal de Contas, para os fins convenientes, diversos processos de fiança de varios funccionarios federaes nos Estados.

Está provado que os queijos marca Borboleta, de Palmyra, são os melhores. (A 19214)

O dr. CARVALHO DE BRITO mudou o seu escriptorio para á rua do Rosario n. 142. (A 25240)

Foram remettidos ao juiz competente os autos do caso Helenio Moura

O dr. João José de Moraes, delegado do 21º districto, encerrou o inquerito referente ao defloramento de Juvenil Gomes, facto occorrido na praia do Leblon, no mez de março proximo passado.

Os autos que foram, hontem, remettidos ao juiz da 4ª Vara Criminal, são volumosos e accusam o academico Helenio Brandão Moura, como autor do delicto.

Diz ainda a autoridade policial, que ficou apurada a maioridade de Juvenil, não tendo assim razão de ser a acção criminal.

Termina o dr. Moraes opinando pelo archivamento do inquerito.

E' de estranhar, porém, que a autoridade não tivesse ouvido as testemunhas apresentadas pelo accusado.

THEREZOPOLIS — HOTEL HYGINO — O UNICO Hotel de tratamento. Preços reduzidos e especiaes para familias. Informações no Rio: HOTEL ALBION—Tel. Sul 2080. (C 2200)

GRANDE RECLAME: A *CAMISARIA ESPECIAL*, á Rua do Ouvidor n. 108, desejando tornar de todos conhecida a sua magnifica secção de ROUPAS PARA MENINOS, resolveu fazer, como reclame, uma GRANDE VENDA, durante o corrente mez de ROUPAS PARA MENINOS, com GRANDES ABATIMENTOS, chamando a attenção da sua distincta freguezia para a superioridade de todos os artigos e para a enorme REDUCÇÃO NOS PREÇOS. Trata-se de roupas bem confeccionadas com tecidos de optima qualidade. (Câ 2.111)

Todas as Noivas chics e elegantes, compram seus enxovaes no PALACIO DAS NOIVAS, á rua Uruguayana 83 — Rio. Peçam catalogos. (C. 1028)

A renovação de fiança dos despachantes da Alfandega

Por portaria de hontem, o inspector da Alfandega convidou os despachantes geraes daquella repartição que ainda não renovaram as suas fianças este anno, a fazel-o no prazo de 8 dias, sob pena de demissão.

CASA ROCHA — Especialista em oculos e pince-nez, com officina de instrumentos de engenharia. 28, rua da Assembléa. (C. 1020)

MORDIDO POR UM CÃO

O nacional Arthur Corrêa Bastos, morador á rua Joaquim Silva n. 30, ao passar hontem pela rua dos Invalidos, foi atracado e mordido por um cão pertencente ao morador da casa n. 15 da mesma rua.

A Assistencia soccorreu Bastos e communicou o facto á policia local.

Quereis 100 contos! SO' NO **Centro Loterico**

MALA DE RESPOSTAS — VIOLETA — Americano.

"DINHEIRO" sobre penhores de joias e mercadorias. Condições especiaes — Comp. Aurea. — Avenida Passos 11, em frente ao Theatro S. Pedro. (A 22851)

DIPLOMACIA

A bordo do paquete *Darro*, parte hoje para a Inglaterra o sr. Herminio de Mello Franco, conselheiro da nossa legação em Londres.

O sr. Arminio de Mello Franco, que durante todo o agitado periodo do inicio da guerra dirigiu com intelligencia e zelo, como encarregado de Negocios, a legação do Brasil na Haya, é um dos melhores nomes do nosso corpo diplomatico.

O conselheiro Arminio de Mello Franco embarcará ás 3 horas da tarde, no Cáes do Porto.

— O embarque do dr. Francisco Mariño Herrera, encarregado de Negocios da Colombia, que parte para os Estados Unidos a bordo do *Vestris*, realiza-se amanhã, ás 9 horas da manhã, no Cáes do Porto.

O ESCANDALO DA JUNTA APURADORA DE ALAGOAS

Como elle é relatado á Camara dos Deputados pelos candidatos prejudicados

Os srs. Mendonça Martins e Costa Rego, candidatos á reeleição por Alagoas, e deputados eleitos, depositaram na Camara o seu protesto contra o escandalo praticado pela Junta Apuradora daquelle Estado, e de que a imprensa tem tratado.

O protesto é o seguinte:

"Exmo. sr. presidente da Camara dos Deputados.

Manoel Joaquim de Mendonça Martins e Pedro da Costa Rego, candidatos a deputado federal pelo districto unico do Estado de Alagoas, na eleição de 1º de março do corrente anno, apresentam a v. ex. para os fins regimentaes, e a bem dos direitos que lhes assistem, o seu protesto contra o modo como foi lavrada pela respectiva Junta a acta da apuração da referida eleição.

Tendo começado a trabalhar a 27 de março, no paço do Conselho Municipal de Maceió, a Junta apuradora procedeu nesse dia á contagem dos votos dados nas secções eleitoraes de Maceió, Camaragibe, Pilar, Atalaia, Alagoas e S. Miguel de Campos, conforme se vê do edital inserto no *Diario Official* do Estado, numero de 28 de março. (*Doc. n.*)

No dia immediato, 28 de março, a Junta procedeu á apuração das secções de Maragogy, Piassabussú, Muricy, Sant'Anna do Ipanema, Victoria, S. Braz, Triumpho, Palmeira dos Indios e Limoeiro, segundo ainda o edital do *Diario Official* do Estado, numero de 2 de abril. (*Doc. n.*).

A 20 de março, compareceu no paço do Conselho Municipal de Maceió o dr. João Agnello Marques Barbosa, 1º supplente do juiz federal em exercicio e presidente da Junta, e communicou não poder a mesma Junta continuar os seus trabalhos naquelle dia, por terem dado parte de doente os dois outros membros que a compunham.

A 30 de março, a Junta voltou a funccionar, tendo contado os votos das secções de Viçosa, União, S. José da Lage, Parahyba, Santa Luzia do Norte, Coruripe, Pão de Assucar, Porto Real do Collegio, Bello Monte e Agua Branca, e deixando de computar os resultados de muitas dessas secções, por motivos diversos, que a lei exige que sejam mencionados na acta geral da apuração. (*Artigo 31, paragrapho unico da lei do processo eleitoral.*)

Finalmente, a 31 de março, á hora da lei, e até muito depois della, só esteve presente no paço do Conselho Municipal de Maceió, para a conclusão dos trabalhos da apuração, o membro da Junta, procurador geral do Estado, dr. Benjamin Pereira do Carmo, o qual, depois de esperar inutilmente pelos seus collegas, se retirou do referido paço, tendo antes dispensado a força de policia posta á disposição da Junta e á sua requisição, pelo governador do Estado.

A 1 de abril corrente, o presidente da Junta enviou ao *Diario Official* do Estado (*doc. n.*) um edital fazendo publico que

"a Junta Apuradora teve que encerrar os trabalhos da apuração das eleições realizadas a 1º de março proximo findo para presidente e vice-presidente da Republica no quadriennio de 1918 a 1922, um senador para a renovação do terço do Senado e seis deputados ao Congresso Nacional na legislatura de 1918 a 1920, tendo procedido á apuração das actas referentes ás secções eleitoraes dos municipios constantes das actas parciaes e dos respectivos editaes publicados pela imprensa e affixados no logar determinado pela lei, lavrando-se afinal a acta geral, da qual consta que o resultado total da apuração procedida nos mencionados municipios foi o seguinte. (*Segue-se o resultado*).

A Junta procedeu, pois, á apuração das secções eleitoraes "*dos municipios constantes das actas parciaes e dos respectivos editaes.*" Esses municipios são: Maceió, Camaragibe, Pilar, Atalaia, Alagoas e São Miguel de Campos (*acta e edital de 27 de março*); Marogogy, Piassabussú, Muricy, Sant'Anna do Ipanema, Victoria, São Braz, Triumpho, Palmeira dos Indios e Limoeiro (*acta e edital de 28 de março*); e Viçosa, União, São José da Lage, Parahyba, Santa Luzia do Norte, Coruripe, Pão de Assucar, Porto Real do Collegio, Bello Monte e Agua Branca (*acta e edital de 30 de março*).

Pela inspecção desses nomes e das actas e editaes que os contêm, vê-se que não foram apuradas pela Junta, nem por ella examinadas, as eleições das secções eleitoraes dos seguintes municipios do Estado: Penedo, Porto de Pedras, Porto Calvo, Traipú, Anadia, São Luiz do Quitunde, Piranhas, Junqueiro, Leopoldina e Paulo Affonso.

A acta geral da apuração que deve estar presente á Camara não póde conter, pois, o resultado total da eleição, o que equivale a dizer que não attesta quaes os candidatos eleitos. Nestas condições, expedida como diploma aos candidatos que nella se acham, pela ordem numerica da sua collocação, nos logares que devem caber aos eleitos, não póde valer para os fins regimentaes. A douta commissão que tem de relacionar e julgar os diplomas dos candidatos não encontra nella os requisitos essenciaes do diploma.

O diploma, pelo Regimento Interno da Camara dos Deputados, (*art. 16, paragrapho unico da consolidação de todas as disposições approvadas*) é

"o titulo ou documento que como tal fôr definido pela lei eleitoral vigente ao tempo em que se procedeu á eleição para a nova legislatura."

A lei do processo eleitoral vigente define-o como a cópia da acta geral da apuração. (*Art. 32, paragrapho 1.º*).

Concluida a apuração das eleições, diz a lei,

"lavrar-se-á a acta geral da apuração, *contendo a votação total*, mencionadas as eleições apuradas, as que não o foram, as representações, reclamações ou protestos apresentados." (*Art. 32*).

A Junta Apuradora de Alagoas não lavrou, porém, uma acta geral da apuração, *contendo a votação total*, pois só apurou as eleições dos municipios mencionados nas suas actas parciaes de 27, 28 e 30 de março.

A acta, pois, de 1.º de abril, mencionando apenas a somma das votações que figuram nestas ultimas actas parciaes, e não offerecendo a Junta nenhum documento pelo qual affirme que apurou as eleições realizadas nos municipios de Penedo, Porto de Pedras, Porto Calvo, Traipu', Anadia, São Luiz do Quitunde, Piranhas, Junqueiro, Leopoldina e Paulo Affonso, não póde ser considerada, nos termos precisos e expressos da lei, uma "acta geral". Não sendo uma acta geral, não é um diploma.

O diploma cria, pelo Regimento Interno da Camara, o direito dos seus portadores serem sorteados para a composição das commissões de inquerito que têm de examinar as eleições realizadas em todo o territorio do paiz, e de votar, antes da abertura do Congresso, os pareceres respectivos. Esse direito, irregularmente outorgado na especie pela Junta Apuradora aos candidatos dr. Alfredo de Maya, dr. Natalicio Camboim de Vasconcellos, dr. Miguel Soares Palmeira, Luiz Magalhães da Silveira, dr. José da Rocha Cavalcanti Filho e dr. Luiz Mascarenhas, não está liquido, é attentatorio do dos candidatos abaixo assignados, que se julgam eleitos.

Não cabe á commissão de cinco deputados, de que trata o art. 17 do Regimento, julgar dos direitos dos candidatos, o que só incumbe preliminarmente ás commissões de inquerito. Mas sendo-lhe entregue por esse mesmo artigo a incumbencia de organizar duas listas, uma dos deputados legalmente diplomados e outra *daquelles cujos diplomas não revestirem as condições legaes*, é claro e imperativo que ella não póde, no caso, considerar legalmente diplomados os candidatos portadores de um diploma falso, porque não é a cópia de uma acta geral, *contendo a votação total*, como exige a lei, e como os abaixo assignados allegam que não é, pela falta da apuração das eleições realizadas nos municipios que mencionaram.

A Junta Apuradora não podia de modo nenhum deixar de computar, como deixou, os resultados das eleições realizadas em cêrca de um terço dos municipios do Estado. Tendo trabalhado apenas tres dias nos que a lei lhe dava para concluir a apuração, nem a excusa da exiguidade do prazo ella póde allegar, e nem o poderia de fórma alguma deante do exemplo das Juntas de outros Estados, incomparavelmente mais extensos, como os de Minas Geraes, S. Paulo, Bahia, Rio Grande do Sul, Rio de Janeiro, Pernambuco e Ceará, e que terminaram regularmente, dentro desse mesmo prazo, a tarefa que lhes fôra entregue.

A lei do processo eleitoral estabelece as hypotheses em que a eleição não deve ser apurada pela Junta:

"Não será apurada a eleição lançada em livro que não tenha sido aberto, encerrado, numerado e rubricado pelo juiz federal, rubricado pelo juiz de direito, ou do qual constem actas que não tenham sido assignadas pelos eleitores que votaram e pelos mesarios. EM NENHUM OUTRO CASO, E SOB QUALQUER PRETEXTO, DEIXARA' A JUNTA DE APURAR A ELEIÇÃO." (*Art. 30 paragrapho 3º*)

No caso occorrente, a Junta, invadindo attribuições privativas do poder verificador, julgou do merecimento das eleições realizadas nos municipios de Viçosa, União, S. José da Lage, Santa Luzia do Norte e outros, deixando de as apurar, quando ellas constavam de actas que, além de assignadas pelos eleitores que votaram e pelos mesarios, tinham sido lavradas em livros abertos, encerrados, numerados e rubricados pelo juiz federal e rubricados pelos juizes de direito.

Mas essa não foi, como se vê desta exposição, a unica nem a mais grave infracção da lei praticada pela Junta. O procedimento illegal e criminoso dos seus membros culminou no facto não já de não terem apurado, mas de nem sequer haverem conhecido, abrindo-os em sessão, os livros de actas dos municipios de Penedo, Porto de Pedras, Porto Calvo, Traipú, Anadia, São Luiz do Quitunde, Piranhas, Junqueiro, Leopoldina e Paulo Affonso.

Assim, a Junta deixou de apurar:

a) eleições examinadas e irregularmente por ella annulladas;

b) eleições não examinadas, estas em muito maior numero, e cujos livros não foram abertos em sessão.

A Junta agiu com o evidente intuito de fraudar o resultado do pleito, prejudicando os nossos direitos.

"A fraude *de qualquer natureza* praticada pela mesa eleitoral ou Junta Apuradora da eleição será punida com a seguinte

Pena: de seis mezes a um anno de prisão." (*Art. 50 da lei eleitoral vigente.*)

Victimas da fraude, reclamamos para os auctores da mesma o rigor penal. Deputados na legislatura passada, contribuimos com o nosso voto para a decretação do processo eleitoral que vigora. Tendo responsabilidades ligadas á lei desse processo, ainda mais alto é o nosso empenho em reclamar a punição estatuida para os que o fraudem.

Politicos e membros dum partido militante, nem por isso nos julgamos com menor auctoridade para sustentar que não defendemos só o nosso direito individual, ou do grupo que nos elegeu, mas de toda a collectividade eleitoral brasileira, ameaçada por um máo principio que se quer insinuar, para que de futuro não mais sejam possiveis as apurações licitas dos pleitos. Estudando o caso, disse no *Correio da Manhã* o illustre professor de direito sr. Leão Velloso, cujo nome a Camara tem entre os dos seus membros mais acatados, que nelle não ha

"interesses propriamente de grupos; ou antes, estes desapparecem, para darem logar ao interesse de ordem geral de não extinguir, com a creação de um precedente deploravel, as esperanças depositadas na reforma eleitoral. A vingar o precedente, o reconhecimento de poderes, de attribuição privativa do Congresso, será feito pelas juntas saturadas de intolerante partidarismo local, que só diplomarão os candidatos de sua preferencia." (*Artigo de "Gil Vidal", publicado a 16 de abril corrente.*)

Protestamos, pois, contra o modo irregular por que se fez a apuração da eleição federal de 1.º de março, no districto unico do Estado de Alagoas, e tambem contra a expedição da acta dessa apuração como diploma aos candidatos dr. Alfredo de Maya, dr. Natalicio Camboim de Vasconcellos, dr. Miguel Soares Palmeira, Luiz Magalhães da Silveira, dr. José da Rocha Cavalcanti Filho e dr. Luiz Mascarenhas.

O protesto é fundado nos motivos que acabamos de expôr e ainda nos que, perante a Junta Apuradora, e com os candidatos dr. Manoel Clementino do Monte, representado pelo seu procurador dr. José Fernandes de Barros Lima, Luiz Magalhães da Silveira e dr. José da Rocha Cavalcanti Filho, o segundo signatario fez contra a presença na Junta, como seu membro, do 3.º supplente do juiz substituto, bacharel Balthazar de Mendonça, conforme tudo consta do documento que em tempo apresentaram e que, na fórma da lei, deve ter sido remettido ao poder verificador.

Rio de Janeiro, 18 de abril de 1918.

Manoel Joaquim de Mendonça Martins.

Pedro da Costa Rego."

O caso do Trianon e os factos de hontem

PATEADA, OVAÇÃO, CONFLICTO E O ESPECTACULO SUSPENSO POR DETERMINAÇÃO POLICIAL

E' muito conhecida já a questão existente entre dois escriptores theatraes e o actor Leopoldo Fróes, da empresa do Trianon. Esta questão provocou hontem um incidente, que obrigou a intervenção immediata da policia.

Rapazes amigos e alguns delles companheiros dos referidos escriptores, entenderam que a attitude assumida pelo actor Fróes era de franca hostilidade a todos e dahi a manifestação de desagrado que estavam dispostos a levar a effeito, por occasião da representação, mais uma vez, da peça de Gastão Tojeiro.

Para isso compraram elles 22 entradas e uma frisa, e quando o actor surgiu, no 2º acto, foi recebido por entre risos, o que provocou certo rumor na platéa. O actor Fróes, segundo os rapazes, olhou-os com ares provocadores, e a pateada irrompeu com alguma violencia, sendo até atiradas ao palco algumas batatas. O publico que absolutamente nada comprehendia do que se passava, alvoroçou-se e dahi o conflicto que se estabeleceu, entre artistas da companhia, admiradores de Leopoldo Fróes e rapazes promotores da manifestação de desagrado. O supplente que presidia o espectaculo acudiu, e o 1º delegado auxiliar, que se encontrava na Avenida, compareceu ao Trianon, tomando as providencias que cabiam no caso. O secretario da companhia, Germano Alves, era apontado como um dos aggressores dos rapazes, bem como uma das artistas, que armada de rebenque, os enfrentou. O 2º delegado auxiliar foi tambem prevenido do caso e compareceu ao local, procurando, com o delegado Albuquerque Mello, com o dr. Nascimento Silva e outras autoridades presentes, acalmar os animos.

Deante da impossibilidade de tudo se acalmar no momento o dr. Osorio de Almeida, 2º delegado auxiliar, mandou suspender o espectaculo e restituir ao publico as respectivas entradas.

Os admiradores do actor, fizeram-lhe uma ovação, terminado o acto, emquanto os que lhe eram desaffectos o pateavam.

Este facto fez com que grande multidão se agglomerasse nas immediações do Trianon, o que obrigou a policia a permanecer alli até á saida do actor Fróes e dos demais artistas da companhia. O actor tomou o seu automovel com alguns amigos e partiu, rumo do Leme.

O que provocou a attitude dos amigos dos dois escriptores foi o facto de se ter o actor Fróes, nas suas piadas, em scena, referido a ambos com termos pouco delicados, o que provocou até queixa de um delles ao 2º delegado auxiliar.

Sobre este caso, que foi a nota lamentavel de hontem, á noite, na Avenida, foi aberto rigoroso inquerito na delegacia do 5º districto.

— O inquerito sobre o caso do Trianon foi iniciado hontem mesmo, na delegacia do 5º districto. A' 1 hora da manhã começaram a ser ouvidos os envolvidos no conflicto, accusando os amigos dos escriptores theatraes o secretaria da companhia, Ernesto Santos, que o aggredira, o actor Leopoldo Fróes e outros artistas. Explicam como occorreu o incidente e a attitude que iam assumir quando compareceu ao Trianon. Serão ouvidas tambem todas as artistas da Empresa do Trianon.

Compareceram á delegacia do 5º districto os actores Leopoldo Fróes, Germano Alves, Placido Ferreira, Henrique Machado, e Attila de Moraes, as actrizes Amalia Capitani, Margarida Velloso e outras.

HOTEL GUANABARA — RUA DA LAPA, 103 — Excellentes accommodações para familias. Esplendida vista para o mar. Completamente reformado. Cozinha de 1ª ordem. Situado no melhor ponto da cidade. (A 26236)

A commissão brasileira de soccorros á Belgica fez entrega hontem ao sr. Adhémar Delcoigne, ministro da Belgica da quantia de 48:000$000.

Ao Vale Quem Tem 31223 — Vendido hontem no feliz e tão acreditado "Ao Vale Quem Tem": previne aos dignos freguezes que o bilhete se acha exposto na vitrina da feliz casa, situada á r. do Rosario 96. SABBADO: 100 CONTOS (C. 26275)

Pelo ministro da Fazenda foi deferido o requerimento da Sociedade Auxilio de Familias, solicitando restituição de certificados de depositos feitos na Delegacia Fiscal em S. Paulo.

JOIAS de gosto, pratoria, bronzes — Ultima novidade. JOALHERIA MOSES — Praça Tiradentes, 46 — (C. 2244)

UMA JUSTA HOMENAGEM AO DR. ABILIO DE CARVALHO

Na vitrine da casa de perfumarias do sr. Paulino Gomes, na Avenida Central, acha-se exposto um interessante quadro a oleo, que um amigo grato do dr. Abilio Carlos de Carvalho lhe offereceu.

Trata-se de uma justa homenagem prestada áquelle medico que alia admiravelmente, á competencia profissional um devotado amor pelo proximo, revelados ambos quotidianamente na sua conceituada casa de saude, no palacete da rua de S. Clemente.

O trabalho de Argemiro Cunha composto no genero allegorico impressiona bem, distribuidas as figuras com felicidade, um bom ambiente e respeitados technicamente os valores.

Representa a tela um atrio antiga dando accesso ao templo da Sciencia.

No alto da escadaria "o saber" é representado por um adolescente empunhando o facho symbolico.

No plano anterior no sopé da escada, cingindo as vestes caracteristicas, borla e capello, está de pé o homenageado rodeado dos que se fizeram penhor de gratidão pelo muito e grande Bem por elle disseminado.

E' a caridade reverente, são as jovens mães brasileiras, conduzindo os pequeninos filhos até o benemerito, educando-os assim na escola da gratidão.

A velhice, admirada pelo regimento da mentalidade que junta á neve de seus cabellos, as flores que a infancia conduz para deixar aos pés daquelle que é bom e sabe aliviar pelo seu valor as dôres da humanidade.

O quadro tem sido muito elogiado por quantos o têm visto maximé pelo fim a que se destina que reveste uma justissima homenagem ao illustre medico.

Reune-se hoje, ás 8 horas da noite, em sessão ordinaria, a Academia Nacional de Medicina. Da ordem do dia consta apenas uma communicação dos drs. Eduardo Rabello e Theophilo Torres, sobre a prophylaxia das doenças venereas.

O COLLECTIVO

EM PETROPOLIS, O PRESIDENTE DA REPUBLICA DESPACHOU COM O MINISTERIO

Realizou-se hontem em Petropolis o despacho semanal collectivo do Ministerio sob a presidencia do chefe da Nação.

Os ministros de Estado que se não acham veraneando naquella cidade, subiram hontem, no comboio especial ligado ao trem da carreira da Leopoldina, ás 10,25 da manhã.

Acompanhou-os o dr. Helio Lobo, secretario da presidencia, que levou a correspondencia do presidente da Republica.

Foram estes os decretos assignados hontem, nas diversas pastas:

GUERRA: — Reformando, a pedido, o major do 7° de cavallaria Alfredo Frederico de Mesquita; o 1° sargento da 2ª do 4° districto de artilheria de costa, José Francisco dos Santos Primeiro e o musico do 43° de caçadores Samuel dos Passos;

Elevando a verba 9ª e na verba 14ª as consignações ns. 14, 15, 17, 18, 19, 20, 21, 22, 23 e 27, e as subconsignações forragens e ferragens e extraordinarias com as grandes manobras do Exercito;

Classificando na artilharia os capitães Alexandre Galvão Bueno na 1ª do 4° do 2° e Cicero Baeta de Faria na 1ª do 9° do 8°.

MARINHA: — Modificando o actual regulamento da Escola Naval;

Reformando o capitão de mar e guerra graduado engenheiro machinista Arthur Portilho Bastos;

Graduando nesse mesmo corpo em capitão de fragata, o de corveta João Teixeira Cardoso;

Transferindo para Rio Branco (Empresa), a séde da capitania do porto do Territorio do Acre;

Mandando continuar na reserva o capitão-tenente Augusto Shaw Ferreira;

Transferindo: para a reserva, o 1° tenente engenheiro machinista Agenor Santos, e da reserva para o quadro activo do Corpo da Armada o capitão-tenente Arnaldo Pinheiro Bittencourt.

FAZENDA: — Concedendo aos funccionarios da Delegacia do Thesouro em Londres gratificação de 25 °|° sobre seus vencimentos, e augmentando de 25 °|° os vencimentos dos membros do corpo diplomatico e consular;

Nomeando para os logares de segundos escripturarios da Alfandega de Aracajú, e da Delegacia Fiscal do Rio Grande do Norte, respectivamente, Antonio Fontes e Flodualdo Celestino Góes;

Mandando abrir o credito especial de réis 14:400$000 para pagamento de gratificação devida ao escripturario da extincta commissão de construcção do Lazareto de Tamandaré, Felippe Nery da Silva.

JUSTIÇA. — Declarando sem effeito os decretos: que promoveu ao cargo de promotor publico do Districto Federal o 2° adjunto bacharel José Saboia Viriato de Medeiros, que não acceitou o cargo, e o que nomeou o bacharel Durval Castello Branco, para juiz municipal do 3° termo da comarca do Rio Branco, no territorio do Acre, porque não tomou posse no prazo legal.

Promovendo a promotor publico o 4° adjunto bacharel Joaquim Henrique Mafra de Laet.

Concedendo a gratificação addicional de 20 por cento ao professor cathedratico da Faculdade de Medicina desta capital Oscar Frederico de Souza.

VIAÇÃO. — Abrindo o credito extraordinario de 600:000$, para conclusão das obras contra as seccas.

Aposentando Maximiano da Silva, machinista de 2ª classe; Antonio da Silva Serra, auxiliar de escripta, e Adolpho Teixeira de Andrade, bagageiro de 1ª classe, todos da E. de F. Central do Brasil.

Autorizando: a construcção de diversas obras nos ramaes de Tibagy e Itararé, da E. de F. Sorocabana, e a construcção de um armazem no posto Delta, na linha de Igarapava a Uberaba, da Companhia Mogyana de Navegação e Estradas de Ferro.

AGRICULTURA — Concedendo autorização para funccionar na Republica á Sociedade Anonyma Assucareira Santista.

Concedendo patentes de invenção a diversos.

Aos que soffrem da vista

O exame de retracção só deve ser feito por medico especialista ou optico muito habilitado, caso contrario será de gravissimas consequencias.

A Casa Vieitas, achando-se rigorosamente preparada com a sua secção de optica para esse fim, assume inteira responsabilidade pelos exames effectuados no seu gabinete, á rua da Quitanda 99, o qual é gratuito ás pessoas que precisarem usar lentes. (C. 1323)

A burla do sorteio militar

A relação nominal dos membros de varias juntas

Ao procurador da Republica enviou o ministro da Guerra a relação nominal dos membros das juntas de alistamento militar dos Estados de S. Paulo, Matto Grosso e Goyaz, que deixaram de funccionar.

—:— Aos commandantes da 2ª, 3ª, 4ª e 6ª regiões militares, enviou o ministro da Guerra cópias da informação do auditor de guerra em serviço no seu gabinete acêrca de casos em que ha indicios de fraude, concernentes ao alistamento e sorteio militar nos Estados do Ceará, Bahia, Sergipe, Rio de Janeiro, S. Paulo, Paraná, Santa Catharina e Goyaz. S. ex. observou tambem aos commandantes daquellas regiões que sobre elles se deverá effectuar rigoroso inquerito.

—:— O coronel Cassiano Ferreira de Assis, contestando noticias daqui, enviou um telegramma ao ministro da Guerra communicando que todos os sorteados bahianos foram identificados na capital daquelle Estado.

E' preciso que

V. EX. SAIBA QUE

WHITE STAR COMPANY

faz, caprichosamente, ternos de super fina casimira ingleza, para 15,

A 60$, 70$ e 80$000

Rua Uruguayana 146

Telephone 3573, Norte (C. 1023)

Um caso interessante de justiça

Fritz Hoffmann é um allemão que vive ha muito na cidade de Joinville, em Santa Catharina.

Por occasião da declaração de guerra do Brasil contra o seu paiz natal, foi Hoffmann perseguido por alguns exaltados, vendo-se forçado a procurar a autoridade militar local para obter as necessarias garantias de vida.

O tenente inspector da força, teve então uma verdadeira inspiração e serviu a gregos e a troyanos...

Acautelou Hoffmann, defendendo-o da furia patriotica dos seus perseguidores e ao mesmo tempo castigou Hoffmann por ter nascido allemão: trancafiou-o...

A hospedagem forçada não satisfez ao reclamante que preferiu os riscos que corria, mas em liberdade.

Assim, impetrou uma ordem de "habeas-corpus" ao juiz seccional do Estado que a concedeu, recorrendo "ex-officio" para o Supremo Tribunal.

Na sessão de hontem esse recurso, relatado pelo ministro Viveiros de Castro, foi denegado para se confirmar a decisão unanimemente.

Emulsão de Scott

Não contem drogas nocivas
Não contem oleo adulterado
Não contem alcool

Mais sim contem, todos os elementos necessarios para dar saúde e robustez

(C. 512)

Agencia Americana

Pelo vapor "Vestris", esperado hoje, pela manhã (8 horas no Cáes Lauro Müller), deve chegar de sua visita ás capitaes do Prata e algumas do Pacifico, o director da Agencia Americana, sr. Oscar de Carvalho Azevedo.

No intuito de ampliar os serviços da Agencia Americana, o sr. Carvalho Azevedo acaba de realizar essa excursão. Com a guerra, temos visto, se defeituoso era o nosso intercambio commercial com as republicas visinhas, mais defeituoso se tornou com a vinda desse flagello universal. Estudar os meios por que mais facilmente os laços interrompidos se reatassem e augmentasse aquelle intercambio, é tarefa a que se têm dado os homens de maior responsabilidade nos paizes interessados. Empresa de publicidade a Agencia Americana tem prestado neste particular, relevantes serviços, ora divulgando os progressos de uns, ora fazendo conhecidos os productos de outros e approximando-os todos.

Tornar mais amplos esses serviços de informação, augmental-o sob o ponto de vista commercial, é actualmente o principal proposito da Agencia Americana. E a viagem que acaba de fazer o seu director, significa bem um grande impulso dado nesse sentido.

Ouvindo de perto os homens de governo por todos os paizes que visitou, o sr. Carvalho Azevedo, sabe ao certo quaes as necessidades immediatas desses paizes, em relação ao Brasil, e certamente mais apta estará a sua Agencia para continuar a tarefa a que se vem dedicando de ha muito, ao estabelecimento de uma vida commum de paz firme e trabalho fecundo, na America.

Leiam na 9ª pagina o

120 kilometros!!!

(C. 2420)

A nova administração do Club Syrio-Brasileiro

O Club Syrio-Brasileiro desta capital acaba de eleger e empossar sua nova directoria, que ficou assim constituida: presidente, Leon Apelian; vice-presidente, dr. Semi N. Maxnuk; 1° secretario, Manoel G. de Saldanha da Gama; 2° secretario, Badih Farjallah; 1° thesoureiro, Miguel R. Badouy; 2° thesoureiro, Feres Assaf; procurador, Elias Curi; bibliothecario, Antun Hachich; conselho fiscal: Mario Brandão, Wadeh Dualiby e Tamer J. Asmar.

Director da Escola Dramatica, Theophilo Massad, director de dansa, Aristides Edde e director de salão, Kalil Magdalany.

"SEU AMARO QUER..."

MAXIXE DA MODA

do maestro Soriano Robert

Successo do Carnaval. Dansado com grande exito nos theatros e sociedades carnavalescas e na revista "Mômo tá'hi". Vende-se em todas as casas de musica. Preço 1$500. (C. 1004)

EM OLARIA

Em defesa da progenitora feriu o tio

No morro do Itararé, lá para os lados de Olaria, num sitio, onde habitam, hontem, entraram a discutir Francisco Domingos Casal e uma sua irmã, Idalina, ambos portuguezes. Houve troca de insultos e ameaças mutuas.

Um filho de Idalina, o menor Waldemar, que a parte assistia o desdobrar da contenda, em certo ponto, a um desaforo mais pesado dirigido a sua mãe, acceso de indignação apanhou um cacete e interviu na disputa, dando uma violentissima paulada na cabeça de seu tio.

Este medicado pela Assistencia, foi ao 22° districto e apresentou queixa.

Foi aberto inquerito.

PÓ de ARROZ MILA — Inegualavel em: Adherencia, Perfume, Pureza e Preço. Caixa 2$500. Na perfumaria A' GARRAFA GRANDE, rua Uruguayana, 66 e perfumarias de 1ª ordem. (C. 452)

DR. MARINHO DE OLIVEIRA

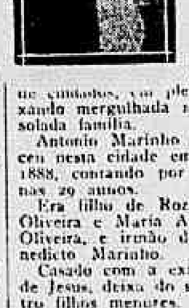

Ecoou dolorosamente no circulo dos seus amigos e collegas, a noticia da inesperada e prematura morte do joven e distincto medico, cujo nome encima estas linhas.

Submettido a delicada intervenção cirurgica, que não surtiu o desejado effeito, o moço medico succumbiu, cercado de carinhos, em plena mocidade, deixando mergulhada na dor a sua desolada familia.

Antonio Marinho de Oliveira, nasceu nesta cidade em 18 de junho de 1888, contando por conseguinte apenas 29 annos.

Era filho de Rozendo Marinho de Oliveira e Maria Amelia de Almeida Oliveira, e irmão do conego dr. Benedicto Marinho.

Casado com a exma. sra. d. Maria de Jesus, deixa do seu consorcio quatro filhos menores.

Aos 19 annos diplomou-se em odontologia, na Faculdade de Medicina do Rio de Janeiro.

Continuando o curso medico, formou-se em medicina ha cinco annos, dividindo o tempo entre os estudos e os deveres dos cargos de auxiliar academico da Assistencia Municipal, e dos serviços de Prophylaxia da Saude Publica.

Medico, fez o curso de Manguinhos, obtendo a classificação em 1° logar.

Foi mais de uma vez inspector sanitario interino, e ultimamente effectivo em virtude de concurso a que se submetteu, cargo que occupava havia cinco mezes apenas, quando a morte o surprehendeu.

A pureza de sentimentos, a lealdade, e o fundo affectivo que possuia, grangearam-lhe boas e sinceras amizades.

O distincto moço deixa uma reputação de honestidade profissional a toda a prova e na sua rapida passagem pela Saude Publica, uma tradição de operosidade que muito o honra.

As palavras com que o dr. delegado da nona delegacia de Saude inseriu no livro de plantão a infausta noticia constituem uma fagulha sincera e commovente que para aqui transcrevemos, juntamente com as do inspector sanitario de dia.

"Plantão de 10 de abril de 1918 — Foi hontem brutalmente arrebatado do nosso convivio o nosso distincto (sob todos os pontos de vista) companheiro de trabalho Marinho de Oliveira.

Não cabe nos estreitos limites desta communicação dizer quem foi Marinho de Oliveira: Sabem-no todos os que soffreram a influencia seductora daquelle caracter sem jaça, daquelle coração bonissimo.

Foi um infeliz para quem a sorte nunca teve carinhos. E quando, á força de perseverança e trabalho conseguiu pelo talento e pelos estudos uma posição de destaque nesta repartição e parecia que uma nova era de alegrias e recompensas ia surgir para elle, eis que essa mesma sorte, que nunca lhe sorriu, arrebata-o á velha mãe, ao irmão exemplar, á virtuosa esposa, aos innocentes filhinhos e aos amigos que, todos, com profunda saudade, o choram neste doloroso transe.

De accordo com as praxes seguidas mando que seja hasteada a meio páo a bandeira nacional e convido meus collegas e mais funccionarios nesta delegacia a acompanhar o enterro, que sairá ás 4 horas da tarde da casa de saude do dr. Eiras, a tomar luto por oito dias e assistir á missa que mandaremos rezar opportunamente e a todos desde já agradeço o concurso que me prestarem nestas justas homenagens a Marinho de Oliveira. — Alvaro Graça, delegado de Saude."

"Fazendo minhas as palavras com que o dr. delegado abriu o plantão de hoje, assisto na surpresa da dolorosa noticia do fallecimento do inspector sanitario dr. Antonio Marinho de Oliveira, nosso digno companheiro nesta delegacia.

Lastimando o cruel destino que nos priva para sempre do convivio de tão distincto collega e a nossa repartição que perdeu um dedicado auxiliar, aqui deixamos consignada a profunda tristeza de todos quanto trabalham nesta casa. Rio, 10 de abril de 1918. — Telles de Menezes, inspector sanitario de plantão."

Em suffragio de sua alma rezam-se hontem na matriz de S. José as missas mandadas celebrar por sua familia, pelos medicos e funccionarios da 9ª delegacia de Saude, pelo dr. Henrique Tanner e pela Conferencia dos Pobres de S. Vicente de Paulo, que foram muito concorridas, assistindo a grande numero de amigos e collegas do saudoso extincto.

EM TORNO DA AGITAÇÃO OPERARIA NESTA CAPITAL

O dia de hontem correu sem maior novidade

Em nada se alterou a situação dos operarios em calçado, que desde ha dias se acham em gréve. Por sua vez o Centro de Industria de Calçados e Commercio de Couros mantém a attitude assumida.

No Centro houve hontem outra reunião dos proprietarios de fabricas. A reunião foi presidida pelo sr. Francisco Reis, que declarou saber que muitos proprietarios de fabricas haviam recebido offerecimentos de operarios para a volta ao trabalho. Achava então conveniente para os associados endereçarem uma lista ao Centro, afim de, verificando-se o numero de candidatos, se determinar o dia da reabertura das fabricas.

O sr. Cesar Bordallo fez egual affirmativa, lembrando a necessidade, de accordo com o resolvido anteriormente, de iniciar-se, desde já, a aprendizagem dos novos operarios. Deliberou-se marcar préviamente o dia para esse fim.

O sr. J. Fonseca, pedido a palavra, informou que os seus operarios haviam se apresentado hoje para o trabalho, acceitando o regulamento do Centro. Indagou, por isso, se devia ou não reabrir o seu estabelecimento, pois não desejava tomar deliberação em desaccordo com os seus collegas. Falou a seguir o sr. Eduardo Fonseca, que se manifestou favoravelmente á reabertura da fabrica do sr. J. Fonseca e isso porque o Centro não havia pedido aos seus associados o fechamento. Era uma questão de solidariedade, que cada um devia resolver como melhor lhe parecesse.

No caso de que se tratava os operarios haviam declarado gréve; agora, voltando á fabrica, declaram-se dispostos a cumprir o regulamento. Assim, entende que não ha razão para que o seu collega se conserve de portas fechadas, mais ainda porque não só se trata de operarios blakistas, como tambem o Centro não tem intuitos hostis contra o operariado. As fabricas fecharam-se tão sómente por imposição dos operarios. Desde que elles se declaram dispostos a regressar ao serviço, dentro das condições estipuladas, devem ser acceitos. O assumpto não foi, porém, resolvido, ficando entregue á directoria.

A União dos Cortadores em Calçado reclama a remuneração do trabalho que entende caber aos seus associados, a partir de 48 horas de suspensão do trabalho nas fabricas dos associados do Centro dos industriaes de Calçado, invocando, como fundamento desse direito os accordos anteriores. O Centro forneceu aos jornaes uma nota que a falta de espaço nos impede de reproduzir na integra. A nota termina assim:

"A remuneração a que allude a União, estatuida na alinea II do accordo de 25 de outubro do anno passado, em additamento aos celebrados em 26 de julho e 19 de agosto daquelle anno, só é cabivel no caso de dispensa do operario feita pelo patrão, sem attender ao praso de 48 horas para o mesmo se orientar. Mas, mister, é accentuar, o Centro não dispensou operario algum, não recebeu reclamação alguma e mesmo que tivesse recebido teria o praso de 15 dias dentro dos quaes daria solução á reclamação que lhe fosse feita, conforme alinea III. Todas estas formulas têm sido infelizmente despresadas".

A L. dos Operarios em Calçado

A Liga fez divulgar hontem a seguinte resolução da sua directoria:

"Este momento exige de nós o maior esforço e a maior energia, porque, se os industriaes levarem os seus intuitos avante, tereis a fome no lar, o luto na familia e a miseria por leito.

Comprehendei que os industriaes trabalham para si e nós devemos trabalhar para a familia e para o nosso futuro. Sêde firmes, se quereis dar dias melhores aos vossos! Nada se faz sem sacrificios... A vida é uma luta: lutemos, pois, para viver!...

A Liga eliminará, por traidor a todo e qualquer que assignar seu nome no registo dos patrões, pois não encontrará mais um companheiro, mas sim um crapula digno de ser corrido da classe".

A fabrica Roballinho

Como signal de protesto por ter sido dispensado um operario, os da fabrica Roballinho abandonaram o serviço.

Os fornecedores

O Ministerio da Guerra, em virtude da situação anormal das fabricas de calçado resolveu prorogar, por tres mezes o prazo do contrato das firmas Bordallo & C. e J. Ignacio & C., fornecedoras do Exercito.

A Associação B. dos E. em Hoteis

O sr. Aurelino Leal, chefe de policia, recebeu hontem o seguinte officio: — "Exmo. sr. dr. chefe de policia do Districto Federal.

A Associação Beneficente dos Empregados em Hoteis, grandemente interessada, em obediencia aos fins de sua organisação e ao programma constante de seus estatutos, no regimen da manutenção de boas relações entre empregados e patrões, vem trazer a v. ex. a expressão de seu applauso e de sua solidariedade na attitude patriotica, energica e salutar por v. ex. assumida na repulsa á parede geral, de cuja propaganda diz-se haver se encarregado o Centro Cosmopolita, depois da conferencia que tivera com v. ex. e que os jornaes noticiaram.

Ninguem hoje, a menos que tenha o entendimento obliterado pela paixão, poderá deixar de reconhecer que o governo e principalmente o departamento administrativo que v. ex. tão superiormente dirige, tem se interessado grandemente pela sorte do proletariado, amparando-o sempre que, em conflicto de interesses com os patrões, as reivindicações e direitos que pleitêa tem por si a razão e a justiça e essa intervenção do governo tem sido extraordinariamente benefica, porque faz extinguir logo as reclamações, sem que ellas deixem dissidios e resentimentos, restitue os reclamantes á normalidade de seu labor com os proventos que tinham em mira e poupa á sociedade uma agitação sempre perniciosa.

No caso, porém, de que se trata, é bem de ver, estando elle affecto ao Poder Judiciario e já tendo havido pronunciamento do juiz dos Feitos da Fazenda Municipal, em casos concretos, sobre a inconstitucionalidade da lei que instituiu o descanso semanal e regulou o tempo de serviço, a ninguem é licito insurgir-se contra as determinações da Justiça, para negar-lhe applicação e muito menos ao Executivo, cujo maior empenho deve ser o de velar para que as decisões judiciaes se cumpram do modo mais completo. Demais, não se justificaria de modo algum essa agitação diante da promessa solenne, publicada em todos os jornaes, da directoria dos Proprietarios de Hoteis, logo após á primeira decisão do juiz dos Feitos, de pleitear o descanso semanal, não obstante a quéda da lei.

Assim, pois, a Associação Beneficente dos Empregados em Hoteis, vem trazer a v. ex. a sua solidariedade e applauso á patriotica attitude assumida na repulsa á projectada parede, que nada justifica diante dos factos e no momento actual, esperando que essa sua manifestação seja seguida e comprehendida pelos bons elementos da classe, sempre interessada na manutenção da ordem publica e dotados de bastante capacidade para bem distinguir entre os agitadores contumazes e os que sinceramente visam o bem estar e prosperidade. Saude e fraternidade. Rio de Janeiro, 17 de abril de 1918. (a), o presidente, *Camillo Dias Gonçalves*."

TOSSE

das creanças, tosse dos moços, tosse dos velhos, qualquer tosse, qualquer doença do peito, **como bronchite, asthma, coqueluche — curam-se com o**

BROMIL

(C. 596)

A' rua da Assembléa, 111, na casa *"Le Grand Tailleur" de L. Altilis*, é onde a nossa élite encommenda seus *costumes* d'inverno e amazonas. O pessoal que dispõe é exclusivamente especialista e o material de primeira ordem. (C. 2229).

TERRA & MAR

EXERCITO

O primeiro-tenente pharmaceutico Thiago Bernardo Pereira de Vasconcellos, que serve no 14° regimento de cavallaria, passou a servir em Ouro Preto.

—:— Tendo o commandante do 13° regimento de cavallaria participado que tomou a deliberação de mandar escalar para os differentes serviços internos os recrutas que verificaram praça voluntariamente, declarou-se ao mesmo commando que o art. 32 do regulamento para instrucção dos serviços geraes dos corpos, prohibe se escalar recrutas para o serviço, afim de não prejudicar a instrucção dos mesmos.

—:— Foi julgado incapaz para o serviço, devendo ser transferido para a 2ª classe, o major Optaciano Ribeiro.

—:— Hoje, á 1 hora da tarde, reune-se o conselho administrativo do Departamento do Pessoal da Guerra.

—:— Passou a prompto de empregado do Departamento do Pessoal o soldado Luiz Ricardo da Costa.

—:— Foi transferido do 1° para o 7° regimento de artilharia montada o sargento Raymundo Pontes de Miranda Filho.

—:— Apresentaram-se hontem ao Departamento da Guerra os seguintes officiaes: tenente-coronel Marciano de Oliveira Avila, do O. S., por ter de seguir para a 7ª região; capitão Raul Emilio Pereira da Silva, do 19° G. A. M.; 1° tenente Francisco Mendes da Silva Sobrinho, do 1° R. A. M.; segundos-tenentes Antonio Carlos Bittencourt, do 4° R. I.; Gualberto Gonçalves Pereira de Mello, Huascar Mattogrosso Rocha, do 4° R. I. e Octavio Odilon Maciel de Magalhães, do 2° R. I., por terem terminado o inquerito de guerra para que foram nomeados.

THEATRO & MUSICA

UMA ENTREVISTA COM O DIRECTOR DA COMPANHIA DRAMATICA NACIONAL

No intuito de esclarecer os leitores do *Correio da Manhã* sobre o ambiente que se tem procurado formar em torno da "Companhia Dramatica Nacional", um nosso companheiro se dirigiu ao dr. Gomes Cardim, director daquella companhia, afim de o ouvir. S. s. estava no seu escriptorio, no Theatro Recreio. Manifestado o fim da visita, s. s., gentilmente, se promptificou a elucidar os pontos do caso que motivava a entrevista e o dialogo proseguiu.

— Não ignora v. s. que de certo tempo a esta parte se vem creando uma atmosphera em volta da Companhia Dramatica Nacional...

Atalhando, observa o dr. Gomes Cardim:

— A carencia absoluta de tempo e a difficuldade que a falta de vista me traz a qualquer leitura, privam-me de ler diariamente os jornaes e quando o faço, limito-me aos principaes orgãos de publicidade. Entretanto, por informações de amigos, sei que se escreveram por ahi coisas aleivosas referentes á Companhia e á minha humilde pessoa...

— Oh! A modestia...

— Permitta que continue. E' inexacto que a Companhia Dramatica Nacional *não represente trabalhos nacionaes*. E, se não, veja-se: a companhia iniciou a sua existencia, que leva já um anno de vencida, com uma estação de dois mezes, por assignaturas, em S. Paulo, temporada que se prolongou a mais tres mezes e meio, em vista do grande exito obtido. Pois bem, durante esses dois mezes da primeira parte da temporada, representaram-se nada menos de 4 peças nacionaes, a saber: — *Perdão que mata*, de Oscar Guanabarino; *Nó cégo*, de João Luso; *A bella mme. Vargas*, de Paulo Barreto, e a *Caipirinha*, de Oscar Motta, dando-se ainda algumas peças em um acto, entre as quaes uma de Macedo, e para isso não se fizeram mister as pingues subvenções officiaes concedidas aqui, no Rio, a *emprezarios brasileiros*, com artistas todos *brasileiros natos*, mórmente os da primeira subvenção.

Depois dessa temporada, passou a companhia em *tournée*, até ser arrendado o Recreio, onde teve de aguentar o penoso tempo de theatro, no Rio, que é o decorrido entre janeiro, fevereiro e março, mal podendo lutar para sua subsistencia. Não era pois occasião de pensar em peças nacionaes, que trazem sempre maiores responsabilidades de enscenação e indumentaria. Como vê, é falsa a asserção de se haverem dispensado as peças nacionaes.

Pretende-se não ser esta *uma companhia nacional*, por não ser sómente composta de elementos nacionaes, não obstante contar em seu elenco — dez, veja bem, dez artistas brasileiros natos e nove nacionalizados, contando-se entre estes diversos que são genuinamente brasileiros, pois aqui se fizeram artistas e, como taes, foram consagrados. Accresce ainda que nos estatutos desta companhia se acha determinado que — só pódem pertencer ao quadro dos societarios artistas natos e nacionalizados que tiverem, no minimo, 5 annos de residencia ininterrupta no Brasil e cuja pronuncia esteja adaptada á prosodia brasileira. Se esta companhia não é brasileira, caro sr. redactor, então nunca houve, no Brasil, desde os tempos de João Caetano, companhia alguma nacional nesta nossa terra.

— O doutor diz: nesta nossa terra. E' carioca?

— Não, senhor. Refiro-me a todo o Brasil, porque sou rio-grandense. E, a esse respeito, ao que me consta, chegou-se tambem já a negar a minha qualidade de brasileiro. Esta tem graça! E, no emtanto, bastará abrir a "Chronologia", obra publicada em São Paulo, um diccionario theatral do Brasil, ou ler qualquer dos artigos biographicos, escriptos sobre a minha desconhecida e obscura personalidade, para saber-se que nasci em Porto Alegre, capital do Rio Grande do Sul; e, para sciencia de quem for interessado no assumpto, poderei orientar que nasci na rua da Ponte e fui baptizado em Pelotas, sendo meus padrinhos o coronel José Augusto Martins e sua esposa, d. Florinda Maria de Carvalho. Quem precise de pormenorizar mais, e não queira ir ao sul, póde tirar copia da certidão, archivada na Academia de Direito de S. Paulo. Nesse documento verá que fui baptizado com o nome de Pedro, e que já naquella occasião eu era innocente, pois ali se lê: o innocente Pedro.

E, já que falámos em mim, consinta que rebata mais uma falsidade, levantada com o intuito de se me intrigar com amigos a quem preso e de quem tenho recebido inequivocas provas de estima. Bastará para isso ler e dar publicidade a esta carta e respectiva resposta. Tencionava publicar esse documento daqui a dias, á minha volta de Campos, onde vou em serviço da companhia; mas, já que se me offerece opportunidade, que saia a lume. Contio-lh'o.

E, abrindo uma gaveta da sua escrivaninha, o dr. Gomes Cardim, tira uma carta, que entrega ao nosso companheiro.

— Fala-se em certo incidente com um jornalista que entrára sem bilhete para um camarote. Coisa sem importancia. Um amigo, desconhecendo as normas regulamentares da casa, occupára uma friza, sem se haver munido do devido bilhete, assignado pelo secretario da companhia. O porteiro exigiu-lhe o bilhete, de modo descortez, segundo a queixa daquelle amigo, pelo que foi o porteiro reprehendido e dada uma explicação ao amigo. E ficou tudo em nada, como devia ficar.

— "E sobre a subvenção de que se fala, que ha, se não sou indiscreto?

— "Oh! Mas não ha absolutamente nada", volve o dr. Gomes Cardim, accrescentando peremptoriamente: — "Dou-lhe a minha palavra de honra, que não pedi, nem directa nem indirectamente, a Prefeitura, subvenção alguma. Nem disso cogitei, e por este motivo, muito simples: A companhia, em obediencia a contratos feitos, segue em "tournée" que se deve demorar. Que uma companhia dramatica, para ser constituida e mantida como deve ser, necessita de auxilio dos poderes publicos, não ha tergiversar. Mas que eu haja pedido á Prefeitura esse auxilio para a Companhia que dirijo, nego categoricamente. Ainda não tratei disso. Viram demais, os que fixam permanentemente os cofres publicos. Se tal acontecer, nessa occasião, já não serei eu o director da Companhia."

E foi dada por finda a intrevista.

Eis as cartas que foram entregues pelo dr. Gomes Cardim:

Exmo. sr. Gastão Tojeiro — Respeitosas saudações — Peço a V. Ex. se digne de responder ás perguntas que abaixo formulo, autorisando-me a fazer da resposta o uso que me convier:

1ª — Assisti a alguma reunião preparatoria da organização da "Associação dos Autores Dramaticos Brasileiros?; 2ª — Tomei parte, até esta data, em alguma reunião ou sessão de membros dessa sociedade? 3ª — Sou socio della? 4ª — Contribui, directa ou indirectamente para a formação ou manutenção dessa sociedade? — Com a resposta muito grato ficará quem é de v. ex. admirador, P. A. Gomes Cardim. — Rio, 14 — 4 — 918."

Resposta:

"Rio, 15 de abril de 1918 — Exmo. sr. dr. Gomes Cardim — Saudações — De posse da carta de v. ex., envio-lhe nesta as respostas ás perguntas que me faz: 1ª — V. ex. não compareceu a nenhuma reunião preparatoria da "Associação dos Autores Dramaticos Brasileiros"; 2ª — Até hoje não tomou v. ex. parte em sessão alguma desta associação; 3ª — Egualmente ainda não me autorizou, apezar de reiterados pedidos feitos por mim, pessoalmente, a inscrever o nome de v. ex. como socio da mesma associação; 4ª — Nem tampouco, directamente ou indirectamente, concorreu para a fundação da referida associação, que, aliás tem por iniciadores pessoas perfeitamente capazes de assumirem inteira responsabilidade de seus actos. Aproveitando o ensejo que se me offerece nesta carta cuja publicidade autoriso a v. ex., cumpre-me accrescentar que os iniciadores da "Associação dos Autores Dramaticos Brasileiros", Candido de Castro, eu, Octavio Rangel e Antonio Tavares, agiram por conta propria, com absoluta independencia, sem obedecer a suggestões de qualquer que seja, procurando fundar uma associação que, sem pretender guerrear os emprezarios, tivesse resultados praticos e, de facto, dentro das normas do bom senso defende se os interesses de seus associados. — Sem outro motivo, subscrevo-me, com a maxima consideração de v. ex. admirador — Gastão Tojeiro."

* * *

TRIANON — "O sympathico Jeremias". A's 4, 8 e 10.

SETE DE SETEMBRO — Attrahente espectaculo. A's 8 3|4.

* * *

RECLAMOS

LYRICO — A lyrica popular cantará hoje, pela terceira vez, a linda opera de Donizetti *Elixir de amor*, na qual o tenor Baldrich tem uma das suas mais formosas creações. Isto quer dizer que o Lyrico vae apanhar hoje mais uma grande enchente.

— * —

TRIANON — Proseguem, com o mais ruidoso successo nesse elegante theatro da Avenida Rio Branco, as representações da espirituosa comedia do festejado escriptor Gastão Tojeiro *O sympathico Jeremias*, o *record* theatral destes ultimos tempos.

— * —

PHENIX — Exhibe-se hoje, em "première", nesse luxuoso theatro da rua Barão de S. Gonçalo, o grande drama de estudo social *Chispa de fogo*, obra-prima da Triangle, cuja principal interprete é a formosa actriz Dorothy Dalton. No palco interessantes e applaudidos numeros de variedades.

— * —

RECREIO — O esplendido conjuncto que está trabalhando nesse theatro sob a direcção de Martins Veiga dá hoje mais duas representações da velha opereta de Planquette *Os sinos de Corneville*, com a qual se estreou tão auspiciosamente.

— * —

CARLOS GOMES — A companhia do applaudido actor Christiano de Souza continúa a representar todas as noites para uma platéa que tanto tem de elegante como de numerosa, a magnifica peça *O reposteiro verde*, de Julio Dantas, primoroso autor da *Ceia dos Cardeaes*.

— * —

S. PEDRO — Esse procurado theatro annuncia para hoje uma "réprise" que equivale a uma "première". Sóbe á scena ali a interessante burleta de Ataliba Reis *Céo com escriptos*, peça que conseguiu, ha tempos, no São José, ruidoso successo.

— * —

S. JOSE' — Continúa no cartaz desse popular theatro da praça Tiradentes a linda peça de costumes sertanejos *A Praciana*, cujo successo é augmentado com o concurso das applaudidas irmãs Pombo.

* * *

CIRCOS

SETE DE SETEMBRO — Esse procurado centro de diversões da rua Mariz e Barros proporciona hoje á noite aos seus frequentadores mais um attraente espectaculo, com um programma caprichosamente organizado.

* * *

VARIAS NOTAS

EM HOMENAGEM A JULIO DANTAS — Em homenagem ao nosso illustre collaborador e brilhante escriptor Julio Dantas, será realizado, amanhã, no theatro Carlos Gomes, um grandioso festival, sendo representada a emocionante peça *O reposteiro verde*, original do homenageado, e que vem alcançando ruidoso successo naquelle theatro.

A esse espectaculo assistirão a embaixada portugueza, altas autoridades brasileiras e representantes das altas classes sociaes, sendo feita, em scena aberta, uma enthusiastica saudação a Portugal, como patria do illustre autor da *Ceia dos Cardeaes*, d'*A Severa* e dessa linda joia da literatura dramatica, que é *O reposteiro verde*.

Terá todo o valor de uma cordial apotheose essa homenagem que a companhia Christiano de Souza prestará amanhã a Julio Dantas.

— * —

ADA E EDA ESTREIAM AMANHÃ, NO PHENIX — Um numero sensacional estréa amanhã, no elegante theatro Phenix — "A Familia Pollastrini", composta de seis artistas de primo cartello, seis artistas verdadeiramente mundiaes, que, em todo o universo, têm trabalhado sempre com muito successo. Outro numero que hoje

estréa no Phenix são as duas irmãs Ada e Eda, que, nos seus bailados acrobaticos são interessantissimas, constituindo tambem um numero de grande exito. A empresa Sestini & Dialma não se poupam a sacrificios para bem servir o numeroso e *chic* publico que ali acorre diariamente aos seus hoje famosos e baratissimos espectaculos.

— * —

A PRACIANA — Prosegue na sua carreira triumphal a interessante peça sertaneja "A Praciana", que pelo grande numero de representações que já conta, é de crer que vá ao centenario. "A Praciana" teve nos seus interpretes verdadeiras creações, taes como Maria Lina, na protagonista, Alfredo Silva, no "Praxedes", Pinto Filho, no "Seu Pedro", e etc., etc. A empresa Paschoal Segreto para maior brilho emprestar a estes espectaculos, resolveu que as Irmãs Pombo representem no final de cada sessão uma interessante comedia do seu variado repertorio. Hoje, além da "A Praciana", será levada á scena a interessante comedia "Quebra tudo".

— * —

CÉO COM ESCRIPTOS — "Céo com escriptos" é aquella celebre burleta que, durante epocas consecutivas, encheu o antigo Variedades, hoje São José, e que segundo se affirma, foi uma das primeiras e melhores producções do fallecido escriptor Ataliba Reis. De facto, entre as obras do pranteado escriptor, é o "Céo com escriptos", a que maior numero de representações conta em todo o Brasil. Por esse motivo se acha ha muito incluido no repertorio da companhia do S. Pedro, tanto mais que faz parte da companhia o creador de um dos principaes papeis, o actor Edmundo Silva, que no creado pernostico, é inexcedivel de *verve*. A peça sobe hoje á scena no S. Pedro, em duas sessões.

— * —

NO TRIANON O CARTAZ E AINDA O "SYMPATHICO JEREMIAS" — Ha quem diga que nunca se representou em theatros do Brasil uma comedia de costumes, tão engraçada como "O Sympathico Jeremias". Ha manifesto exagero nisso, mas o que é facto é que a comedia ora em scena no Trianon nada fica a dever em graça e em originalidade ás que maior successo tenham obtido em nossos theatros. E é egualmente patente que nessa peça a companhia nacional do Trianon, que já tinha ha muito os seus creditos firmados entre os amadores do bom theatro, robusteceu ainda mais a estima que lhe dispensa o nosso publico, visto que "O Sympathico Jeremias" é esplendidamente representada por ella. E a prova é que a interessante comedia já fez com grande brilho o seu centenario e ainda continua em scena, a caminho do segundo centenario. Ainda hoje será ella a peça do procurado cartaz do Trianon, ao qual assegurará mais duas enchentes.

— * —

O GRANDE EXITO DE "ELIXIR DE AMOR" — Pela terceira vez na presente temporada, canta-se esta noite no Lyrico a opera "Elixir de amor", que constitue o maior exito da companhia de opera italiana que occupa o theatro da Guarda Velha. Duas vezes se cantou e em ambas se esgotou a lotação por completo. Os applausos da platéa foram então, na maior parte dirigidos ao tenor Baldrich, pela sua grande creação no papel de "Nemorino", que canta e representa notavelmente, sendo obrigado a bisar a celebre romanza "Una furtiva lagrima", no meio dos maiores applausos. O mesmo successo se vae reproduzir na noite de hoje e do qual compartilham os artistas Cacioppo, Fiore, De Franceschi e Fantuzzi, devendo a lotação mais uma vez esgotar, dado o grande numero de pedidos de localidades já feito.

— * —

OTHELO NO THEATRO LYRICO — E' amanhã que no theatro Lyrico tem sua primeira representação a opera "Othelo", de Verdi, estreando no papel de protagonista o tenor Fabbri-Pasquini, facto que está despertando geraes attenções, esperando-se um verdadeiro successo artistico para todos os interpretes. Adelina Agostinelli será a interprete de "Desdemona", que cantou brilhantemente em Nova York, no theatro Manhattan, ao lado do tenor Zenatelli e do baritono Sammarco e de que dizem, não se recorda as criticas da capital yankee; "Yago" está a cargo do baritono De Franceschi, que tem cantado esta mesma parte nos primeiros theatros da Italia e finalmente o tenor Fabbri-Pasquini que vae ser uma revelação, segundo a opinião de todos que o tem ouvido ensaiar a vigorosa parte de protagonista. A orchestra será consideravelmente augmentada, segundo as exigencias da partitura de Verdi.

— * —

A COMPANHIA DE OPERETAS DO RECREIO — A Companhia Nacional de Operetas do Theatro Recreio fez como Cesar: chegou, viu e venceu. Todas as noites as representações de "Os sinos de Corneville" são assignaladas ali com formidaveis enchentes, e os interpretes da sempre nova opereta de Planquette, entre os quaes se contam Abigail Maia, Ismenia Matteos, Machado Carêca, Martins Veiga e Asdrubal Miranda são enthusiasticamente applaudidos. No seu programma de reviver todo o antigo repertorio francez de opereta, a Companhia Nacional de Operetas e Revistas do Theatro Recreio dará a seguir a "Os sinos de Corneville" a não menos gloriosa opereta "Surcouf", o "Corsario", em que pela primeira vez no Rio se apresenta a applaudida actriz brasileira Abigail Maia no papel de Relampago, que é uma das suas mais notaveis creações. "Surcouf" será posto com todo o rigor de sua apparatosa montagem, e a Companhia do Recreio nada tem poupado para que seja elle levado á scena com todo o preciso esplendor, afim de que constitua um novo successo egual ao peça de estréa da companhia.

CARTAZ DO DIA

CARLOS GOMES — "O reposteiro verde" (comedia). A's 7 3|4 e 9 3|4.

LYRICO — "Elixir de amor" (opera). A's 8 3|4.

PHENIX — "Chispa de fogo" (drama cinematographico) e variedades. De 1 1|2 as 10 1|2.

RECREIO — "Os sinos de Corneville" (opereta). A's 7 3|4 e 9 3|4.

S. PEDRO — "Céo com escriptos" (burleta). A's 7 3|4 e 9 3|4.

S. JOSE' — "A Praciana" (peça de costumes sertanejos). A's 7 3|4 e 9 1|2.

Os funestos resultados da vadiagem infantil

Hontem foram victimadas tres creanças, pagando uma dellas com a vida o desmazelo dos paes

Todos os dias nós outros, trabalhadores da imprensa, ao registrarmos casos como os abaixo mencionados, appellámos para os chefes de familias pedindo-lhes que tragam mais sob suas vistas os garotos de suas casas afim de evitar que augmente tão assustadoramente como vae dia a dia augmentando a cifra dos desastres causados por vehiculos e de que são victimas as indefesas creanças creadas ao abandono, nas ruas da cidade.

Hontem nada menos de tres casos foram registrados, sendo um delles fatal. E desta vez ainda não aproveitará o triste exemplo, aos paes que se não querem incommodar com a educação dos filhos, pois que amanhã, e depois, e depois novos casos virão, sem que as familias, ante os dolorosos exemplos que se lhes offerecem, não deixem a vadiar pelas ruas os seus filhos.

O primeiro dos tristes casos de hontem deu-se na rua Frei Caneca, em frente á rua de Sant'Anna.

Ao passar por ali o menor Joaquim de tal, brasileiro, de 10 annos, e morador á rua Frei Caneca n. 148, foi o mesmo pilhado pelo auto 474, que lhe quebrou a perna direita, obrigando-o a recolher-se á Santa Casa, depois de receber curativos na Assistencia.

O chauffeur do auto, Manoel Baptista de Souza, foi preso e autoado pela policia do 12° districto.

Um segundo caso deu-se na rua Visconde de Itauna, canto da de Visconde Duprat.

Passava por ali o caminhão 652, guiado pelo boleeiro Henrique de Souza, morador á rua Augusto Pinto n. 9, quando o menor José Carriço, branco, de 10 annos, e filho de Joaquim Carriço, morador á rua da America n. 158, teve a infeliz idéa de saltar á trazeira da carroça.

Atraz do caminhão trafegava um bonde de Audaraby, que mal dirigido pelo motorneiro Pedro Alves dos Santos, morador á rua Dr. Maciel n. 52, foi chocar-se com as trazeiras do vehiculo em que ia dependurado o pequeno José, imprensando-o.

As contusões que nesse choque recebeu o menor foram de caracter gravissimo, tendo por isso a Assistencia que lhe prestar demorados soccorros.

O terceiro caso foi o mais horrivel de todos. Foi victima delle o menor de 10 annos Euclydes de Dantas Oliveira, filho de João Dantas Oliveira, morador á rua Dr. Pessoa de Barros n. 41.

Esse menor, ao atravessar a rua Machado Coelho, nas proximidades da rua D. Minervina, foi atropelado e esmagado por um auto, cujo numero nem se póde ver, porque o chauffeur accelerou a marcha e abriu a descarga, desapparecendo com o auto numa nuvem de fumo.

Chamaram a Assistencia, mas quando chegaram os soccorros, Euclydes estava morto.

O seu cadaver foi recolhido ao Necroterio.

TIRO DE IMPRENSA

A primeira passagem pela Avenida Rio Branco

O Tiro de Imprensa que realizou hontem o primeiro dos exercicios que de agora em deante terá de fazer na Quinta da Boa Vista, fez a sua primeira passagem pela Avenida Rio Branco, causando excellente impressão e enthusiasmo. Os atiradores marchavam com garbo, apresentando-se de modo a receberem os applausos e as palmas prolongadas que rebentavam á sua passagem na Avenida.

Deixando a nossa formosa arteria o Tiro 525 entrou pela rua Marechal Floriano, passando em frente ao Quartel General e proseguiu a marcha para a Quinta da Boa Vista onde depois de pequeno descanço se entregou a exercicios de ordem aberta. Na volta os atiradores cantavam canções patrioticas.

Tendo feito um percurso de 12 kilometros, pouco depois das 7 horas da noite passavam novamente pela Avenida, de regresso ao quartel, sem dar mostras de fadiga, cantando a canção do *Soldado Paulista*. O instructor tenente Leitão de Carvalho manifestou-se satisfeitissimo com o exercicio de hontem e a correcção com que se portaram os seus commandados.

TRIPHOL (NOVO REMEDIO). Tonico geral do organismo, o mais activo. RECALCIFICA, REMINERALISA, ENGORDA. — Vidro, 3$500, em qualquer pharmacia. (C. 1247)

O ministro da Fazenda, attendendo a uma reclamação da Caixa Beneficente da Inspectoria dos Serviços de Prophylaxia contra as impugnações feitas pela Directoria Geral de Saude Publica, decidiu que os diaristas podem consignar até dois terços das diarias ou salario mensal, pois em caso de licença, com os alludidos dois terços os descontos a favor dos cofres federaes terão sempre preferencia.

Antigal DO DR. MACHADO. E' o melhor remedio, por via gastrica, para curar a syphilis. E' de gosto agradavel e não tem dieta. Vende-se em qualquer pharmacia. (C. 1248)

BRIGADA POLICIAL

O concurso para a vaga de pharmaceutico

Os candidatos classificados no concurso para pharmaceutico da Brigada Policial são os seguintes: 1° logar, Camerino Nascimento de Lima; 2°, Adhemar Pereira de Alexandre; 3°, Octavio A. de Castro e Silva; 4°, Flavio Flota; 5°, Aristão Gonçalves Neves; 6° Virgilio Lucas; 7°, Reynaldo de Souza Castro; 8°, Bento Medeiros Castanheira; 9°, Alvaro Gonçalves Nogueira, e 10°, Horacio Maciel.

HYDROCELE

Cura radical, sem dor, sem operação cortante e sem privar o doente de suas occupações habituaes.

DR. LUIZ DE MARCOS — Uruguayana 105; das 2 ás 4. (C. 780)

ULTIMA HORA

A GUERRA

TODOS OS ATAQUES DOS ALLEMÃES SÃO REPELLIDOS PELOS INGLEZES

LONDRES, 17 — (A. H.) — Communicado do marechal sir Douglas Haig:

"O inimigo desencadeou esta manhã intenso bombardeio em quasi todo o conjunto da frente de batalha do Lys e da floresta de Nieppe até Wytschaete. Esse bombardeio foi seguido de ataques de infanteria que foram todos repellidos e durante os quaes infligimos fortes perdas ao inimigo. As nossas tropas, que tinham penetrado em Meteren e Wytschaete, não puderam manter-se nesses logares por causa dos incessantes ataques dos allemães. As tropas francezas cooperam com as forças inglezas nessa frente."

*

O INCENDIO DA FABRICA DE DIRIGIVEIS DE FRIEDRICHSHAFFEN

Paris, 17 (A. H.) — Sabe-se por informações chegadas da Suissa que, o incendio que destruiu a fabrica de aeroplanos e dirigiveis de Friedrichshaffen, foi produzido pelo bombardeamento de aviões alliados.

A' esse proposito escreve o "Homme Libre": "E' justamente no momento em que os Estados Unidos annunciam a sua vontade de enviar para a frente occidental, como vasto campo para façanhas, dezenas de milhares de pilotos, que o inimigo registra um pungente desastre com a desapparição, em cinzas, dos seus gigantescos angares onde se trabalhava febrilmente na construcção de "Gothas".

Quanto á demissão do conde Czernin, o "Homme Libre" diz que o sr. Clémenceau saiu victorioso da grande pugna e accrescenta: "A França, pela correcção e impetuosidade do seu chefe ganhou, publicamente a sua primeira victoria diplomatica, a que certamente se seguirão muitas outras."

*

A OFFENSIVA DOS ALLIADOS NOS BALKANS

Londres, 17. (A. A.) — Communicam officialmente de Athenas que foi iniciada a offensiva na frente balkanica, tendo os gregos atravessado o Struma e os inglezes avançado ao norte do mesmo curso.

*

O "DAILY NEWS" E A SITUAÇÃO MILITAR

Londres, 17 (A. H.) — Commentando a situação na frente occidental o "Daily News" escreve: "Oo que se está passando nos campos da batalha do norte é uma segunda Verdun em muito maior escala. Deste ponto de vista, Bailleul, Neuve-Eglise e Wytschaete são a repetição do successo da herdade de Thiaumont. Todos tinham o seu preço mediante o qual deviam ser offerecidas ao inimigo, e a razão dada para explicar a evacuação de Bailleul é mais significativa do que costumam ser as formulas dessa natureza. O objectivo, se assim se póde dizer, é esgotar o inimigo como se faz com o touro acuado. Só no ultimo momento é que apparece o "matador". E' inegavel que este plano de campanha surtiu effeito em Verdun. Egual exito pode coroar identica manobra num campo muito mais vasto. Isto é tanto mais provavel se, como acreditamos firmemente, a offensiva allemã é ditada, não por considerações militares, mas especialmente pelo esgotamento que impõe á Allemanha uma decisão rapida".

*

AS OPERAÇÕES INGLEZAS NA AFRICA ORIENTAL

Londres, 17 (Official) — Communicado das operações inglezas na Africa Oriental:

"Uma das columnas do general Northey, occupou no dia 5 do corrente, a cidade de Mahus, a cerca de 45 milhas a sudoeste de M'Salu.

Um forte destacamento foi enviado para o norte. Encontrando a 11 do corrente o corpo principal allemão, vindo de M'Salu, essa columna travou com elle violento combate, infligindo-lhe importantes perdas.

As tropas sob o commando do general Edwards capturaram Medeboma, depois de uma luta que durou o dia inteiro e infligiram ao inimigo grandes perdas. O inimigo bate em retirada para sudoeste".

*

AMERICANOS PROTESTAM SUA LEALDADE A' PATRIA

Nova York, 17. (A. A.) — O presidente Wilson recebeu um telegramma procedente de Hazleton, na Austria, em que 27.000 norte-americanos nascidos na Hungria, lhe exprimem a sua lealdade e agradecimento pelos principios que tem sustentado na presente guerra.

*

A REPRESSÃO DA "SABOTAGE" NOS ESTADOS UNIDOS

Washington, 17. (A. A.) — As duas Camaras approvaram a lei que castiga os individuos que praticarem a "sabotage" com trinta annos de prisão cellular e 10.000 dollars de multa, se houver destruição de materiaes de guerra ou acção contra qualquer das industrias de guerra.

*

CHEGAM A' AMERICA OS PRIMEIROS PRISIONEIROS ALLEMÃES

Nova York, 17. (A. A.) — O vapor que trouxe da Europa o sr. Backer, ministro da Guerra, trouxe tambem os primeiros prisioneiros allemães feitos pelos norte-americanos e que consistem em vinte tripulantes do submarino allemão "U 258", que foi posto a pique no mez passado por um "destroyer" da marinha dos Estados Unidos.

*

A CONSTRUCÇÃO DOS NAVIOS DE CIMENTO

Washington, 17. (A. A.) — Foi apresentado á consideração do Senado da Republica um projecto de lei autorizando a verba de cincoenta milhões de dollars para a construcção de vapores de cimento.

Esse projecto, recommendado pelo presidente Wilson, está amparado pela maioria governista, sendo, portanto, garantida a sua approvação.

*

A "ACTION FRANÇAISE" E O GOVERNO ALLEMÃO

Paris, 17 (A. H.) — O sr. Léon Daudet estuda na "Action Française" a cegueira do governo e do povo allemão que estão se comportando como se devessem ser os senhores absolutos do mundo, procedendo com barbaria, collocando-se fóra do Direito das Gentes, como se todas as forças dadas aos povos ligados contra elles devessem ser exterminadas durante o actual estado de hostilidades.

Acha que o enthusiasmo ha de leval-os á perdição. E accrescenta: "A guerra não durará sempre. Depois della, o povo allemão, esgotado, verse-á na necessidade de ganhar a vida. Entretanto, para onde quer que elle for encontrará vestigios da sua ferocidade da messe de odios que semeou e que ultrapassará em intensidade, profundeza e extensão tudo o que os mais clarividentes espiritos teutões possam imaginar. Esse odio será representado pelos cadaveres mutilados de pobres creancinhas, innocentes e estranhas a esta batalha, que os mais comesinhos principios de humanidade mandavam poupar, e que, entretanto, não commovem os corações impiedosos dos pilotos dos "Gothas" e do seu chefe. Este odio transmittir-se-á de pae para filho, de geração em geração, e não esquecerá, não perdoará.

A Allemanha prepara, assim, para o seu povo, um futuro maldito, uma existencia odiosa e impossivel. Cava ferozmente o seu proprio tumulo."

*

O QUE FIZERAM HONTEM OS AVIADORES

Londres, 17 (A. H.) — Communicado da Aviação, do marechal Sir Douglas Haig:

"O espesso nevoeiro que reinou durante todo o dia tornou quasi impossiveis as operações aereas. As nossas machinas voando muito baixo não observaram o menor movimento na frente da batalha. Lançaram entretanto algumas bombas e abateram um aeroplano inimigo. Um outro apparelho foi obrigado a aterrar na rectaguarda das nossas linhas. Falta uma das nossas machinas."

*

AS TENTATIVAS DA AUSTRIA PARA SEPARAR OS ALLIADOS

Paris, 17 (A. H.) — O presidente do Conselho sr. Clemenceau expoz hoje na reunião commum da Commissão das Relações Exteriores, e do Exercito e Marinha, as condições em que se produziram as tentativas da Austria com o fim de separar os alliados para entrar em negociações de paz. O sr. Clemenceau entregou nessa mesma occasião o processo organisado e completo desta questão á Commissão das Relações Exteriores que brevemente o estudará e apresentará o respectivo relatorio.

*

O CONSIDERAVEL ESFORÇO DA AVIAÇÃO

Paris, 17 — (A. H.) — O "Matin" examina o consideravel esforço da aviação franceza de bombardeamento, cujos aviões, especialmente desde o dia 5 do mez passado já lançaram 330.000 toneladas de explosivos, ou seja metade do total de toneladas que em 1917, foram lançadas sobre objectivos militares.

"Os nossos aviadores, diz esse jornal, affrontam todos os riscos com o maior desprezo pela morte. Numa só noite uma mesma equipagem effectuou cerca de doze expedições."

*

OS ALLEMÃES ESTÃO DEPORTANDO ALSACIANOS

Paris, 17 — (A. H.) — Tratando das deportações que os allemães estão levando a effeito na Alsacia-Lorena, o "Journal" considera esse procedimento tão revoltante e merecedor de suscitar os protestos da consciencia do mundo inteiro como as que foram executadas na Belgica.

"Ha mezes os allemães deportaram da Alsacia-Lorena mulheres casadas e moças de todas as idades. As adultas foram enviadas para a frente, até á primeira linha, e empregadas em todos os trabalhos, mesmo nos mais pesados, como sejam, tranporte de materiaes, abertura de trincheiras. Essas mulheres passavam a noite em pessimos abarracamentos."

Concluindo, mostra a messe de odios destinada a cobrir a terra alsaciana quando essas mulheres voltarem, se é que voltarão, para o paiz libertado do jugo extrangeiro.

*

O MOVIMENTO SEMANAL NOS PORTOS INGLEZES

Londres, 17 — (A. H.) — O movimento dos portos maritimos britannicos na ultima semana foi o seguinte:

Navios entrados, 2.211; navios saidos, 2.456.

Navios mercantes britannicos, afundados:

Acima de 1.600 toneladas, 11; abaixo de 1.600 toneladas, 4; navios pesqueiros afundados, 1, e atacados sem resultado, 12.

*

A ACTIVIDADE NA REGIÃO DO STRUMA

Paris, 17 — (A. H.) — Communicado do Exercito do Oriente:

"Na margem esquerda do Struma, em varios reconhecimentos dos soldados britannicos foram travados numerosos combates nos postos avançados bulgaros. Foram feitos prisioneiros.

O inimigo tentou, por duas vezes, na curva do Cerna e á oeste de Monastir, dois ataques de surpreza que fracassaram por completo."

Dois irmãos accusados de seduzir duas irmãs

Sylvio Soares Ribeiro, morador á rua Visconde de Maranguape n. 26, casa de alugar commodos, travou ha tempos de amores com a menor Maria da Candelaria, e convertendo-a logo em sua amante, levando-a para residir com elle em sua casa.

Dias depois um irmão de Sylvio, Antenor Soares Ribeiro, fez o mesmo com uma irmã de Maria da Candelaria, chamada Maria de Lourdes.

Assim viveram os dois improvisados casalzinhos na mais santa paz, até que um tio das duas raparigas, sabendo do facto, resolveu ir pedir para elle providencia á policia. O delegado do 15° districto, attendendo á queixa, mandou chamar á delegacia Sylvio e Candelaria e interrogou-os demoradamente.

Foi, todavia, aberto inquerito sobre o facto.

FERIDO POR UMA CARROÇA

Uma carroça da Limpesa Publica hontem, por volta das 8 horas da manhã, na estação do Riachuelo, quando procurava transpor a linha da Central, foi de encontro á cancella, jogando-a por terra e ferindo o guarda da mesma Joaquim da Silva Viterno, casado, com 59 annos, morador á rua 15 de Novembro, em Madureira.

Viterno, que ficou ferido em varios pontos do corpo, foi medicado pela Assistencia, sendo depois, mandado para a Santa Casa.

A policia do 18° districto prendeu o carroceiro Manoel Ferreira, pondo-o, horas depois, em liberdade, visto ficar constatada a casualidade do caso.

SEPARARAM-SE — ELLE AGORA QUER REHAVER JOIAS

Fascinaram-n'o os olhos encandeados da allemãsinha, uma joven de 20 annos.

Nair Hansett é o seu nome.

Correram os dias. Hansett passou a cohabitar com o Reinaldo Monteiro Gomes numa casa de modesta apparencia, á rua Philomena Nunes n. 345, em Olaria. Viviam bem. Na ultima semana, porém, brigaram e apartaram-se: elle passou a morar á rua Alzira Valdetaro n. 35; ella se deixou ficar em Olaria.

Hontem, Reinaldo mandou buscar umas joias que deixara com a ex-amante. Esta se negou a entregal-as. Por isso, procurou a policia do 22° districto e apresentou queixa, solicitando providencias.

Estas foram promettidas.

Está aberto inquerito.

UMA AGGRESSÃO NA RUA DE SANT'ANNA

Manoel Machado e [illegible] hontem, [illegible] da noite, á rua de Sant'Anna [illegible]. O segundo aggrediu [illegible] ambos presos e levados á delegacia do respectivo districto [illegible] Machado.

ETHEL CLAYTON E MONTAGU LOVE

DUAS AURORAS REFULGENTES QUE NASCEM NUM SO' DIA!

DOIS ASTROS DE 1ª GRANDEZA QUE SE ENCONTRAM NUM FILM QUE DESAFIA SEMELHANTES.

BRINCANDO COM O AMOR

ENCERRA A HISTORIA QUE VEMOS DIARIAMENTE, E NA QUAL TODOS NO'S ZOMBAMOS DAS LEIS DO CORAÇÃO, SEM APERCEBERMOS DE QUE MARCHAMOS PARA OS ABYSMOS MAIS PROFUNDOS!

POESIA, LUXO, ARTE E' O NOSSO DILEMMA

HOJE NO PARISIENSE

NA PROXIMA SEMANA: PEROLAS E DIAMANTES POR KYTTY GORDON MILTON SILLS

(C 1682)

CINEMA AVENIDA

Primeiro exhibidor, no Brasil, da Famous Players-Lasky Film Corporation (Paramount Pictures)

HOJE Uma data aurifulgente nos annaes da cinematographia e do Avenida! HOJE

Reapparecimento no nosso «écran» das mais custosas producções do mundo as da Famous Players-Lasky Film C. (Paramount Pictures)

Um actor glorioso. Um artista admiravel

DUSTIN FARNUM

irmão do não menos querido William Farnum, numa pellicula admiravel, em que brilha tambem **Winifried Kingston**, a artista de belleza fascinante.

David Garrick

Uma pagina idyllica da vida do grande actor e poeta inglez, cujos restos repousam na Abbadia de Westminster, junto ao monumento erigido a Shakspeare.

Um poema de amor, de luta, de desespero, de sonho radiante, emfim realisado.

Um film de rigorosa reconstituição historica | **O velho palco do Drury Lane, palco das glorias mais intensas de Garrick em 1742** | Uma pellicula magistral na sua technica

A PARAMOUNT, dos triumphos sempre ruidosos, restituida, emfim á admiração do publico do Rio de Janeiro, em uma de suas mais estupendas producções.

Como extra, um film natural: - A Estrada de Ferro Central do Perú

Segunda-feira, um novo assombro

OLGA PETROVA a grande, a luminosissima "estrella" em

SACRARIO DE AMOR

A 24679

CINEMAS

HOJE NA AVENIDA

ODEON — Succedem-se neste elegante cinematographo os espectaculos de sensação, o que evidencia o louvavel proposito da Companhia Brasil Cinematographica de só exhibir pelliculas dignas de serem admiradas pela culta platéa do Odeon. Assim é que hoje teremos ali a habitual "première" das quintas-feiras com o film "O punho de ferro", majestosa concepção dramatica interpretada por Buffalo II, o rival do inesquecivel Maciste. "O punho de ferro" é um romance de amor de grande intensidade, cuja acção gyra em torno do dilemma "ou casa commigo ou mato o seu namorado". Completa o programma uma pellicula reproduzindo os mais recentes e palpitantes acontecimentos mundiaes.

***

AVENIDA — O dia de hoje é de festas para essa elegante casa de espectaculos, em cuja téla reapparecem as primorosas producções da Paramount-D'Luxo e das fabricas que lhe são filiadas, que um incidente judiciario havia afastado dos programmas. Desapparecido esse embaraço, as elegantes frequentadoras do Avenida voltam a assistir ás magnificas creações de Mary Pickford, Pauline Frederick, Margarida Clark, Vivian Martin, Hayakawa e tantos outros que formam o brilhante elenco da Paramount. Para recomeçar, começa a ser exhibido ali "David Garrick", uma pellicula de arte da Pallas. E' um cine-drama de acção vigorosa e empolgante, cujo protagonista é o famoso tragico Dustin Farnum.

***

PATHE' — Começam a ser exhibidos hoje na téla desse elegante cinematographo os dois ultimos episodios d'"O correio de Washington", o sensacional cine-romance norte-americano, sobre a espionagem allemã nos Estados Unidos, que tanto interesse despertou no publico do Pathé, tanto pela actualidade do seu enredo, como pelos seus principaes interpretes, a formosa e arrojada Pearl White e Ralph Kellard, o inesquecivel creador de Ravengar. Os dois derradeiros episodios, que se assignalam pelos seus quadros impressionantes, intitulam-se "A bandeira negra" e "O triumpho de uma patriota". Completa o programma um acto de hilaridade, intitulado "Namorar por vicio", por Harold Lloyd e Bebe Daniels.

***

PARISIENSE — Ethel Clayton e Montagu Love, são os dois queridos artistas que succedem na téla do Parisiense a Alice Brady, que acaba de alcançar em "Viuva e virgem" alta comedia, um dos seus melhores triumphos. Aquelles dois artistas resurgem na téla do Parisiense como principaes interpretes de "Brincando com o amor", outra alta comedia de grande espectaculo, que encerra uma historia de todos os dias. Nessa pellicula Ethel Clayton e Montagu Love tem duas optimas creações, de cujo valor os frequentadores do Parisiense vão julgar dentro de poucas horas.

* * *

FÓRA DA AVENIDA

IDEAL — Estréa-se hoje neste procurado cinematographo da rua da Carioca um primoroso programma, destinado a alcançar o melhor dos successos. Inicia-o o *Brasil Illustrado*, ultimo numero, com os mais recentes acontecimentos da vida carioca; em seguida, serão exhibidos *A bandeira preta* e *O triumpho de um patriota*, os dois ultimos episodios do sensacional cine-folhetim *O correio de Washington*, que marcou para Pearl White e Ralph Kellar dois famosos triumphos. Como fecho do programma, uma grande novidade: Elza Frolick, a graciosa artista dinamarqueza, n'*O sol da meia-noite*, um vibrante drama da Nordisk, em cinco extensos actos.

***

IRIS — Proseguirão hoje nesse querido cinematographo da empresa J. Cruz Junior as exhibições do empolgante cine-romance de aventuras *O az de ouros*. Os novos episodios, deveras sensacionaes, são o 11º e 12º, intitulados, respectivamente, *Momento critico* e *Em alto mar*. Completa o programma novo do Iris o film da Bluebird *O automovel sinistro*, em tres actos de violenta intensidade dramatica.

***

PARIS — Nesse popular centro de diversões da praça Tiradentes começa a ser exhibida *Chispa de fogo*, uma pellicula em sete extensos actos, de vigorosa acção, obra-prima da Triangle, cuja principal interprete é a formosa artista Dorothy Dalton. Completa o programma o commovedor drama, pela actrizinha Mary Mac-Alister, *Coração de creança*, que acaba de alcançar grande successo na téla do Avenida.

***

SMART — Está annunciada para hoje, nesse querido cinematographo, uma excellente *première*, que constará de dois films de grande espectaculo. São elles: *As artes de uma troupe*, drama de aventuras, em cinco actos, e *O sacrilegio*, vigoroso drama da Fox, em cinco actos, por Sonia Markowa.

***

AMERICANO — Duas pelliculas que já alcançaram ruidoso exito nos nossos principaes cinematographos serão exhibidas hoje, pela primeira vez, no Americano. São ellas: *Emir, o cavallo sabio*, primor da cinematographia, e o possante drama *A gangrena social*.

***

BOULEVARD — Esse procurado cinematographo de Villa Isabel exhibe hoje os dois primeiros episodios d'*O Correio de Washington*, cujos principaes interpretes são Pearl White e Ralp Kellard. Completam o programma *Astucias de Virgot*, comedia em dois actos, e *Professor Sergio*, drama em tres partes.

***

MATTOSO — Nesse popular cinematographo da praça da Bandeira realizam-se hoje as primeiras exhibições de um sensacional programma. Consta elle da espirituosa comedia *Uma idéa original*, *O ouro em nosso coração*, emocionante drama em tres actos, por Walemar Psillander, e a segunda série do empolgante drama *Os mysterios de Paris*.

***

MODELO — *Descendentes de Eva*, grande drama em cinco actos, por Viola Dana, adaptado do *Paraiso Perdido, de Milton*, segundo a época actual, e as 1ª e 2ª serias do sensacional cine-romance de aventuras *O detective mysterioso*, por James Cruze, são os films de hoje, no querido Modelo.

* * *

DIVERSAS NOTICIAS

A PARAMOUNT *reapparece* — Uma boa noticia que o Avenida nos dá é a do reapparecimento das producções da celebre marca americana, que conquistou grandes triumphos nos nossos *écrans*, apresentando-nos artistas do valor de Pauline Frederick, proclamada em concurso desta folha a primeira actriz da téla *yankee*, Mary Pickford, Blanche Sweet, Margarite Clark, Hayakawa, etc.

Dirimidas as divergencias surgidas entre o primeiro exhibidor no Brasil das producções da Paramount e o representante da mesma, com a chegada do sr. John Day, que assumiu a gerencia dos interesses da grande marca no Brasil, voltam as producções da Paramount a ser exhibidas, com satisfação do publico.

A pellicula que o Avenida hoje annuncia é interpretada por Dustin Farnum, irmão do popular William, e nome de grande destaque da scena muda americana.

"David Garrick" tem seis actos de que dizem maravilhas, baseados num episodio passional da vida do grande actor e poeta inglez, cujos restos gloriosos jazem na abbadia de Westminster, junto ao monumento de Shakspeare.

Pela sua execução, fidelidade historica, acção sempre suggestiva, technica e interpretação, "David Garrick" ficará entre os maiores successos do cinema no Rio.

***

O CARTAZ DO DIA

AVENIDA — "David Garrick" (drama).

AMERICANO — "Emir, o cavallo sabio" (drama) e "A gangrena social" (drama).

BOULEVARD — "O correio de Washington" (drama); "Astucias de Virgot" (comedia) e "Professor Sergio" (drama).

IDEAL — "O correio de Washington" (drama); "O sol da meia-noite" (drama) e "Brasil Illustrado (actualidade).

IRIS — "O az de ouros" (drama); e "O automovel sinistro (drama).

MATTOSO — "Uma idéa original" (comedia); "O ouro em nosso coração (drama) e "Os mysterios de Paris" (drama).

MODELO — "Descendentes de Eva" (drama) e "O detective mysterioso" (drama).

ODEON — "O punho de ferro" (drama) e "Acontecimentos mundiaes" (actualidades).

PATHE' — "O correio de Washington" (drama) e "Namorar por vicio" (comedia).

PARISIENSE — "Brincando com o amor" (drama).

PARIS — "Chispa de fogo" (drama) e "Coração de creança" (drama).

SMART — "As artes de uma troupe" (drama) e "O sacrilegio" (drama).

***

Cinema SMART
Boulevard 28 de Setembro 216
HOJE e AMANHÃ

As artes de uma trempe
drama policial, em 5 partes

O SACRILEGIO
5 partes da Fox-Film, pela notavel artista russa Sonia Makowa. O enredo do "Sacrilegio" é inteiramente novo em cinematographia. Baseado em themas sociaes é entretanto, impregnado de um suave mysticismo que impressiona a alma (A 24653)

Cine Boulevard
Boulevard 28 de Setembro 163
HOJE e AMANHÃ

Programma de grandes emoções — Inicio da nova série do grandioso cine folhetim "Pathé—Nova York"

O Correio de Washington
ou OS MYSTERIOS DA ESPIONAGEM ALLEMÃ, nos Estados Unidos. Protagonista: Miss Pearl White. 1º episodio: "Missão Especial", 2 partes, 2º episodio, "A mão secreta", 2 partes.

ASTUCIAS DE VIRGOT — comica, 2 partes

Professor Sergio
drama, 3 partes.

(A 24687)

* * *

CINEMA AMERICANO
COPACABANA

HOJE — Sensacional programma novo, constituido por 2 films deslumbrantes, formando um verdadeiro espectaculo de gala: "Emir, o cavallo Sabio", film que ultrapassa os limites da intelligencia de um irracional e grande obra prima. "A Gangrena Social", film este para o qual chamamos a attenção dos nossos distinctos espectadores. Sabbado — Dia da moda, 3 films sensacionaes. "Aristrocracia Americana", por Douglas Fairbanks", "Caipiras e caiporas", comedia da Fox e 7º e 8º episodios do "Az de Ouros". (C 1081)

COM A POLICIA E A SOCIEDADE PROTECTORA DOS ANIMAES

Escreve-nos uma leitora, indignada, pedindo chamemos a attenção das autoridades competentes para os barbaros espancamentos que soffrem inoffensivos muares, atrelados ás carroças de carregar pedras (com abusivo excesso de peso, o que é previsto por lei), e que transitam pelas esburacadas ruas do Derby Club.

Não haverá quem faça cessar semelhante selvageria?

A IDEAL
MOVEIS A PRESTAÇÕES
74 F. VEIGA & C.
S. José
(C. 1026)

CONCURSO PARA FISCAES DO IMPOSTO DE CONSUMO

Realizam-se hoje, ás 11 horas da manhã, no Lyceu de Artes e Officios, as provas oraes de escripturação mercantil, do concurso acima, devendo comparecer os candidatos hontem chamados.

A's mães — Tendes filhos menores?... Dáe-lhes o NECATORICIDA, em pastilhas, pois é este o melhor remedio. "**MAIS BARATO**", inoffensivo e infallivel para expellir qualquer "**LOMBRIGA**". O NECATORICIDA é a saúde das **creanças**, a **alegria e a tranquillidade** das **MÃES**; 1 caixa dá para 20 creanças de anno; 10 de 2 a 3 annos; 6 de 4 a 5 annos, etc.

Srs. fazendeiros

— A bem de vossos interesses deveis indicar e aconselhar aos vossos empregados, empreiteiros e colonos o NECATORICIDA e ISOHEMOL, pois são estes os unicos medicamentos que curam o **desanimo, o cansaço e o amarellão!...**

Modo de usar:—VIDE A BULLA

Depositarios—Drogarias: Araujo Freitas & C., rua dos Ourives 88, Rio de Janeiro; Halfeld, Juiz de Fóra; Barnel & C., São Paulo. A' VENDA EM TODA A PARTE.

Milhares de attestados de medicos, chefes de familia e pessoas que provam e attestam o Necatoricida *e* Isohemol *são os unicos medicamentos que curam a*

Opilação e Anemias!...

Approvados e registrados.

(C. 1027)

"AMERICA"

E' este o nome de uma polka saltitante e enthusiasta, composição de d. Leontina Gentil Torres, e dedicada ás "torcedoras" do America Football Club.

Gratos pelo exemplar que nos foi remettido.

Salsa, Caroba e Manacá

Do chimico pharmaceutico-celebre **E. M. DE HOLLANDA** preparada pelo **Dr. Eduardo França**

A SALSA, CAROBA E MANACA' do celebre pharmaceutico-chimico, Eugenio Marques de Hollanda, é já muito conhecida em todo o Brasil e nas Republicas Argentina, Uruguay e Chile, onde tem produzido curas maravilhosas e goza de grande reputação.

E' o depurativo mais antigo, mais scientifico e mais efficaz para a cura radical de todas as affecções syphiliticas, herpeticas, houbaticas e escrophulosas e provenientes da impureza do sangue.

Experimentae um só frasco e sentireis os seus beneficios!

Depositarios: Araujo Freitas & C., droguistas — Rua dos Ourives n. 88, Rio de Janeiro. Encontra-se em todas as pharmacias e drogarias.

Vidro	3$000
Vidro grande	5$000

(C. 1016)

A UNIÃO E' UMA FELIZARDA

Antonio Soares de Andrade, proprietario dos predios ns. 32 e 34, da rua Senador Euzebio, arrendou-os á União para ali serem installadas agencias de telegraphos.

No contrato se obrigou a arrendataria a restituir os immoveis findo o prazo, em perfeito estado de conservação e limpeza e habitaveis para moradia de familia.

Vencido o praso o senhorio fez notificar a União para cumprir essa clausula do contrato sob pena de serem feitas a sua custa as obras necessarias, incorrendo em pena de indemnização.

A notificação foi feita por despacho do dr. Raul Martins, juiz da 1.ª Vara Federal, sendo a União, por seu 3.º procurador dr. Alvaro Pereira, embargado, a mesma.

Esses embargos foram por sentença de hontem julgados provados e improcedente a notificação por não ter o autor dado a prova do quanto allegava.

O CARVÃO NACIONAL PARA OS NAVIOS DO LLOYD

Em telegramma enviado hontem, para o sul, o sr. Osorio de Almeida, director-presidente do Lloyd Brasileiro, recommendou que os navios dessa empresa empreguem a maior quantidade possivel de carvão nacional.

Deu motivo a esse despacho telegraphico o facto do agente do Lloyd, no Rio Grande do Sul, ter pedido carvão americano para o "Sirio", que o não póde receber em Montevidéo.

DESIGNAÇÕES NO LLOYD BRASILEIRO

Foram designados hontem: immediato do vapor *Murtinho*, José Fernandes Lopes; immediato do vapor *Amazonas*, Manoel Corrêa da Silva; 1º piloto do paquete *Manáos*, Colhgilius Paulo Leão, e 3º piloto do paquete *Maranguape*, Nilo de Souza Pinto.

Um chefe de trem apressado

IA CAUSANDO UM GRAVE DESASTRE

No dia 14 do corrente, ás 6.40 da manhã, o chefe de trem do "S U 19", que vae da Central para Cascadura, ia causando nessa ultima estação um grave desastre, com a pressa de ordenar a partida do trem, sem aviso do conductor.

Uma familia, com creanças pequenas, que desembarcava na referida estação, teve de fazel-o com o trem já em andamento, arriscando-se a uma quéda desastrosa.

Para esse abuso chamamos a attenção do dr. Aguiar Moreira.

ESCOLA NORMAL

Os estatutos da Liga dos Profissionaes

Deverão se reunir, amanhã, ás 4 horas da tarde, as alumnas do 4º anno diplomadas, afim de resolverem sobre os estatutos da Liga dos Profissionaes.

AS CERVEJAS DA **BRAHMA** não são apenas brasileiras; **São as melhores Cervejas brasileiras!**

COMPANHIA CERVEJARIA BRAHMA
Sociedade Anonyma Brasileira (C. 2418)

INSTITUTO DOS AVOGADOS

Em sessão ordinaria, reune-se hoje, ás 8 horas da noite, este Instituto. Ordem do dia: leitura de pareceres da Commissão de Syndicancia, etc. etc.

"O BRINDE"

Acha-se publicado o numero 12 desta interessante revista illustrada. Texto variado em prosa e verso, linda pagina musical com uma valsa de Alfredo Barbiralla, gravuras, etc.

Roupas sob medida, Confecção Esmerada, Elegancia e durabilidade, só na Popular Alfaiataria TORRE DO TOMBO. Esta Alfaiataria offerece vantagens ao Povo pela seriedade e preços reduzidos de suas Fazendas. 204 — RUA SETE DE SETEMBRO — 204. Casa de 4 portas, junto á Praça Tiradentes. (C. 1307)

A PREFEITURA INTIMA UM BANCO E UMA IRMANDADE

Em virtude do laudo dos engenheiros municipaes, foram intimados o Banco do Commercio e a Irmandade da Candelaria, a demolirem, no prazo de quinze dias, o primeiro o predio n. 26 da rua da Candelaria e a ultima a parede lateral esquerda do predio n. 24 da mesma rua.

A NOVA ESTAÇÃO DA LEOPOLDINA

O prazo para a construcção

O ministro da Viação declarou ao inspector federal das Estradas que a partir de 16 do corrente, deve ser contado o praso estipulado para a Leopoldina construir sua estação inicial de linha norte, no local onde se cruzam as ruas Cajueiros e João Ricardo, á margem direita do canal do Mangue.

CINEMA IRIS

Empresa J. Cruz Junior —— Rua da Carioca ns. 49 e 51

O UNICO que é verdadeiramente arejado pelo systema moderno de insufflação do ar puro e fresco no salão, emquanto é extraido o ar viciado e quente.

ANNUNCIAR "AZ DE OUROS" E' TER A CERTEZA DO SUCCESSO E DAS ENCHENTES — CALCULAMOS DESDE JA', POIS O QUE VAE SER O DIA DE *HOJE* EM QUE APRESENTAMOS

2 films, ambos de grande belleza!

O az de Ouros

O mais bello film em séries da UNIVERSAL — Arrojo cinematographico — Romance de aventuras — Trabalho de *MARIE WALCAMP*

MOMENTO CRITICO
11º episodio

Nada mais critico — A fuga na locomotiva — A quéda de Virginia — A perseguição em auto — Uma ponte que voa — Um auto que salta

NO MAR
12º episodio

A bordo do transatlantico — Saltando o cães com um automovel! — No mysterio dos camarotes do navio — O plano sinistro — Uma luta na noite — Homem ao mar!...

ESTUPENDAMENTE BELLO — MAGNIFICAMENTE INTERESSANTE

O AUTOMOVEL SINISTRO

Um film de aventuras — Um romance de mysterios — Um drama sensacional, em 5 partes

A coisa nasceu em uma corrida de autos — O que foi que houve com o automovel vermelho?... Um crime? Mysterio! Como se desvendará tudo?!

Segunda-feira — Mais um film de sensação, uma maravilha cinematographica

A gravidade da offensa

6 actos — Drama social moderno — Vicissitudes da vida de uma mulher bonita a quem a desillusão não abateu... E ainda no mesmo programma 3ª e 4ª séries do soberbo film — *O DETECTIVE MYSTERIOSO*

(A 25366)

Como póde uma linda moça viver nos mesmos aposentos com seu marido, sem que elle saiba que tem a seu lado a sua mulher?

E' o que vos responderá a linda

CARMEL MYERS

no film de rara originalidade

"MINHA MULHER NÃO E' CASADA" ou O ANNEL DE PRATA

na proxima SEGUNDA-FEIRA, no *ODEON*.

Cinema Modelo
Rua 24 de Maio 287

HOJE! HOJE!
Mais um programma novo!

Descendentes de Eva
(5 actos, por Viola Dana)

Mysterioso detective
(1ª e 2ª séries, de sensação)

Programma de extraordinario successo! (C 779)

Cinema Mattoso
Praça da Bandeira

HOJE HOJE
Novo programma

UMA IDEA ORIGINAL
(1 acto comico)

O ouro e o coração
(3 actos, W. Psilander)

Os Mysterios de Paris
(2ª série, 5 actos)

Sempre novidades! Sempre successo! (C 778)

TRIANON

Companhia Leopoldo Fróes - O ponto preferido da elite carioca

HOJE Quinta-feira, 18 HOJE

Matinée ás 4 horas - A's 8 e ás 10 soirée

O SYMPATHICO JEREMIAS

A PEÇA DA MODA

113ª, 114ª e 115ª representações desta comedia! O maior successo do momento!

3 actos de *Gastão Tojeiro* o querido auctor!

O brilhante actor Leopoldo Fróes, é o creador do JEREMIAS, o philosopho

Delicioso trabalho da excellente companhia deste theatro

Amanhã - e sempre, o maior exito do theatro nacional - O Sympathico Jeremias

BREVEMENTE — A Mantilha de renda de FERNANDO CALDEIRA e o 1023, 1 acto de JULIO DANTAS. — Pela primeira vez no Brasil em ensaios — «AUDACIA YANKEE». C 1085

EMPREZA CINEMATOGRAPHICA
PINFILDI
Rua S. José n. 56 - Rio — Telegrap.: Pinfildi

HOJE - CINEMA MATTOSO - HOJE

O Detective Mysterioso

Primeiro e Segundo Episodios

BREVE
Cinema IRIS
Reino Secreto
(Vitagraph — 15 episodios — 30 partes)
Segunda-feira — Cinema Iris 3º episodio — O Mysterio do fabricante de taboleiros 4º episodio — As lombas encantadas
O Detective Mysterioso

THEATROS DA EMPREZA PASCHOAL SEGRETO!

HOJE ● HOJE ● Quinta-feira, 18 de Abril de 1918 ● HOJE ● HOJE

S. JOSE' - O THEATRO POPULAR

Companhia Nacional, fundada em 1 de Julho de 1911 — Direcção scenica do actor Eduardo Vieira

1ª e 2ª sessões — A's 7 e 8 3|4 — A peça sertaneja **A Praciana** | 3ª sessão — A's 10 1|2 — A revista **CHUA'!..**

Grande exito da companhia

As IRMÃS POMBO tomarão parte no espectaculo.

Amanhã: A PRACIANA. — A seguir: OS RESERVISTAS. Brevemente — O BAILE DA VICTORIA.

Maison Moderne - HOJE

ELLE E ELLA — *SOBERBO FILM*

CARLOS GOMES — Sabbado, depois da meia-noite, grande baile popular.

CARLOS GOMES

COMPANHIA CHRISTIANO DE SOUZA

A's 7 3|4 e 9 3|4 — DUAS SESSÕES — A's 7 3|4 e 9 3|4

O MAIOR SUCCESSO DA EPOCA

A peça de JULIO DANTAS

REPOSTEIRO VERDE

Mise-en-scène de CHRISTIANO DE SOUZA. Moveis de LE MOBILIER. Apparelhos electricos da Casa Braga — Obras d'arte do "Petit Trianon".

Orchestrina feminina, sob a direcção de mlle. Marie Louise, na confortavel sala de espera.

Amanhã, espectaculo completo, em homenagem a JULIO DANTAS. Discurso pelo dr. Raphael Pinheiro. — A ceia dos cardeaes" e "O reposteiro verde".

A seguir: o vaudeville em tres actos: "O HOMEM DO GAZ". Brevemente — *O REI DAS BATATAS*.

S. PEDRO

Companhia Nacional, fundada neste theatro, em 1914 — Direcção scenica do actor Augusto Campos — Regente da orchestra, maestro Verdi de Carvalho

A's 7 3|4 e 9 3|4 — DUAS SESSÕES — A's 7 3|4 e 9 3|4

1ª e 2ª representações da engraçadissima burleta em tres actos e oito quadros, original do dr. ATALIBA REIS e musica do maestro PAULINO SACRAMENTO

CÉO COM ESCRIPTOS

Wanda, Sara Nobre; Rosalia, Dora Belli; Restituta, Julia Vidal; Lili, Ermelinda Costa; Lalá, Emilia Anjos; Vendedor de bilhetes, Emilia Anjos; Anatolio, Eduardo Leite; Marçal, Izidoro Alacid; Escolastico, Edmundo Silva; Melecio, Viriato Lima; Narciso Arthur Costa; Julião, Reynaldo Teixeira; Horacio, Albino Vidal; Coronel Salustio, H. Chaves; Pascacio, Reynaldo; Vendedor de roupas, Albino Vidal; Gastão, Augusto Albuquerque; 1º credor, Constantino Gomes; 2º credor, Ramos Junior.

Populares, festeiros, passageiros, actores, vendedores, etc.

Mais de 300 representações em todo o Brasil.

TITULOS DOS QUADROS — 1º, Em busca de fortuna; 2º, Escriptos no céo; 3º, Wanda em acção; 4º, Sem pés nem cabeça; 5º, Nha... cote!; 6º, Em flagrante; 7º, Emfim; 8º, Tudo samba.

Scenarios de D. José del Barco e Angelo Lazary.

As bilheterias de todos os theatros da empresa, acham-se abertas das 10 1|2 horas da manhã, ás 4 da tarde e das 5 em deante, e vendem-se bilhetes, não só do dia, como para os espectaculos do dia seguinte. (A [illegible])

SOCIAES

CHRONICA MUNDANA

Ha mais de tres dias que mlle. X não vê nem sabe noticias do joven preferido do seu coraçãozinho.

Terá elle desdido? perguntou-nos ella hontem pela manhã quando entrava no Tennis Club.

Ninguem soubera responder.

Por outro lado mlle. Z. teve a ventura de o vêr aqui no Rio, disse-nos alguem que os viu juntos na cidade.

Mas que historia é essa! então isso se faz! clama Petropolis em altas vozes! Quem são esses os bons conselhos das amigas!!... Qual será o resultado! Haverá sangue?

Não, são ambos muito pacatos...

Ainda bem!

Não haverá mais o baile que devia ter logar no Jockey Club por occasião da formatura dos engenheiros de 1918.

* * *

A senhora Bandeira de Gouvêa iniciará esta sexta-feira a série de recepções dansantes semanaes.

* * *

Vimos hontem pela manhã nos "courts" do Tennis Club.

Senhoritas Mercedes, Isabel e Helena Leal, senhoritas Thereza e Laura Barros Moreira, sra. Shaw, senhoritas Olga e Mary Brandão, senhorita Silva Costa, senhorita Leitão da Cunha, senhoritas Edel e Solange Ramos, senhorita Stella Ramos, senhoritas Bulhões, senhoritas Magalhães Castro, senhorita Maria Luiza Bandeira, sra. Laye, sra. Benitez y Hernandez, sra. Carlos Leal Filho, sra. Raul Gomes Brandão, sra. Felippa Leal e algumas outras.

* * *

Realiza-se hoje no Country Club um grande festival artistico em beneficio da Cruz Vermelha Brasileira.

Sabemos que senhoras e senhoritas brasileiras e americanas deverão tomar parte.

VOGUE.

* * *

DATAS INTIMAS

Faz annos hoje a gentil senhorita Léa de Paula Mendonça, filha do dr. João de Paula Mendonça, estimado inspector sanitario, e de d. Noemia Ferreira de Mendonça.

—:— Passa hoje o anniversario natalicio do menino João, filho do cabo Soares, do 4º batalhão da Brigada Policial.

—:— Completa hoje mais um anniversario natalicio d. Noemia de Andrade Araujo, esposa do sr. Leopoldo Araujo, funccionario publico na Bahia.

—:— Conta hoje mais um anniversario natalicio d. Galdina Gouvêa, esposa do pharmaceutico Carlos Gouvêa.

—:— Festeja hoje o seu anniversario natalicio a gentil senhorita Judith Enês.

—:— Vê passar hoje o seu anniversario natalicio o sr. João Cardoso da Costa, funccionario da Central do Brasil.

—:— Commemora hoje o seu anniversario natalicio o dr. Raul Corrêa, conhecido clinico nesta capital.

—:— Flavio, o encanto do lar do sr. Oliveira Soares faz annos hoje; quer dizer que o meigo *baby* receberá muitos mimos e beijos.

—:— Faz annos hoje o ex-inspector da Alfandega desta capital conferente J. F. de Paula e Silva.

O anniversariante será muito felicitado pela passagem dessa data de grande regosijo para os seus intimos.

—:— Festeja hoje seu natalicio o tenente Firmino José dos Santos, funccionario da Repartição de Aguas.

—:— Completa hoje o seu setimo anniversario a galante Zigni, filha do dr. Manoel Monteiro Autran.

—:— Faz annos hoje a senhorita Idalina Lopes de Castro, pupilla do sr. Luiz de Almeida Coelho e alumna da Escola Normal, que receberá muitas saudações das suas collegas e amigas.

—:— O sr. Julio Lima, proprietario da Fabrica Snof, receberá hoje dos seus operarios e amigos, muitas saudações e homenagens pela passagem de seu anniversario natalicio.

—:— Passa hoje o anniversario natalicio do dr. Hugo Braga, secretario do Museu Nacional, que receberá muitas felicitações dos seus amigos.

—:— Passa hoje a data do anniversario natalicio de d. Adelia Vasques, esposa do sr. Numa Vasques, funccionario da Central do Brasil.

—:— Fez annos hontem a gentil senhorita Alice Rodrigues Duarte, filha do sr. Oscar Duarte, funccionario da Casa da Moeda.

—:— Completa hoje mais um anno de existencia d. Alzira de Oliveira Vianna, esposa do sr. Josino Corrêa Vianna.

—:— Passa hoje o anniversario do dr. Leonardo Antonio Lobato, professor do Externato Santo Ignacio.

* * *

CASAMENTOS

Casa-se hoje a senhorita Maria Cacilda Guimarães, enteada do sr. Edurdo Isaacson e filha da exma. sra. d. Luiza Augusta Leite Isaacson, com o dr. Hermano de Villemór Amaral, advogado nesta cidade, filho do corretor Alfredo Castão de Villemór Amaral.

O acto civil, terá logar ás 2 horas, na residencia da noiva, á rua Senador Octaviano, servindo de testemunhas da noiva, o dr. Armando Gurjão e senhora; e do noivo, seu pae, o corretor Villemór Amaral, e os drs. Octavio N. Brito e Constant de Figueiredo; e o religioso, ás 3 horas, na matriz da Gloria, servindo de padrinhos da noiva, o corretor Villemór Amaral e senhora; e do noivo, dr. Edgard Costa, juiz da 2ª Pretoria Criminal.

* * *

Um novo bacharel

Completou o seu curso e collou grão, sabbado passado, na Faculdade de Direito Teixeira de Freitas, o nosso antigo ex-companheiro de trabalhos, Trajano Louzada.

O novo bacharel, que se formou á custa de muito esforço e perseverança, é funccionario graduado do Lloyd Brasileiro, onde gosa de geral estima. Nos meios jornalisticos e na nossa sociedade são muitas as suas relações de amizade. Dahi o grande numero de felicitações que elle tem recebido pela sua formatura.

* * *

REUNIÕES

A Auxiliar dos Engenheiros e Industriaes reune-se hoje, ás 4 1/2 da tarde, em sessão de directoria, em sua séde, á avenida Rio Branco n. 135, 1º andar, para tratar de assumpto de interesse social da classe.

* * *

ENFERMOS

Acha-se em franca convalescença o desembargador Joaquim Palma, deputado federal pela Bahia, que esteve gravemente enfermo, tendo sido operado pelo cirurgião dr. Augusto Hygino.

S. ex. tem sido muito visitado.

* * *

ENTERROS

Realiza-se hoje, ás 4 horas da tarde, o enterro do estimado telegraphista de 3ª classe, Milton Sodo. O feretro sairá da rua Joaquim Meyer, 28, no Meyer, para o cemiterio de Inhaúma.

* * *

FALLECIMENTOS

Falleceu hontem, á tarde, á rua do Chichorro n. 46, o operario do Lloyd Brasileiro Guilherme Luiz da Silva. O feretro sairá ás 3 horas, da rua e numero indicados.

A MORTE DE UM PRINCIPE ITALIANO

Roma, 17 — (A. H.) — Falleceu o principe Giovanni Borghese.

O MOVIMENTO DO PORTO HONTEM

Entraram hontem pela manhã, o paquete nacional "Itajubá", vindo de Porto Alegre e escalas, trazendo 25 passageiros de 1ª, 27 de 2ª; o "Yapock", de Guaratuba, trazendo 8 passageiros de 1ª e 2 de 3ª; o "Maranguape", de Buenos Aires, trazendo 4 passageiros de 1ª classe e 11 de 3ª; o vapor inglez "Sellasia", procedente de Glasgow, com 29 dias de viagem e arribado para receber carvão; o inglez "Molière", vindo de Santos, trazendo carga para Norton Megaw & Comp.; o vapor dinamarquez "Neria", procedente de Buenos Aires, trazendo trigo para J. Moore; o nacional "Itacolomy", vindo de Aracajú, com carga de varios generos para Lage Irmãos; o rebocador "Zaza", vindo de Cabo Frio, trazendo a reboque o pontão "Stella" e o hiate "Almir 4º", e o navio-motor "Edith Nutte", vindo de Buenos Aires, trazendo linhaça para Mac Lair & Comp.

A' tarde, chegaram o vapor italiano "P. Marcenelli", vindo de Bahia Blanca e escalas, trazendo carga diversa para a Royal Mail; o lugar norueguez "Sydland", de Santos, com lastro; o nacional "Itassucê", trazendo 38 passageiros de 1ª e 20 de 3ª; o nacional "Maroim", vindo de Maceió e Recife, com carga de sal; os hiates "Vencedor" e "Activo 2º", este trazendo sal e aquelle sal, de Cabo Frio, e por ultimo o vapor inglez "Crown of Galicia", trazendo varios generos á ordem de Buenos Aires.

ASSISTENCIA A' INFANCIA

Distribuição de soccorros ás creanças pobres

A Associação das "Damas da Assistencia á Infancia", sob a presidencia da sra. Amaro Cavalcanti, realizará sabbado, 20 do corrente, ás 9 horas da manhã, a 98ª distribuição de soccorros em roupas aos seus protegidos matriculados sob os ns. 5.001 a 5.912.

Eleva-se já a mais de cem contos de réis os beneficios só nas distribuições de vestuario pela associação prodigalisados ás creanças pobres do Districto Federal.

DÓE? GELOL!

Cura qualquer dôr em 5 minutos!

Especifico das nevralgias e do rheumatismo.

Approvado pela Directoria Geral do Serviço Sanitario.

Um creme analgesico para fricções, em tubos de estanho, para pisaduras, entorses, mão geito, resfriados, e emfim, para todo o phenomeno DOR.

A' venda em todas as pharmacias e drogarias.

Para pedidos por atacado dirija-se a AMBROSIO LAMEIRO. Telephone 3.085, Norte. Caixa do Correio, 1.322 — Rio de Janeiro. (C. 480)

OS FORNECIMENTOS DE MATERIAL A' IMPRENSA NACIONAL

O sr. Antonio Carlos, ministro da Fazenda, resolveu approvar a minuta do contrato a ser celebrada pelo director da Imprensa Nacional e diversas firmas desta capital, para fornecimentos de material aquella repartição.

NOZ DE KOLA — MELISSA — NOZ VOMICA — GERVÃO — NOZ MOSCADA — ANIZ

TRINOZ — DE — Ernesto Souza

Inappetencia, Mão Halito, Más Digestões, Dôres de Cabeça, Figado Augmentado, Urinas Turvas, Palpitações do Coração. TONICO DO SYSTEMA NERVOSO

GRANADO & C. - 1.º de Março, 14

FORMULA CALMANTE ESTOMACAL DIURETICA DESOBSTRUENTE e TONICA.

O máo halito é curado ás primeiras dozes, pois a Nózmoscada associada ao Aniz Estrellado, desinfecta e perfuma a boca e o estomago.

NEURASTHENIAS (C. 788)

Accidente no trabalho

O operario Elviro José da Silva, brasileiro e residente á rua Visconde de Itauna n. 293, foi hontem, na fabrica de refinação de assucar da firma Dias Tavares & C., á rua de Sant'Anna n. 23, victima de um accidente, caindo num tacho de agua a ferver. O infeliz recebeu queimaduras generalizadas, sendo soccorrido pela Assistencia e removido para a Santa Casa.

A policia soube do facto.

OS DESILLUDIDOS

Quiz morrer ingerindo lysol

O subdito allemão Miguel Hatsel, de 30 annos de edade, solteiro e residente á rua Barão de Petropolis n. 17, aborreceu-se da vida e hontem tentou suicidar-se, ingerindo lysol.

Chamada a Assistencia, esta o soccorreu, removendo-o depois para um quarto particular da Santa Casa de Misericordia.

A policia soube do caso.

INSTRUCÇÃO PUBLICA

O director geral assignou hontem os seguintes actos:

Transferindo, por permuta, Corina Lage, 3ª classe, para a 3ª escola mixta do 2º, e Carmen de Figueiredo Possolo, 3ª classe, para a 6ª mixta do 4º; por proposta dos inspectores escolares, Manoela Velloso de Faria, 2ª classe, para a 3ª mixta do 21º; Amanda Pacheco, auxiliar, para a 2ª mixta do 22º; Eugenia Gomes Sampaio, 2ª classe, para a 1ª mixta do 13º; Maria da Penha Caribé Calvet, 2ª classe, para a 10ª mixta do 10º; Lucyla Freire, 3ª classe, para a 4ª mixta do 3º; Gilda da Silva, 3ª classe, para a 1ª feminina do 3º; Norma de Almeida Cotta, 3ª classe, para a 2ª mixta do 6º; Amalia Guignon Campello, 3ª classe, para a 7ª mixta do 3º; denominando "Aristides Lobo" a 13ª escola mixta do 5º districto.

—:— Requerimentos despachados pelo mesmo director:

Risoleta Vieira, Cecilia Maria Cordeiro Bittencourt, Helena Imbuzeiro e Nadir de Oliveira — Não ha vaga; Balduino Foster da Costa — Certifique-se.

MULHER FAQUISTA

Apunhalou um homem e foi presa

— Ah! eu não aturo desaforos...

— Nem eu.

— Você parece que está *requerendo*...

E com este dialogo a Enedina Chaves de Oliveira começou a insultar ora um ora outro visinho. Era um Deus nos acuda.

Hontem, ella entrou a discutir com pessoas da familia de Alfredo Candido do Nascimento.

A discussão já estava irritante e Alfredo para acabar com aquillo e apaziguar os animos saiu ao encontro de Enedina, dizendo-lhe que não permittiria naquelle vozerio.

Mas, a mulhersinha rixenta não quiz saber de nada e saccando de uma faca, vibrou-lhe um profundo golpe no braço esquerdo.

Enedina foi presa pela policia do 27º districto e Alfredo medicado em uma pharmacia local.

O facto occorreu no morro da Conceição, em Santa Cruz.

A policia local resolveu abrir inquerito.

ESTELLIONATARIOS PRESOS NA CAPITAL MINEIRA

De Minas aqui chegaram hontem os individuos de nomes Arthur Nunes Pinheiro, Lunardi Esteves e João Molini, processados pelo juiz federal da 1ª vara, por crime de estellionato.

Os accusados foram mandados apresentar ao juiz, que os fez recolher á Detenção, onde aguardarão sentença.

Os tres são accusados de recebimentos de contas em duplicata, no Thesouro Nacional, da Estrada de Ferro Oeste de Minas.

UM GRAVE CASO QUE A POLICIA APURA

O dr. Oscar Pedemonte, tutor do menor Carlos Fernandes Pinto, apresentou queixa ao 1º delegado auxiliar contra a firma Benevides, Pina & Comp., e o advogado Paes de Figueiredo, que são accusados de, por meios illegaes, terem levantado dinheiros do tutelado, no Banco Ultramarino.

Foi aberto inquerito.

UM FISCAL DA GUARDA-CIVIL AGGREDIDO

O fiscal da Guarda Civil, Lino Miranda Sardinha, destacado no 4º districto, prendeu, ha dias, o foguista José Henrique Arêas, que foi recolhido ao xadrez.

Hontem, armado de uma vara de marmello, o foguista vingou-se, aggredindo o fiscal, na rua Tobias Barreto.

Preso em flagrante, foi elle autuado e de novo mettido no xadrez.

FALTA DE PAGAMENTOS

A primeira turma de trabalhadores da Central reclama

Pedem-nos chamemos a attenção de quem competir para o atrazo de pagamento da 1.ª turma de trabalhadores da Central do Brasil.

Com as difficuldades da vida actual não precisamos commentar os sacrificios que essa irregularidade acarreta para os pobres trabalhadores.

A caspa não só é coisa de importancia, como incommodativa.

Tricófero de Barry

conserva o pericraneo livre de caspa e mantem o cabello em perfeito estado.

É refrescante e deliciosamente perfumado.

(C. 471)

NOTAS RELIGIOSAS

S. CYRILLO E METHODIO, BISPOS — Em meados do seculo IX e occupando a sé pontificia o papa Adriano II, appareceram na Moravia, dois grandes esforçados varões, destinados a brilhar no mundo com o resplendor de clarissimas virtudes.

Chamavam-se Methodio e Cyrillo, e pelos seus merecimentos e sciencias tinham merecido elevar-se á dignidade de ministros de Deus.

No exercicio deste ministerio conseguiram converter á fé a maior parte dos habitantes daquelle paiz, assim como os seus reis, prestando deste modo todos os dias, grandes serviços á egreja.

O papa Adriano II ordenou-os bispos apostolicos, honra especial que justamente mereceram.

A vida exemplar destes dois benemeritos da religião foi coroada com a morte santa e tranquilla dos justos em fins do seculo IX.

*

LAUS PERENNE — Na matriz de Sant'Anna far-se-á hoje, de accordo com as instrucções emanadas da vigararia geral do arcebispado, a exposição do Santissimo Sacramento, "pro-pace", depois da missa, encerrando-se, ás 5 1/2 horas da tarde, com benção e canticos sacros.

*

AS REUNIÕES DE HOJE — Na matriz de S. Christovão, na matriz de Santa Rita e na egreja de Nossa Senhora do Parto, ás 7 horas, das Conferencias Vicentinas.

*

AS MISSAS DE HOJE — Na matriz de Santa Rita, ás 8 horas; na matriz da Gloria, ás 8 horas; no Mosteiro de S. Bento, ás 6 e 7 horas; na capella do Hospital de S. Francisco de Paula, ás 9 horas; na capella do Recolhimento de Nossa Senhora Auxiliadora, ás 8 horas, e no Santuario do Meyer, ás 7 horas.

*

AS AULAS DE CATHECISMO DE HOJE — A's 2 horas, na matriz de Jacarépaguá e na matriz do S. C. de Jesus; ás 3 horas, na capella de S. Sebastião, em Ramos, na matriz da Salette, na matriz da Gloria e na matriz de S. Christovão; ás 3 1/2 horas, na matriz de Santa Rita, na matriz de S. Francisco Xavier, na Cathedral, na matriz do Santo Antonio e na matriz de Santa Thereza; ás 4 horas, na capella de Taquara, Jacarépaguá, na matriz de N. S. da Piedade e na matriz do Engenho de Dentro.

*

PAROCHIA DO ENGENHO NOVO — *Retiro espiritual* — Começa hoje, ás 10 1/2 horas da manhã, o retiro espiritual das associações religiosas desta parochia, continuando os piedosos exercicios na sexta-feira e no sabbado, ás mesmas horas.

O encerramento terá logar no domingo, ás 8 horas, com missa solenne e communhão geral. Será prégador do retiro o revdmo. vigario provincial dos Dominicanos no Brasil, frei Sebastião Thomaz, podendo todos os fieis assistirem aos diversos actos.

*

DIVERSAS — Hoje, ás 7 1/2 horas, a Liga Catholica Jesus, Maria e José iniciará um triduo solenne, que precederá á festa em honra do padroeiro, na egreja de Santo Affonso de Ligorio, com missa festiva, officiando o revdmo. d. Jacintho Scapardi, nuncio apostolico, ás 6 1/2 horas.

—:— Hoje, o revdmo. monsenhor Antonio Alves Pereira dos Santos, vigario geral, não dá audiencia.

—:— O incansavel vigario da freguezia de Jacarépaguá, padre dr. Felicio Magaldi, faz recitar, todos os sabbados, em sua parochia, com grande assistencia da Associação de N. S. do Rosario da Pompéa, em honra da mesma, ás 7 horas, terço, meditação sobre o mysterio do Rosario, ladainha e mais preces, finalizando com benção do Santissimo Sacramento.

—:— A Devoção de S. José, installada na capella de S. José, freguezia do Engenho de Dentro, celebra todas as quartas-feiras, ás 7 1/2 horas, missa a S. José, para obter deste grande orago as graças necessarias na vida e principalmente na hora da morte.

*

EXPEDIENTE DA SECRETARIA DO ARCEBISPADO — Despachos de hontem:

Concedeu-se licença ao revdmo. padre Luiz Maria Vidal para celebrar, por 30 dias.

Idem ao revdmo. padre José Carolino de Menezes, para celebrar, confessar e prégar, até de 22 de maio proximo.

Passou-se provisão ao revdmo. conego João Ferrieri para celebrar, confessar e prégar, por cinco mezes.

Edgar Magalhães Pereira e Georgina Luiza Monnerat, [illegible] — Como pedem.

Carlos Augusto de Amorim Lisboa — Junte certidão negativa.

Tinta "SARDINHA"

Azul-preta, fluida e fixa

E' A UNICA DE CONFIANÇA C 2314

.SPORTS.

TURF

JOCKEY-CLUB

A corrida de domingo

Já está publicado o programma que servirá de base para a festa do Jockey-Club, no proximo domingo.

E' composto de oito pareos, todos bem organizados, onde as forças dos concorrentes estão bem equilibradas.

Por essa occasião, será disputado o "Classico Outomno", que constitue o "clou" da festa, e a primeira prova eliminatoria, no quinto pareo, onde estão alistados os seguintes animaes: Phagol, com 51 kilos; Lery, 53; Canguleiro, 53; Guajá, 51; Jatobá, 53; Andaçú, 53; Cachopa, 51; Seductora, 51, e Jacente, 51.

Os demais pareos estão a contento geral, e a festa da veterana promette grande realce e concorrencia.

Em outro logar publicamos o programma official dessa corrida.

* * *

VARIAS NOTAS

O dr. Lima Rocha acaba de vender ao sr. Marcello Couto o cavallo Helios. Esse animal foi foi vendido ao Ministerio da Agricultura pelo seu novo proprietario.

—:— O cavallo Blitz tem experimentado sensiveis melhoras.

O filho de Count Schomberg trabalhou com algum proveito, hontem, na pista do Jockey-Club.

—:— Canguleiro, sob a direcção de Dinarte Vaz, esteve hontem na pista da veterana, onde trabalhou com resultado.

O forte concorrente do pareo "Criação Nacional" muito promette, pois as suas condições de "entrainement" são excellentes.

—:— Passeou hontem, na pista da veterana o "crack" Aldegate, que se mostrou bem disposto para a corrida de domingo proximo.

—:— Cyster Bay esteve hontem, pela primeira vez, em exercicio, na pista do Jockey.

O pensionista do sr. Figueira, apresentou-se em bello aspecto, mas ainda um tanto receioso, pois ainda desconhece as nossas pistas.

* * *

FOOTBALL

OS PREMIOS DOS VENCEDORES DE 1917

Está tardando a entrega

Tem sido objecto de commentarios desfavoraveis em nossas rodas sportivas o facto de ainda não ter sido feita a entrega dos premios a que fizeram jús os vencedores do campeonato e torneio de football da nossa Liga Metropolitana.

Sabemos que a directoria da Liga deseja proceder á entrega numa reunião solenne de assembléa. Que espera o bem intencionado presidente para executar o projecto?

Se o adiamento continuar, os vencedores arriscam-se a só gosar da detenção do trophéo algumas semanas antes de findar o presente campeonato.

Para que retardar essa justa satisfação por que anceiam os clubs, e por que encurtar-lhes a alegria e orgulho de guardar em seus armarios as taças que conquistaram?

* * *

OS JUIZES DESTE ANNO

As coisas vão de vagar...

Os exames dos candidatos a juizes na Liga Metropolitana vão de vagar, vão mesmo de vagarinho...

Os membros examinadores andam finos com o insuccesso dos examinandos, o anno passado.

Assim, até agora, não tivemos noticia de nenhum juiz approvado.

A mesa, na ultima terça-feira, não se reuniu. Ficou em casa, a pensar, talvez, sobre o magno assumpto.

O publico afficionado não se impressiona com o facto.

Elle faz empenho em ver juizes bons e tem observado que, infelizmente, a mesa da Liga não dispõe de tempo e recursos para dar fiel cumprimento á tarefa que lhe está commettida e garantir juizes á altura.

O processo usado não dá, como já provou, resultado. O trabalho isolado da banca examinadora da Liga, sem o concurso dos clubs filiados e de escolas por elles espalhadas e dirigidas ou dirigidas pela Liga, não póde produzir fructos.

Dahi o vagar e a falta de convicção, comprehensivel até um certo ponto, com que correm os exames deste anno.

* * *

LIGA METROPOLITANA

Reune-se amanhã o conselho superior

De ordem do presidente da L. M. D. T. são convocados os membros do conselho superior para se reunirem em sessão extraordinaria amanhã, sexta-feira, 19 do corrente, ás 20 horas e 45 minutos, afim de tomarem conhecimento da seguinte ordem do dia:

a) posse dos novos membros eleitos;
b) pareceres;
c) interesses geraes.

* * *

O FOOTBALL NO RIO DA PRATA

Reencetam-se os encontros entre argentinos e uruguayos

A nova directoria da Associação Argentina de Football resolveu reatar as relações sportivas com a sua congenere uruguaya, relações interrompidas por motivo dos incidentes havidos no ultimo campeonato sul-americano.

Esta decisão, de que já demos noticia em tempo, motiva o reencetamento das grandes disputas annuaes entre uruguayos e argentinos, que trazem tanta sensação e interesse aos centros sportivos dos dois paizes amigos.

Assim, nos dias 19 e 21 do corrente, os campeões do Uruguay e da Argentina vão disputar, respectivamente, o campeonato do Rio da Prata e a "Copa de Honor".

Esses jogos, entre o Nacional e o Racing, estão despertando grande interesse, em virtude do real equilibrio existente entre os campeões.

* * *

NAS ASSEMBLÉAS DA METROPOLITANA

As ultimas resoluções

A assembléa geral, em sua ultima reunião resolveu:

A assembléa geral da L. M. D. T., em sua ultima reunião resolveu:

a) eleger para membros do Conselho Superior os srs. dr. Carlos da Rocha Braga, Samuel de Carvalho e dr. Mario Newton de Figueiredo, em substituição aos srs. dr. Alvaro Zamith, Alair Antunes e Antonio Miranda, que perdeu o mandato;

b) eleger para membro da commissão de contas o sr. Alvaro Maes Barbosa;

c) votar unanimemente um voto de confiança á commissão de syndicancia, pelo modo consciencioso e dedicado porque tem desempenhado a missão que lhe incumbe;

d) approvar, de accordo com o parecer da commissão de informações, a proposta dos representantes do Carioca, prohibindo o uso de bebidas geladas ou alcoolicas durante as partidas do Torneio Infantil;

e) approvar, de accordo com o parecer da commissão, a proposta do representante do Fluminense F. C., determinando que a directoria mande imprimir e distribuir nos campos, antes dos jogos officiaes, algumas das maximas da obra do sr. João Teixeira de Carvalho, com additivo mandando que a directoria faça inserir o trabalho organizado no carnet annual do campeonato e torneios, e autorizando-a a contratar annuncios para serem impressos nas costas dos folhetos, de modo a equilibrar o mais possivel as despesas;

f) approvar o parecer da commissão de informações sobre a proposta n. 4, de 1918, do representante do Carioca F. C., mandando ouvir a respeito a commissão geral de desportos;

g) approvar o parecer da commissão de informações, contrario á creação de uma linha de tiro na Liga.

* * *

O CAMPEONATO E TORNEIO DE FOOTBALL

Os encontros de domingo

Primeira divisão

MANGUEIRA x AMERICA — No campo do Club de Regatas do Flamengo, á rua Paysandú', Laranjeiras.

CARIOCA x FLAMENGO — No campo do Carioca F. C., á estrada D. Castorina, Gavea.

VILLA ISABEL x S. CHRISTOVÃO — No campo do Villa Isabel, no Jardim Zoologico, Villa Isabel.

BANGU' x FLUMINENSE — No campo do The Bangu' Athletic Club, da estação de Bangu', suburbios.

Segunda divisão

PROGRESSO x AMERICANO — No campo do Andarahy A. C., á rua Prefeito Serzedello Corrêa, Villa Isabel.

Infantil

FLAMENGO x S. CHRISTOVÃO — No campo do Club de Regatas do Flamengo, á rua Paysandú', Laranjeiras.

BOTAFOGO x PALMEIRA — No campo do Botafogo F. C., á rua General Severiano, Botafogo.

Terceiros teams

CARIOCA x FLAMENGO — No campo do Carioca F. C., á estrada D. Castorina, na Gavea.

VILLA ISABEL x S. CHRISTOVÃO — No campo do Villa Isabel, no Jardim Zoologico, em Villa Isabel.

MANGUEIRA x AMERICA — No campo do Club de Regatas do Flamengo, á rua Paysandú', Laranjeiras.

* * *

As eleições na Federação B. das S. do Remo

As eleições realizadas ante-hontem, no conselho da Federação, deram o seguinte resultado:

Para vice-presidente:

	Votos
Mario Veiga	8
Oliveira Castro	2
L. L. Moura	1
Em branco	1

Eleito — Mario Veiga.

Para a commissão de natação e water-polo:

Americo Guimarães	10
José Guimarães	1
Arnaldo Santos	1

Eleito — Americo Guimarães.

Para a commissão de syndicancia:

Raul Machado	9
Americo Guimarães	2
Arnaldo Santos	1

Eleito — Raul Machado.

Para a commissão de recursos:

Rodolpho Macedo	11
Em branco	1

Eleito — Rodolpho Macedo.

Finda a eleição, o presidente declarou empossados os eleitos.

* * *

A ULTIMA REUNIÃO DO CONSELHO DA 1ª DIVISÃO

Não foram approvados os encontros

Reuniram-se, ante-hontem, á noite, os membros do conselho da 1ª divisão.

Não foram approvados os jogos de domingo ultimo por não concordar o conselho com o novo processo adoptado pela directoria de não lhe ser confiado o livro de registros para a fiscalização directa e ser esta feita pelo 2º secretario.

O conselho resolveu não tomar conhecimento da partida de terceiros "teams" Flamengo x Villa por não dispôr de nenhum elemento para julgal-a, como sejam summula, juiz e representante.

* * *

O SELECCIONADO DO RIO

Não se reuniu hontem a commissão de sports

Por falta de numero não se reuniu hontem a commissão de desportos da L. M. D. T. para organizar o seleccionado carioca.

No estado actual do nosso football esse "team" deveria ser:

Marcos
Vidal — Netto
Japonez — Sidney — Laís
Japonez — Zezé — Welfare — Menezes — Nelson.

Se o center-half embarcar de facto para a Europa a commissão poderá organizar a seguinte linha: Japonez, Sisson e Laís.

* * *

Os juizes e representantes dos proximos jogos da 1ª divisão

O conselho da 1ª divisão da Liga Metropolitana escalou para os jogos do proximo domingo e do seguinte os juizes e representantes abaixo:

Dia 21:

Bangú "versus" Fluminense: primeiros "teams", Virgilio Fedrighi; segundos "teams", Fernando Vieira. Representante do conselho, Rubens dos Reis Teixeira.

Carioca "versus" Flamengo; primeiros "teams", Arthur Serra Pinto; segundos "teams", Antonio Carregal; terceiros "teams", Gamaliel Bonorino. Representante do conselho, Julio Moreira Filho.

Mangueira "versus" America: primeiros "teams", Osny Werner; segundos "teams", Arthur Vignal; terceiros "teams", Gastão de Azevedo. Representante do conselho, Eugenio Costa.

Villa Isabel "versus" S. Christovão: primeiros "teams", José Pinkutz; segundos "teams", Gastão de Azevedo; terceiros "teams", Carlos N. Stelling. Representante do conselho, Alvaro Castello Branco.

Dia 28:

Botafogo "versus" S. Christovão: primeiros "teams" Guilherme Pastor; segundos "teams", Edgard Vieira; terceiros "teams", Flavio de Almeida. Representante do conselho, Luiz Lebre.

Andarahy "versus" Mangueira: primeiros "teams", Antonio Carregal; segundos "teams", Virgilio Fedrighi; terceiros "teams", Luiz Vinhaes. Representante do conselho, Julio Moreira.

Flamengo "versus" Bangú: primeiros "teams", Paulo Canongia; segundos "teams", Arthur Serra Pinto. Representante do conselho, Christiano Guimarães.

* * *

O Carioca F. C. treina, hoje, com o Fluminense F. C.

No campo do Carioca Football Club realiza-se hoje, ás 4 horas da tarde, um "match-training" entre os primeiros "teams" dos clubs acima.

A commissão de sports do Fluminense, por nosso intermedio, solicita o comparecimento dos jogadores abaixo escalados, á séde do club, ás 3 1/2 horas da tarde, afim de seguirem incorporados para o campo do Carioca.

Marcos
Vidal — Netto (cap.)
Laís — Oswaldo — Fortes
Emmanuel — J. Carlos — Welfare — Celso — Machado.

Reservas: 2º "team".

Dois pedidos de relevação de multas

C. Vasconcellos & C., proprietarios do Cinema Parisiense e a Empreza Paschoal Segreto, pediram reconsideração dos despachos do ministro da Fazenda, confirmando a multa de 2:000$000, imposta pela Superintendencia dos Clubs, por violação do decreto n. 12.475, sobre distribuição de brindes.

A pretenção dos requerentes tem levantado uma grande celeuma entre os fiscaes, que julgam ter adquirido direito as referidas multas, depois de findo o processo administrativo e esgotados pelos autoados todos os recursos estabelecidos na lei.

Terá pois, o ministro da Fazenda de decidir si existe ou não o caso julgado, no contencioso administrativo e em que momento o fiscal poderá receber a parte da multa que lhe cabe.

Casas multadas por infracções

Pelos agentes da Prefeitura foram hontem multados: em 200$, com apprehensão de artigos, Luiz Hozuch, á rua S. Leopoldo n. 76, sobrado; em 100$, Luiz Privino Ré e Ascenedo & Abad, estabelecidos ás ruas Coronel Pedro Alves e avenida do Mangue, por funccionarem sem licença; Victor Corrêa, á rua Barão de S. Gonçalo n. 10, por vender leite magro; Adelino Marques Sampaio, á rua Riachuelo n. 190, por vender leite sem pasteurização; de 30$, A. Martins & Almeida, á rua Andradas n. 97, por falta de transferencia de firma, no prazo legal, e de 30$, Antonio Rodrigues Bento, á praça da Republica n. 63, o mesmo quanto a vehiculo.

Fim de Estação

Grandes SALDOS

de artigos de verão

nos grandes estabelecimentos

Ao 1º Barateiro

CASA MATRIZ

Avenida Rio Branco, 100

A' Fortuna

Praça 11 de Junho

Au Petit Marché

Rua do Ouvidor n. 86

Os Melhores Artigos

Pelos Menores Preços

(C. 2422)

COM A PREFEITURA

As ruas que reclamam

O predio n. 216, da Estrada Nova da Pavuna, está ameaçado de ser submergido pelas aguas lançadas á via publica pelos moradores das casas fronteiras.

Este caso está requerendo a attenção da Prefeitura, pois que é imprescindivel fazer-se ali o nivellamento do terreno, afim de evitar esse inconveniente, já que o logar não possue nem esgotos, nem valas de escoamento para as aguas servidas.

Aqui fica a reclamação.

—:— Da Piedade, rua Thereza Cavalcanti, pedem-nos chamemos a attenção da Prefeitura para o estado de completo abandono em que se acha a referida via publica.

Ahi, tambem a falta de nivellamento muito prejudica os moradores, devido á grande quantidade de agua estagnada, que se transformou em fartos viveiros de mosquitos. Ha egualmente matto em abundancia, a ponto de terem apparecido até cobras pelo meio da rua!...

Urge uma providencia.

CONDUCTOR INSOLENTE

Para a Light providenciar

Fomos hontem procurados pelo conductor chapa 1.157, que nos pede declarar haver de certo engano de numero, pois que o caso desta local não se passou com elle.

Vaseline CHESEBROUGH MARCA DE FABRICA

BRANCA PERFUMADA

É a melhor e mais pura que se fabrica. A "Vaseline Chesebrough" *Branca Perfumada* para a cutis, pelle e ainda como unguento, é delicadamente aromatizada e amacia a pelle. Experimentem-na e verão quão macias e finas manterão a sua cara e mãos. Insistam em receber a "*Vaseline Chesebrough*" como originalmente acondicionada e vejam que tem o nome da:

CHESEBROUGH MFG. CO (Consolidated) NEW YORK LONDRES MONTREAL

A' VENDA EM TODAS AS DROGARIAS E PHARMACIAS

(C. 475)

CENTRAL DO BRASIL

De conformidade com a resolução do Ministerio da Viação, os sargentos e sub-officiaes da Armada, poderão tambem viajar nos trens suburbios desta capital, em carros de 2ª classe, entre Central e Villa Militar, sem bilhete ou passe, nas mesmas condições estabelecidas pela circular n. 124, do anno proximo passado, da 2ª divisão, para as praças do Exercito e Armada.

—:— Pediu transferencia para guarda-freios, o trabalhador de Piedade, Pedro de Oliveira.

—:— O director resolveu elogiar o guarda-freios da 3ª divisão, Sebastião Joaquim, chapa 17, que, arriscando a sua propria vida, salvou a de um passageiro do trem "R 1", em 29 de janeiro proximo passado, o qual, ao tomar esse trem em movimento, na estação de Palmyra, perdeu o equilibrio, e se não fôra a intervenção daquelle empregado teria sido victimado.

—:— Esteve hontem, em conferencia com o director, o engenheiro Humberto Antunes, sub-director.

—:— Foi enviada ao vice-presidente da Sociedade Nacional de Agricultura, a informação solicitada sobre um auxilio do governo federal, para o operario Leocadio José Dias, afim de poder manter uma turbina-radial de seu invento.

—:— Restitua-se mediante recibo, foi o despacho exarado no requerimento do telegraphista de 3ª classe Benigno José Teixeira, pedindo restituição de uma certidão.

—:— Complete o sello da certidão de seu casamento — foi o despacho exarado no papel de D. Maria da Conceição, viuva de Felinto Elisio Alves da Cunha, ex-conductor de trem de 3ª classe, pedindo os favores do montepio.

—:— Foi mandada averbar a declaração de familia do agente Bento Luiz da Silva Junior.

—:— Junte a justificação de que trata o decreto n. 3.607, de 10 de fevereiro de 1866, da qual deve constar a prova que lhe pertencem os nomes de Maria Cabral e Maria Cabral de Oliveira — foi o despacho que teve o requerimento de d. Maria de Oliveira Cabral, viuva de Orlando de Oliveira, trabalhador, pedindo os favores do montepio.

—:— A' vista das informações não ha o que deferir por parte do Ministerio da Viação — foi o despacho que teve o requerimento do ex-guarda-chaves João Teixeira, pedindo sua readmissão.

—:— Apresentou-se no Encantado, o agente Alberico Araujo, que se encontrava licenciado.

—:— Apresente procuração — foi o despacho que teve o requerimento do ex-official de 2ª classe Ernesto Ghirello, por seu procurador Carlos Fortes, pedindo gratificação addicional.

—:— O director foi autorizado pelo ministro da Viação a fazer a acquisição de 10.000 metros de madeira de lei destinados á construcção de cercas á margem da linha do prolongamento da bitola larga para Bello Horizonte, desde que haja credito por onde possa correr a despeza.

—:— O 3º escripturario Frederico Carlos de Campos Nunes, deve requerer a averbação do tempo de serviço ao ministro da Fazenda.

—:— Deferido — foi o despacho que teve o requerimento de d. Carlinda do Amaral Duarte Silva e outros, viuva e filhos de Nelson Duarte Silva, conferente de 2ª classe, pedindo os favores do montepio.

—:— Vae ser paga no Thesouro Nacional a Mayrinck Veiga & C., a quantia de dollars 11.005,00, em que importam as contas de fornecimentos feitos no anno passado.

—:— Despachos da directoria, de hontem:

João Marques dos Santos — Abonem-se os dias de accordo com o regulamento; Carlos José Olegario — Restituam-se, mediante recibo; Alvaro José da Silva — Prejudicado. Archive-se; Antonio Teixeira Nazareth — Como requer; Carlos Messias — Sim, com 50 % de abatimento; Carlos Alberto dos Santos Lessa — Archive-se; Heitor de Menezes Rocha — Submetta-se opportunamente ao concurso regulamentar; Antonio da Silva e Henrique de Souza — Não ha vaga; Eurico Curgel do Amaral Valente e Arnaldo Antunes Fernandes — Deferidos, á vista das informações; Brasilian Meat Cº. Limited — Deferido, de accordo com a informação da 3ª divisão. Lavre-se termo; The Interurban Telephone Company of Brasil — Deferido, de accordo com o parecer da 5ª divisão; Arlindo da Silva Porto — Deferido, de accordo com a informação da contabilidade; Cantalina Uhady da Cruz Pimentel, João Regino Maria, Jayme Alvaro Cabral, Mayrink, Veiga & C. e José da Silva Araujo — Deferidos; João Pedro Eulalio de M. Castro — Dê-se baixa na fiança; José Maria Claro — Não convem a proposta; Manoel Teixeira da Fonseca e outros — Satisfaçam a exigencia do parecer da 5ª divisão; Manoel Soeiro de Amorim — Certifique-se, de accordo com o quadro e informações inclusos; Candido Vianna (2) e Nascimento & Irmãos (6) — Certifique-se o que constar; José Caravelli — Indeferido. Os documentos solicitados nesta petição, são indispensaveis ao acautelamento e defesa dos interesses da Estrada; Ovidio Silva, Jorge Miguel & Irmão, José Affonso e Arthur Alves de Alcantara Campos — Indeferidos, á vista das informações.

José da Silva A. C., Adolpho Mendes de Lima, Antonio Macedo dos Reis, Aurelio de Lima Nogueira, Duarte Gonçalves Coelho, Djalma de Oliveira Barreto, Jovelino de Oliveira Leal, Gastão de Almeida Magalhães, João de Souza Barros, Messias Epiphanio de Oliveira, Joaquim da Silva Bastos, Tancredo de Moraes, Pedro Nunes Ribeiro e Olyntho de Mesquita Vasconcellos — Indeferidos; Daniel Antonio Rodrigues e Manoel Joaquim da Silva — Concedo 30 dias, com abono integral da diaria; Joaquim Roberto, Domingos Gonçalves Braga e Arlindo Ferreira da Rocha — Concedo 30 dias, com dois terços da diaria; Francisco Bernardo — Concedo 60 dias, com dois terços da diaria; Antonio Lopes Ferreira, Justino de Moraes, Francisco de Almeida e Angelico Lelis da Silva e Alvaro Teixeira Coelho — Concedo 90 dias, com dois terços da diaria.

Capital Federal

Resumo dos premios da loteria da Capital Federal extraida em 17 de abril de 1918

PREMIOS DE 20:000$ A 1:000$

31223	vend. Capital	20:000$000
30727		3:000$000
55535		1:000$000
15442		1:000$000
29391		1:000$000
8012		500$000
21184		500$000
40572		500$000
12538		500$000

PREMIOS DE 200$000

30691	17725	46284	2368	26163
26339	15414	41671	43026	45836
51279	22614	40884	33633	9309

PREMIOS DE 100$000

44536	46365	7377	36117	48344
59537	58607	31396	42564	17713
42021	54616	33633	28126	52527
52728	26803	31541	48128	33133
28303	51325	54907	51355	58529
34524	8036	16410	24235	52409

APPROXIMAÇÕES

31222	e	31224	200$000
30726	e	30728	100$000

DEZENAS

31721	a	31730	40$000
30721	a	30730	20$000

CENTENAS

31201	a	31300	12$000
30701	a	30800	8$000

Todos os numeros terminados em 23 tem 4$000

Todos os numeros terminados em 3 tem 2$000 exceptuando-se os terminados em 23.

O fiscal do governo da União — *Manoel Cosme Pinto.*

O director assistente — Dr. *Antonio Olyntho Santos Pires*, vice-presidente.

O escrivão — [illegible]

PUBLICAÇÕES A PEDIDO

A' PORTA DO VIRIATO

Viriato que és tão pulha
Que és batedor de carteira
Que és bacharel em asneira
E *mulher* em S. Luiz!
Não procures muita bulha
Tu nem és homem, és ulha...
Que faz falta no paiz...

Como és burro, ó Viriato!...
Que fizeste da mulher
Que roubaste lá no matto?
Bandido sempre has de ser...
— Atiraste-a no monturo
Que eu bem conheço essa historia...
Cafageste eu não te aturo
E's da ralé, és da escória.

MANOEL DIOGO.

(C 2431)

Salve! 18-4-918

Faz annos hoje, o sr.

Joaquim Pereira Teixeira

distincto industrial desta praça, por esta feliz data, lhe cumprimenta seu sobrinho.

V. P. M.

(A 25285)

CUIDAE DOS VOSSOS FILHOS

Os vossos filhos estão tão franzinhos, tão debeis que ás vezes os fitaes na mais legitima e natural das angustias. Sereis capazes de por elles dar a propria vida, no entanto os tendes magros, mostrando no começo da vida o que hão de ser sempre: valetudinarios desde o berço, creanças enfermiças á disposição de todas as infecções, aptas a contrahir as mais graves molestias. Cuidae dos pobrezinhos, de que sois o amparo, de que sois o guia, fortalecendo-os, dando-lhes as resistencias necessaria a grande luta pela vida. E para tonificar a creanças, ficae certos, nenhum preparado está nas condições do TRIPHOL, pela feliz e racional associação que representa. E' o remedio que convem as creanças, pois encerra elementos dos ossos, do sangue, dos musculos e dos nervos. E' inoffensivo. Vidro 3$500, nas Drogarias Rodolpho Hess & C., J. Pacheco e E. Legey & C. (C. 1242)

ENCONTRADOS A' PORTA DO TRIANON

Nesse papel de creado
Não fica cheio de dedos
E vae á gloria com ganas
De ter o Tojeiro ao lado,
— O traductor dos enredos
Das fitas americanas.

Vive bem, tem cama e mesa,
Passadio do mais perfeito,
Gasta tudo o que ha de fino,
Graças á Denis franceza
Que diz a torto e a direito
Ser elle "maqu'reau" genuino

O actor f'roz (1) sua attitude
Desempenada define
Com tal largueza de vistas,
Que hoje ninguem mais se illude
Sobre as "joias" da Rentini
E a tal "casa dos artistas".

Foi assim desde pequeno
Desde o tempo da gandaia
Em que, fugindo do aprisco,
Ia, tranquillo, sereno,
Apanhar tatuhys na praia
Do Sacco de São Francisco.

(1) Como elle pronuncia.

(Transcripto do jornal (A Rua).

(A 26247)

SALVE!

Faz annos hoje o joven medico

Dr. RAUL CRUZ

Por tão feliz data, cumprimentam-n'o

Alguns clientes.

(A 25350)

DECLARAÇÕES

AUG.:. Y RESP.:. LOJ.:. CAP.:. FRATERNIDAD ESPAÑOLA

El jueves 18 sess.:. de elec.:. general de la nueva Admon.

Rio, 14 de abril de 1918 — *Joraba*, secr.:. (A. 26103)

VENERAVEL E ARCHIEPISCOPAL ORDEM TERCEIRA DE NOSSA SENHORA DO MONTE DO CARMO

REPARTIÇÃO FUNERARIA

De conformidade com o art. 22 do regulamento desta repartição faz-se publico, para que chegue ao conhecimento dos parentes, amigos e quaesquer outras pessoas interessadas na conservação dos restos mortaes dos nossos irmãos fallecidos, que está findo o prazo dos carneiros, cujos numeros e nomes dos sepultados vão abaixo declarados, os quaes serão abertos 30 dias depois do presente annuncio, se nenhuma reclamação houver:

GRADUADOS

688 Carlota Carolina de Bem, Zeladora.
634 Gaspar José Rodrigues Pacheco, Sub-Prior.
700 Ignacio Lourenço Pereira, Definidor.

RASOS

726 Armando Soares Guimarães.
199 Amelia Wintrich Duque Estrada.
716 Candida de Simas Gomes.
244 Carolina Sergio do Rosario.
614 Dagmar Marques Alvim.
521 Ernesto Victor de Souza Monteiro.
429 Francisco Teixeira de Souza Alves.
203 Francisca das Dores de Oliveira.
715 José Maximino Serzedello.
198 João Soares de Almeida (Capitão).
633 Joaquim Ferreira Cardoso Maia.
531 Josino Ribeiro de Castro.
653 Lucie Suberbie Billas.
337 Lydia Corrêa de Azevedo.
465 Manoel Baptista Vianna Drummond.
601 Odette Alvim.
228 Paula Brandão Sá.
654 Secundino Fernandes Garcia.
658 Umbelina da Silva Dacia.

ANJOS

3 Antonieta, filha do dr. Guilherme Frederico da Rocha.
16 Edgar, filho de Alberto F. C. da Rocha.
22 Irene, filha de João Mendes da Costa Marques.

Rio de Janeiro, 30 de Março de 1918. — O Procurador da Ordem, *João de Araujo Monteiro.* (C. 2003)

AGRADECIMENTO

S. SEBASTIÃO DO PARAHYBA

O abaixo assignado, esposa e filhos, agradecem do fundo do coração a todas as pessoas que tomaram parte na dôr que soffreram e nos transes por que passaram durante a enfermidade e por occasião da morte e enterro de sua idolatrada e inesquecivel filha e irmã, Odette do Carmo Abreu, sepultada em 14 de março ultimo. Outrosim, do mesmo modo agradecem a todos que enviaram cartas e cartões de condolencias, e assistiram á missa de trigesimo dia. Abril de 1918 — *Anysio de Salles Abreu.* (A 25241)

Centro da Industria de Calçado e Commercio de Couros

AOS OPERARIOS DE CALÇADO

O Centro convida todos os operarios que desejem trabalhar nas condições abaixo estipuladas, a deixarem os seus nomes nas fabricas em que trabalham para que esta directoria possa ajuizar da opportunidade da reabertura de todas as fabricas em conjuncto.

As condições são as seguintes:

PRIMEIRA. — Observação completa do horario e condições estabelecidas no regulamento approvado pelo Centro e affixado em cada fabrica.

SEGUNDA. — Qualquer fabrica admittirá ao seu serviço os aprendizes que lhe convier, assumpto de maxima importancia no presente momento devido á escassez de bons operarios e ás necessidades de incremento da producção nacional, conforme recommendação do governo.

TERCEIRA. — Qualquer fabrica admittirá ao seu serviço os operarios de qualquer aggremiação ou não aggremiados, sem distincção.

QUARTA. — Não serão reconhecidos dentro das fabricas fiscaes de qualquer aggremiação operaria.

QUINTA. — Serão respeitadas as tabellas em vigor.

SEXTA. — O Centro, reconhecendo que os operarios não são responsaveis pelos actos da directoria da Liga, declara que não serão exercidas represalias de especie alguma.

Rio de Janeiro, 17 de abril de 1918. (C. 2421)

ASSOCIAÇÃO DE SOCCORROS MUTUOS DE NICTHEROY

Rua S. João n. 91 — [illegible] *Expediente das* [illegible] — *noite* —

Convido os srs. associados em atrazo de seus rateios a virem quitar até o dia 20 de abril do corrente anno, afim de não serem privados de seus direitos. — O Thesoureiro [illegible]. (C. 2012)

ILEGIVEL.

A Equitativa dos Estados Unidos do Brasil

SOCIEDADE DE SEGUROS MUTUOS SOBRE A VIDA

Séde social — Avenida Rio Branco — Rio de Janeiro

(EDIFICIO DE SUA PROPRIEDADE)

Relação das apolices sorteadas, em dinheiro, em vida do segurado:

47º sorteio — em 15 de abril de 1918

91.925 Miguel Candido de Magalhães — Maceió, Alagoas.
83.927 Luiz Mario Cordeiro — S. Matheus, Paraná.
100.143 Augusto Ritter — Lageado, Rio Grande.
* 92.617 Adolpho Quixadá — Fortaleza, Ceará.
101.039 Julião Pereira Magaldi — Quissamã, Estado do Rio.
92.290 Manoel Theophilo Maia de Lima — Rio Branco, Acre.
** 86.256 João Moura Junior — Florianopolis, Santa Catharina.
97.400 Antonio Sobral Junior — Amarante, Piauhy.
12.723 José Rabello Padilha — Petrolina, Pernambuco.
90.453 Antonio Fernandes Dias — S. Salvador, Bahia.
92.360 Rachel M. Gil Ferreira — Idem.
*** 86.204 Harry Morland Dale — S. Paulo.
69.347 Gino Battesino — Agua Branca, S. Paulo.
98.555 João Fleming — Bello Horizonte, Minas.
44.703 Luiz O. Nogueira da Gama — Cataguazes, Minas.
101.099 Quirino de Souza Eiras — Capital Federal.
97.811 Angelo Ferrari — Idem.
82.706 Dr. Arthur A. do Rego Lins — Idem.
97.159 Domingos A. da Silva Guimarães — Idem.

* Apolice n. 92.617, do sr. Adolpho Quixadá, já fôra sorteada em 15 de janeiro de 1917.

** A de n. 86.256, do sr. João Moura Junior, tambem já sorteada em 15 de outubro de 1915.

*** A de n. 86.204, do sr. Harry Morland Dale, fôra tambem já sorteada em 15 de outubro de 1917.

Recebi da "A Equitativa dos Estados Unidos do Brasil", Sociedade de Seguros Mutuos Sobre a Vida, a quantia de cinco contos de réis (5:000$000), proveniente do sorteio a que se procedeu em 15 de abril deste anno, em suas apolices sorteadas em dinheiro e em cujo sorteio foi a minha apolice, sob numero 97.811, contemplada, permanecendo a mesma em vigor, nos termos do actual contrato de seguro, menos 500$000 do imposto federal, que me entregará "A Equitativa", desde que o governo attenda á reclamação feita pela mesma.

Rio de Janeiro, 15 de abril de 1918 — *Angelo Ferrari.*

Testemunhas: *Luis T. Velloso — Antonio L. dos Reis* — Firmas reconhecidas.

Recebi da "Equitativa dos Estados Unidos do Brasil", Sociedade de Seguros Mutuos Sobre a Vida, a quantia de cinco contos de réis (5:000$000), proveniente do sorteio a que se procedeu em 15 de abril deste anno, em suas apolices sorteadas em dinheiro e em cujo sorteio foi a minha apolice, sob numero 97.159, contemplada permanecendo a mesma em vigor, nos termos do actual contrato do seguro, menos 500$000 de imposto federal, que me entregará "A Equitativa", desde que o governo attenda á reclamação feita pela mesma.

Rio de Janeiro, 15 de abril de 1918 — *Domingos Augusto da Silva Guimarães.*

Testemunhas: — *Santos & Moniz — Ernesto Augusto da S. Guimarães* — Firmas reconhecidas.

NOTA — "A Equitativa" tem sorteado, até esta data, 1.183 apolices, no valor de 4.919:090$000, importancia paga, em dinheiro, aos respectivos segurados, continuando as mesmas apolices em vigor, com direito aos sorteios ulteriores, de conformidade com as clausulas respectivas. (C. 2427).

Á PRAÇA

Arthur Reis e Antonio de Campos Mendes communicam aos seus amigos desta praça e das do interior que sob a firma Reis & Mendes, organizaram uma sociedade para o commercio por atacado de armarinhos, ferragens, etc., com séde á rua Visconde de Inhaúma n. 103, onde esperam ser distinguidos com suas estimadas ordens. (A 24528)

DIZEM QUE O PHOSPHATO RESTAURA A ENERGIA NERVOSA

A falta de energia nervosa ou vitalidade é quasi invariavelmente causa da fraqueza physica, debilidade, neurasthenia, insomnia, depressão mental, innumeraveis doenças semelhantes e queixas que tornam a vida um fardo para milhões de homens e mulheres. Todos estes incommodos desapparecem rapidamente quando a energia nervosa e a vitalidade são restauradas. Isto acontecerá, tomando-se tres vezes por dia 25 centigrammas de phosphato em tablettes, conhecidas entre os pharmaceuticos como *bitro-phosphato*, que pretendem ser a unica fórma de phosphato que fornece aquelle elemento phosphorico necessario á força nervosa e que se converte realmente em tecido nervoso. Que esta pretenção está justificada, temos a prova nos extraordinarios resultados que se seguem ao seu uso. Uma semana ou dez dias depois de começado o uso do *bitro-phosphato*, geralmente a insomnia desapparece, os magros engordam, as forças voltam a fortificar os musculos flacidos, as faces encovadas criam carne, os olhos tornam-se brilhantes e a vida torna-se o que devia ser, isto é, digna de ser vivida. Experimentae-o e vereis. (C. 544)

RIO MENSAGEIRO

JUNTO A ESTE JORNAL
Mudanças e recados com urgencia e garantido. Tel C. 58. (A 21896)

VESTIDOS

por qualquer figurino
Preços modicos. Filial da Casa Ratto
Rua Gonçalves Dias, 57—1º andar
Telephone, Central, 2124
(C 1413)

GRANDE HOTEL

LARGO DA LAPA
Casa para familias e cavalheiros de tratamento. Optimos aposentos, ricamente mobilados de novo. Ascensores, telephone em todos os andares, ventiladores e cosinha de 1ª ordem.
End. Telegr. "Grandhotel". (C. 539)

Chapéos chics!

Ultimas creações da Moda! Maior sortimento! Preços baratissimos!
Só no
MAGAZIN DES MODES
4 — Rua Gonçalves Dias — 4
(C. 797)

ESCRIPTORIO

Aluga-se um, excellente, hygienico, arejado, com sala de espera, telephone e electricidade, por modico preço; na rua Uruguayana, n. 3, sobrado, lado da sombra. (A 25308)

MME. HELENE

Vient de s'installer á la Rua 7 de Setembro n. 133, avec un GRAND ASSORTIMENT DE CHAPEAUX TRES CHICS ET UN JOLI CHOIX DE CHAPEAUX A 25$000.
Rua 7 de Setembro 133, 1º andar, T. 1896 Central
(C. 161)

PHARMACIA

Compra-se uma machina para fazer comprimidos, marca C.E., allemã. Trata-se á rua Lavradio, 50. (A 24686)

ANNUNCIOS

Roda da Fortuna

1431	1837
3042	8546
2672	4955
1490	1249
1100	1379

DERAM HONTEM

Antigo......	223	Gabro
Moderno ...	053	Gato
Rio	389	Urso
Salteado...		Urso
2º premio		727
3º »		631
4º »		442
5º »		491

AGAVE «Fluminense» 773
17—4—917

CARIDADE «Fluminense» 689
17—4—918 A 25318

GARANTIA «Fluminense» 282
17—4—918 A 25330

OURO 2$000

Platina, prata de 50 a 100 réis, joias [illegible] brilhantes, cautelas de [illegible] de penhores, do Monte Soccorro [illegible] por cento, compram-se e quem [illegible] paga é na rua Buenos Aires [illegible] (antiga Hospicio). (A 26257)

AUTOMOVEL

Vende-se um com pouco uso, 7 lugares, [illegible] HP, com todos os pertences, [illegible] para particular. Preço 8:000$; [illegible] na rua Theophilo Ottoni [illegible] (A 25473)

CASA PARENTE

Rua 7 de Setembro 121
Tel. C. 2563
UNICO DEPOSITARIO DOS SAPATOS COLLEGIAES

MARCA MIGNON
Ns. 17 a 27 — 6$500
" 28 a 33 — 7$500
" 34 a 41 — 9$500
(C 2246)

AÇAFROL

Para colorir massas alimenticias. Analysado no Laboratorio Nacional de Analyses n. 2.218 e no Municipal n. ....., é completamente vegetal.
— PREÇOS —
1 litro, 5$000. Duzia, 55$000. Fabricado por J. A. MIRANDA. Rua Barão de S. Felix 26 — Rio de Janeiro. (A 24003)

AUTOMOVEL

Vende-se dois, a dinheiro ou a prazo, sendo um landaulet, de 40 H P e um NAG double phaeton, com licença deste anno, de particular. Rua S. Luiz Gonzaga n. 31, Garage Esperança. (A 25358)

RESTAURANT CASA HEIM

115—119 Rua Assembléa 115—119
Avisam aos seus numerosos amigos e freguezes que aos DOMINGOS funccionará de ora em deante, o *Restaurant*, armazem de comestiveis e charcuterie, comidas frias, vinhos, licores, etc., todos os *domingos até ás 2 horas da tarde*. (C. 2420)

IMPOTENCIA?!...

Cura-se radicalmente usando a "*Androsthenina*" do dr. H. Pokendorff — Vidro 3$000, á rua Laura de Araujo, 89. Tel 4734 V. (A 26082)

Cura radical

Da GONORRHÉA CHRONICA ou RECENTE, em poucos dias por processos modernos sem dôr, garante-se o tratamento. Tratamento pela electricidade 606 e 914. Vaccinas de Wright. Assembléa, 54. Das 9 ás 11 e 12 ás 18. **SERVIÇO NOCTURNO, 8 ás 9 — Dr. Pedro Magalhães.** (A 26214)

COLLEGIOS

COLLEGIO BAPTISTA

AMERICANO — BRASILEIRO
(Fundado em 1908)
J. W. SHEPARD, Director — S. L. WATSON, Director Inter.

Internato para meninos	Internato para meninas
RUA DR. JOSÉ HYGINO NS. 332 e 350	RUA DO BISPO N. 157
Telephone, Villa 2321	Telephone, Villa 508
EXTERNATO MIXTO	EXTERNATO MIXTO

A CAPITAL FEDERAL offerece as melhores vantagens educacionaes.
O COLLEGIO BAPTISTA proporciona a mais adequada instrucção.
CURSOS: — Jardim da Infancia, Primario, Preparatorio, Superior e Musica.
NOS EXAMES PUBLICOS o exito dos nossos alumnos é optimo.
CORPO DOCENTE composto de mais de vinte professores habilitadissimos.
EDIFICIOS: — Alguns novos e proprios; todos grandes e situados em CHACARAS espaçosas e rodeadas das mais lindas paizagens.
A ABERTURA DAS AULAS a 1º de março vindouro. A MATRICULA está aberta. OS LOGARES no INTERNATO estão sendo preenchidos rapidamente.
Peçam prospectos no Director, Caixa postal 828, Rio de Janeiro ou na CASA COLOMBO, ou na CASA CRASHLEY. (C. 148)

ATHENEU

Curso de humanidades, normal e commercial, sob a direcção do antigo inspector escolar
— DR. FABIO LUZ —
já iniciou suas matriculas, no Boulevard São Christovão n. 46, entre a praça da Bandeira e a Ponte dos Marinheiros, mantendo um professorado de primeira ordem, com aulas nocturnas para o curso commercial. Os interessados serão attendidos das 10 horas da manhã ás 8 horas da noite. (C. 200)

Tuberculose

Tratamento pelo pneumothorax, processo Forlanini, feito sob os Raios X, sendo a 20$000 cada applicação — Radiologia e clinica medica do DR. JORGE A. FRANCO — Largo da Carioca 15, 1º and. — De 2 ás 5. T. C. 3128. (A 23986)

COLLEGIO Sul Americano, o mais importante do Rio de Janeiro; á rua Haddock Lobo n. 253. (A 21964) S

"MILA"

Brilhantina concreta, com petroleo, deliciosamente perfumada, com penetrante e escolhida essencia, dá brilho e firma a côr do cabello, ao contrario das demais brilhantinas, que tornam os cabellos russos. Vidro, 3$000. Pelo Correio, 4$000. Na "A' Garrafa Grande", á rua Uruguayana 66, e Perfumaria Nunes. Em Nictheroy, Drogaria Barcellos. Em Campos, Pharmacia Pacheco. (C. 455)

Lustre para engommados

O "Brilho Magico" communica um extraordinario lustre a camisas, punhos, collarinhos e a qualquer peça de roupa. Endurece e prolonga a duração dos tecidos. Vidro, 1$000. Pelo Correio, 2$000. Na "A Garrafa Grande", rua Uruguayana n. 66. Em Nictheroy, Drogaria Barcellos. Em Campos, Pharmacia Pacheco. (C. 454)

PERFUMARIAS FINAS

QUALIDADE GARANTIDA A PREÇOS SEM CONFRONTO
— na —
A' GARRAFA GRANDE
66, Rua Uruguayana, 66
(C. 453)

LAMPARINAS

As melhores e as mais economicas, marcas registradas — *Iracema*, lamparina de luxo F. G., as mais conhecidas no mercado — *Sagrado Coração de Jesus e Ouvidor*, as marcas preferidas e de maior consumo. — Encontram-se nas principaes casas. *A' venda em toda a parte desta capital e do interior.*
Unicos fabricantes e depositarios:
FRANÇA GOMES
R. DO OUVIDOR, 21 (Esquina da rua do Mercado. Tel. Norte 2708. *Endereço telegraphico* França. (C. 158)

GONORRHÉA

Ultima Descoberta Scientifica
GARANTIMOS POSITIVAMENTE A CURA EM POUCOS DIAS
Escreve hoje mesmo pedindo informações gratis a
Caixa do Correio 1.062 — S. PAULO
(C. 2150)

Sob forma acabrunhadora

Attesto ter soffrido intensamente dos intestinos, sobre fórma acabrunhadora, passando dias sem alimentar-me, que fui medicado por muitos medicos e que tomei tanto remedio variado quanto possivel, sem conseguir resultado algum. Conversando com um amigo, fez-me elle presente das "PILULAS DO ABBADE MOSS", e com tanta felicidade que passo este attestado embriagado pela felicidade que nellas encontrei. Sentindo não conhecer pessoalmente seu fabricante, dou este attestado para que possa se servir delle como lhe convenha.
Do att°, crtd°, obr°.
Ernesto Carneiro Guimarães.
S. Pedro.—S. Paulo.
(Firma reconhecida).
Em todas as Pharmacias e Drogarias. (C. 2171)

Emprestimos

Empresta-se dinheiro sobre garantia de mercadorias e para pagamento de direitos, a firmas e pessoas idoneas. Rua Theophilo Ottoni 98, sob. (A 25121)

Emprestimos

A PERSEVERANÇA INTERNACIONAL, Avenida Rio Branco, n. 171, concede a seus mutuarios *pequenos emprestimos* mediante caução de suas Apolices Prediaes ou de cadernetas remidas de qualquer de suas séries. Tambem opéra por meio de notas promissorias com dois avalistas. (C. 1979)

LOTERIA DO ESTADO DO RIO

6:000$000
INTEIRO, 640 Rs. QUARTOS, a 160 Rs.
HOJE, QUINTA-FEIRA, 18 DO CORRENTE
A' VENDA EM TODA PARTE. (c. 1928)

Mobilias de salas de jantar e visitas

Vende-se uma de jantar com 16 peças, de canella, e de visita, 16 peças, de jacarandá, em perfeito estado; na rua Haddock Lobo 151, informa. (A 26231)

The American Embassy

REQUIRES THE SERVICES OF AN EFFICIENT SHORTHAND TYPIST. PREFERENCE WILL BE GIVEN TO A YOUNG MAN OR WOMAN WITH A KNOWLEDGE OF THE PORTUGUESE LANGUAGE. OFFICE HOURS FROM 10 a. m. to 5 p. m. Please apply to the Embassy, at 290 Praia Botafogo, for further particulars. (A 24646)

CLINICA DE VIAS URINARIAS e SYPHILIS

DR. CARLOS M. NOVAES
da Associação Franceza de Urologia
Tratamento moderno da blenorrhagia, suas complicações e consequencias.
Applicações electricas no exame e tratamento das molestias dos orgãos genito-urinarios.
Consultas diarias de 1 ás 5 da tarde. Consultorio: Rua Carioca, 50.
(C. 1042)

C. H. Amor e Fé em Deus

MEDIUNS INVISIVEIS
Para obter consultas e *Diagnosticos de Qualquer Molestia*, é só dirigir a Caixa do Correio n. 1352 (Rio de Janeiro), do Centro Humanitario acima, mandando o *Nome, Edade, Profissão, Residencia* e um *Sello de 100 réis* para a resposta. (C. 2084)

FAZENDA

Aluga-se uma fazenda de mais de 100 alqueires de boas terras, que não seja montanhosa, com terras proprias para trabalhar com arado, logar salubre, tendo casa de moradia e de colonos, terreiro, depositos, carro de bois, alguns bois de carga e outros animaes, com apparelhos para o fabrico de farinha de mandioca e milho, distante 2 a 3 horas da capital, perto de uma estação, dando se além do aluguel 15 °|° dos lucros liquidos da principal plantação. Quem quizer dirigir carta a esta redacção, com as iniciaes J. R. C. (A 24660)

ROSTO E COLLO

isentos de sardas, espinhas, cravos e rugas precoces adquirem-se com o uso do Creme Crobylla.
EXCELLENTE SUBSTITUTO DA MASSAGEM
O MELHOR FIXADOR DO PO' DE ARROZ
Nas perfumarias e na
— A GARRAFA GRANDE —
Rua Uruguayana n. 66
(C. 450)

CINEMA

Vende-se lanterna Pathé, lampada d'arco, cone, para projecção fixa, objectiva e fitas. Trata-se com Goulart, á rua Treze de Maio 25. (A 24656)

FABRICA DE PHOSPHOROS

VENDE-SE uma bem montada com machinismos novos e em boas condições. Informações com A. Lyon Robertson, rua de S. Pedro n. 61, 1º andar. (A 24652)

"TINTURARIA RIO BRANCO"

A mais importante e luxuosa desta capital

[illegible] a secco [illegible] chimicamente. Reforma [illegible] roupa de homem e senhora. Manda buscar e entrega a domicilio. Telephone Central 4934. Avenida Mem de Sá, [illegible] (A 26214)

Feridas e tumores

de qualquer especie e caracter, garante cura radical Mme. Medina; rua Lavradio 182 loja. O remedio é externo. (A 25350)

A VIDA EM VIDROS

Rhum Creosotado

DE

ERNESTO SOUZA

BRONCHITE,
Rouquidão, Asthma,
Tuberculose pulmonar
GRANDE TONICO

ABRE O APPETITE E PRODUZ A FORÇA MUSCULAR

GRANADO & C., 1º de Março 14
(C. 1126)

ESTEIRINHA JAPONEZA

Vende-se de 1ª qualidade, para forrar moveis a 6$000 o metro na CASA NUNES
63 e 65, *Rua da Carioca*, 63 e 65. (C. 816)

ASTHMA!...

Ou bronchite asthmatica, sua cura radical com o unico especifico vegetal, o elixir anti-asthmatico de Bruzzi. Usa-se nos accessos e fóra delles. Depositario geral: — Drogaria Pacheco, rua dos Andradas, 43. (C. 781)

AUTOMOVEL FRANCEZ

Vende-se um, licenciado, funccionando bem, completamente reformado por preço baratissimo, com 4 cylindros, 5 logares; para ver na garage Santo Antonio, Rua João Caetano n. 190. (A 24609)

NÃO SE ENGANA NINGUEM!!

Experimentae o elixir dentifricio vegetal CALMETTINA e a pasta dentifricia CALMETTINA, e vereis que adoptaes os MAIS EFFICAZES especificos da bocca e dos dentes, como o AFFIRMAM innumeros medicos e dentistas. Nada de confusões! Sabei comprar o que, no genero, ha de melhor. Pharmacias, drogarias e perfumarias, no Rio e nos Estados. Dep. Granado & C.ª—Rio. (C 1808)

UTERINA

é o unico remedio que cura FLORES BRANCAS e o corrimento das senhoras.
Vendem-se nas principaes pharmacias e na Drogaria Araujo Freitas & C. (C. 708)

ASTHMA E SYPHILIS

Com a descoberta que a asthma tem origem syphilitica, a SPIROCHETINA importante depurativo e tonico tem tido grande procura para a bronchite asthmatica, suffocações, chiados no peito, manchas pelo corpo, eczemas, feridas, cancros, corrimentos, gonorrhéas, palpitações, rheumatismo osseo e muscular, impurezas do sangue. Drogarias Granado & Filhos, Rua da Uruguayana, 91 e Granado & C. Rua 1º de Março 14. (A 26076)

CASAS A PRESTAÇÕES

Vendem-se a prestações e por longo prazo as confortaveis casas ás ruas Barão de Bom Retiro n. 796, e Visconde de Santa Cruz n. 78. Informações e detalhes á Avenida Rio Branco n. 46. (A 23975)

Cattete

Aluga-se ou compra-se até 40:000$ uma boa casa para familia de tratamento com jardim, nas immediações do Cattete ou Marquez de Abrantes. Propostas ao sr. Almeida, na Camisaria Franceza, avenida Rio Branco n. 133. (A 24599)

CASA UNIÃO CYCLISTA

FUNDADA EM 1895
A VETERANA

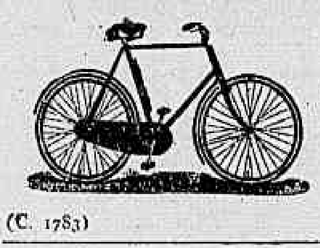

Vendem-se bicyclettes inglezas e todos os seus pertences, do typo mais moderno e a mais bem montada officina para concertos; attendem-se chamados pelo Tel. Central, 981.
Alfredo Pavageau
— RUA 7 DE SETEMBRO 182 —
(C. 1783)

Elixir Manhuassú

DE
Manuel Affonso Ribeiro

Curas inacreditaveis, attestados maravilhosos de muitos abalizados medicos, nos casos de Morphéa, Feridas em geral, Molestias Uterinas, Dyspepsias, Leucorrhéa, debilidade, Syphilis e Rheumatismo.
Composto exclusivamente de Hervas Medicinaes. Approvado pela Saude Publica do Rio de Janeiro. Carta patente n. 48, de 22 de abril de 1915.
Pedidos e informações com capitão U. Paraiso — Rua Guilherme Briggs, 5 — Nictheroy.
Agente geral: Em Campos — Pharmacia Lyd.
A' venda: — Granado & Comp., J. M. Pacheco, Carlos Cruz & Com. — Rio de Janeiro. (A. 18647).

Objecto perdido

Perdeu-se nas immediações da estação Central, um envelloppe aberto com o subscripto Americo Mergeroni, contendo diversos documentos pertencentes a M. Marçal. Pede-se a quem o encontrou entregar no Hotel Hercules, á praça da Republica 211, que será gratificado. (A 26099)

ANTINA

Especifico homoeopathico — Marca Registrada — Contra as dyspepsias, as do formas nervosas-neurasthenia. E' infallivel nas más digestões e de fórma flatulenta, desembaraçando o enfermo da compressão dos gazes que tanto o incommodam. Vidro 3$000.
Laboratorio Homoeopathico de
Affonso Corrêa Bastos
269 — RUA DO HOSPICIO — 269
RIO DE JANEIRO (A 26181)

Chapéos de palha sujos

Os chapéos de palha, sujos ficam completamente limpos e com apparencia de novos, quando lavados com a "Agua Magica". Mais duas vezes poderá ainda lavar um chapéo, quando novamente ficar sujo. Um vidro dá para seis chapéos e custa 2$000. Pelo Correio, 4$000. Na "A Garrafa Grande", Rua Uruguayana n. 66. Em Nictheroy, Drogaria Barcellos. Em Campos, Pharmacia Pacheco. (C. 457)

A SYPHILIS

(Em todas as manifestações, phases e periodos)

Molestias de pelle, rheumatismo, chagas, placas, cancros, manchas de pelle, quéda do cabello, ulceras e todas as doenças resultantes da impureza do sangue tratam-se até á cura radical e completa com o mais potente dos depurativos

Depurativo e anti-syphilitico

de todos o mais preconizado pela classe medica. E O UNICO com que os doentes se podem tratar até á cura completa (e sem deixar o menor vestigio), andando nas suas occupações habituaes, nas suas viagens, nos seus passeios, sem o mais leve incommodo e sem o mais ligeiro inconveniente! Efficaz em qualquer época do anno e podendo ser usado com qualquer temperatura, chuva, frio ou calor! Grande remedio de effeitos admiraveis, recommendado pelos medicos e pelas innumeras pessoas que o têm tomado. Energico e inoffensivo!

O mais energico depurativo e mais efficaz purificador do sangue! O UNICO que não é purgativo nem exige dieta ou resguardo. O UNICO que não causa a minima alteração no organismo do doente, quer seja tomado por adultos, quer por creanças, quer por pessoas fracas e de edade avançada! O UNICO que abre o appetite, dá energia e um bem estar geral ao doente! O UNICO que não exige o auxilio de lavagens, pós, pomadas, gargarejos e outros tratamentos secundarios.

Que todos se tratem pelo DEPURATOL, o unico e verdadeiro remedio da SYPHILIS!

Tubo com 32 pilulas, 8 a 10 dias de tratamento, 5$000; pelo Correio, mais $400; 3 tubos, 13$500, pelo Correio, mais $600.
O DEPURATOL encontra-se á venda em todas boas pharmacias e drogarias.
Deposito geral: PHARMACIA TAVARES
Praça Tiradentes, 62 — Rio de Janeiro
(C. 1036)

BEXIGA, RINS

PROSTATA, URETHRA, DIATHESE URICA E ARTHRITISMO
UROFORMINA
Precioso antiseptico, desinfectante e diuretico, muito agradavel ao paladar. Cura a insufficiencia renal, as cystites, pyelites, nephrites, pyelo-nephrites, urethrites chronicas, catarrho da bexiga, inflammação da prostata. Previne o typho, a uremia, as infecções intestinaes e do apparelho urinario. Dissolve as aréas e os calculos de acido urico e uratos.— Nas pharmacias e drogarias.
Deposito:
Drogaria Giffoni
Rua 1º de Março, 17
Rio de Janeiro
(C. 1183)

Predio de 2 andares

Acceitam-se propostas até o dia 18 do corrente para arrendamento com contrato do predio de 2 andares, da rua Sen. Euzebio, 48. Cartas na thesouraria da Associação dos Empregados no Commercio com o sr. Cunha. (A. 22.494)

ORUO

Prata, platina, brilhantes e cautelas do Monte de Soccorro, compram-se e pagam-se bem; na praça Tiradentes n. 64. — CASA GARCIA. (C. 727)

SEM INJECÇÕES

Cura-se em poucos dias a Gonorrhéa ou outro qualquer corrimento com o uso do Gonocelle: não tem dieta nem affecta aos intestinos. E' em tablettes, por isso torna-se facil seu uso. Preço 2$000. Deposito, 7 Setembro, 61—Casa Huber. (C 713)

Coração e Asthma

Lesões do coração com palpitações, folego abafado, inchações hydropicas, batimento forte do pulso, e no pescoço, das veias e arterias locaes; pés e rosto inchados; suffocações, ancias, bronchite asthmatica, catarrhos e chiados no peito, com dôres e pontadas sobre o coração: arterio-sclerose, accessos de falta de ar, curam-se com o maravilhoso TONICARDIUM—A maior gloria da medicina!! Deposito: Granado & Filhos, rua da Uruguayana n. 91 e Granado & C., rua 1º de Março n. 14, Rio. (A 26073)

Occasião unica

Traspassa-se, em condições vantajosissimas, o privilegio de uma Carta-Patente em plena exploração, dando com um capital de quinze contos de réis uma renda de mais de 20 por cento por mez, como se provará. A venda é feita por motivos que, certamente, não desagradarão ao comprador, offerecendo-se uma occasião unica a pessoa activa e intelligente de empregar seu dinheiro, sem risco de especie alguma. Informações detalhadas á rua Buenos Aires 30, sobrado. (A. 26047)

Cabelleireiro

ERNST MULLER
Executa todos os trabalhos em cabellos postiços. Especialista em tingir os cabellos. Penteados e manicure. Preços modicos. Serviço só a domicilio. Rua Silveira Martins n. 80. Telephone Central 1565. (A 26185)

AVISOS MARITIMOS

LLOYD BRASILEIRO

Serviço geral de navegação
PRAÇA SERVULO DOURADO
(Entre Ouvidor e Rosario) — Telephone 2401, Norte
LINHAS POSTAES

Linha do Rio da Prata
O PAQUETE
Servulo Dourado
Sairá, no dia 23 do corrente, ás 10 horas da manhã, escalando em Santos, Paranaguá, Antonina, São Francisco, Itajahy, Florianopolis, Rio Grande e Montevidéo.

Linha de Caravellas
O PAQUETE
AYMORÉ'
Sairá no dia 10 de maio, ás 16 horas, escalando em Cabo Frio, Itapemirim, Piuma, Benevente, Guarapary, Victoria, Caravellas, Ilhéos, Bahia, Aracajú e Penedo.

Linha do Norte
O PAQUETE
PARÁ'
Sairá, no dia 19 do corrente, ás 10 horas, escalando em Victoria, Bahia, Maceió, Recife, Cabedello, Natal, Ceará, Maranhão, Pará, Santarém, Obidos, Itacoatiára e Manáos.

Linha do Paraná
O PAQUETE
OYAPOCK
Sairá no dia 20 do corrente, ás 10 horas da manhã, escalando em Angra dos Reis, Paraty, Ubatuba, Caraguatatuba, Villa Bella, S. Sebastião, Santos, Cananéa, Iguape, Paranaguá e Guaratuba. (C. 764)

ACTOS FUNEBRES

Professor José Faustino Porto

✝ A viuva, filhos, netos, nóras e genro de José Faustino Porto, fazem celebrar uma missa de 7º dia em suffragio de sua alma, amanhã, ás 9 1|2, no altar-mór da egreja de S. Francisco de Paula. Para assistir esse acto religioso, convidam os amigos do extincto. (A 25336)

Joaquim Antunes Marinho do Couto

✝ Manoela Laura Ribeiro do Couto, filhas, filho, nóra e genros, convidam seus parentes e amigos para assistirem á missa de trigesimo dia do passamento de seu esposo, pae e sogro JOAQUIM ANTUNES MARINHO DO COUTO, amanhã, sexta-feira, 19 do corrente, ás 9 horas, na egreja de S. Francisco de Paula, e desde já se confessam agradecidos. (A 24657)

Dr. Luiz Pedreira do Amaral Gurgel

✝ A viuva, filhos e mais parentes mandam celebrar a missa do segundo anniversario de seu fallecimento, amanhã, sexta-feira, 19 do corrente, ás 9 1|2 horas, na egreja de São Francisco de Paula. (A 25326)

D. Sebastiana Salles

✝ Seus filhos, genros, nóras e netos mandam rezar uma missa sexta-feira, 19 do corrente, ás 8 1|2 horas, na egreja da Cruz dos Militares, pelo sexto mez de seu passamento. (A 26269)

Heloisa Hess de Mello

✝ João Dias de Mello, Gustavo Hess de Mello, esposa e filhos, 1º tenente Jorge Hess de Mello e esposa, Antonio Ignacio de Oliveira, esposa e filha, Humberto Saboia de Albuquerque, esposa e filhos, agradecem a todos que compareceram ao enterro de sua idolatrada esposa, mãe, sogra, e avó HELOISA HESS DE MELLO, e os convidam a assistir á missa de setimo dia que mandam celebrar sabbado, 20 do corrente, ás 9 1|2 horas, na egreja da Candelaria, pelo que desde já se confessam agradecidos. (A 26.272)

Maria d'Oliveira Marques

✝ José Antunes Marques, Odette Marques agradecem profundamente penhorados a todas as pessoas que durante a longa enfermidade de sua esposa e mãe, prestaram serviços, e levaram consolações, e participam que a missa de setimo dia, será rezada hoje, quinta-feira, 18 do corrente, ás 9 1|2 horas, na matriz da Gloria (largo do Machado). (A 24671)

Oscar de Alvarenga Gaudio

✝ A familia e parentes do fallecido OSCAR DE ALVARENGA GAUDIO, convidam as pessoas amigas para a missa de 30º dia, que por alma do seu saudoso chefe, fazem rezar a 19 do corrente, ás 9 horas, na egreja de São Francisco de Paula. (A. 26265) F.

Geronymo de Barros Freire

✝ Emilia Martins Freire, Octavio de Barros Freire, Ottilia Martins Freire, e Noemia Martins Freire, convidam seus parentes e amigos, para acompanharem os restos mortaes de seu estremoso marido, e pae, GERONYMO DE BARROS FREIRE, que sairá hoje, ás 5 horas, da rua S. Christovão n. 128, para o cemiterio de S. Francisco Xavier. (A 24689)

Cartões de visitas e luto

100 cartões de visita, typo reclame, 2$000. RUA BUENOS AIRES, 4-A. Tel. N. 2013. A dois passos do Correio Geral. (C. 781)

"FLORICULTURA BARBACENA"

Assembléa 113. T. 1837, C. Corôas e Palmas de flores naturaes por preços modicos. (C. 211)

Beliza Cid de Amorim

✝ Affonso Soeiro de Amorim, sua innocente filha Georgette e demais parentes, convidam seus parentes e pessoas de sua amizade, para assistirem á missa que por alma de sua sempre adorada e carinhosa esposa, mãe e parente BELIZA CID DE AMORIM, mandam celebrar, hoje, 18 do corrente, primeiro anniversario de seu fallecimento, na matriz do Engenho Novo, ás 8 1|2 horas da manhã, confessando-se gratos áquelles que comparecerem a esse acto religioso. (A 24615)

PRAIA DO FLAMENGO

Em rua proximo á praia do Flamengo, vende-se um grande e magnifico predio de luxo, e solidez, tendo de frente 22 metros, jardim, etc., para se tratar, os srs. pretendentes queiram deixar seu endereço na caixa n. 103, no "Jornal do Commercio". (A 26279)

LUARINE

Liquido para limpar metaes (C. 184)

Erysipella e eczema

por mais antigas que sejam, garante cura radical Mme. Medina; rua Lavradio 182 loja. O remedio é externo. (A 25352)

Marie Cabalzar

✝ Maurice Cabalzar, profundamente penhorado, agradece a todos os seus bons amigos e freguezes que acompanharam o enterro de sua idolatrada esposa MARIE CABALZAR, e de novo convida para a missa de 7º dia, que será celebrada hoje, quinta-feira, 18 do corrente, ás 9 1|2 horas, na egreja de Nossa Senhora do Parto, rua S. José, confessando desde já a sua gratidão pelo comparecimento a esse acto de religião. (A 25231)

AS PESSOAS DE COR

Conseguem tornar os seus cabellos lisos, por mais ondulados ou encrespados que sejam, com o Lysodor, que é infallivel. A' venda em todas as perfumarias, drogarias, pharmacias e na "A' Garrafa Grande", á rua Uruguayana n. 66, Perestrello & Filho.
Em Nictheroy, drogaria Barcellos. Em Campos, Pharmacia Pacheco. Preço, 3$000. Pelo Correio, 4$000.
Deposito á Avenida Passos 106. (C. 456)

Tito Ribeiro

✝ Tenente Aventino Ribeiro, esposa e filho; João Ribeiro, esposa e filhas René, Umbelina de Carvalho, esposo e filho; Domingos Ribeiro e familia; irmãos, primos e sobrinhos, convidam os seus amigos e parentes para assistirem á missa de setimo, que mandam rezar amanhã, sexta-feira, 19 do corrente, ás 9 horas, na egreja do Sacramento, desde já agradecem. (A 25363)

AUTO—BARATA

Vende-se um em perfeito estado. Trata-se na Praça Tiradentes n. 79, com sr. Leopoldo. (A 26274)

Emilia Carlota de Mello Vieira

✝ Ezequiel Augusto de Mello e sua esposa e a viuva Augusta de Mello Ramos mandam celebrar uma missa de trigesimo dia pelo eterno descanso de sua mãe adoptiva, EMILIA CARLOTA DE MELLO VIEIRA, amanhã, sexta-feira, 19 do corrente, ás 9 1|2 horas, na egreja de S. Francisco de Paula. (A 25337)

A's typographias e casas editoras

Acha-se em concorrencia a impressão de cinco mil exemplares do "O Problema das Habitações no Rio" (3ª edição, papel couché ou semelhante), com 250 clichês promptos, além da parte descriptiva; unica obra nesse genero, no Brasil. Propostas e amostras de papel ao engenheiro-architecto Enéas Marini, rua Senhor dos Passos, 61, sobrado. (A 26277)

Brandina Torres da Silva

✝ Carlos Lebeis e familia; Joaquim de Azevedo Heller e familia; viuva Abreu, filhos e demais parentes participam o fallecimento de sua sogra, mãe e avó, realizando-se o enterro hoje, 18 do corrente, ás 10 horas da manhã, saindo o feretro da rua Mattoso, 24 A, para o cemiterio de S. Francisco Xavier. (A 25311)

CALAFATE

Precisa-se de um pratico em trabalhos de embarcações de rio; trata-se na rua Acre n. 73, loja. (A 25301)

TERRENO

Vende-se um no ponto mais elevado com uma vista esplendida, na rua S. Francisco Xavier, com 15 metros de frente por 50 de fundos; trata-se na rua do Rosario 76, com o sr. Costa. (A 25372)

Nuno de Figueiredo

(1º ANNIVERSARIO)
✝ Maria da Luz Figueiredo, Genezia Figueiredo mandam rezar uma missa por alma do seu idolatrado e saudoso esposo e pae NUNO DE FIGUEIREDO, no dia 20 do corrente, ás 7 horas, na egreja do Sanatorio, Cascadura. Agradecem a todos que comparecerem a esse acto. (A 25310)

PREDIO

Traspassa-se o contrato de um excellente predio da avenida Passos, no ponto de maior movimento e de grande futuro, aos srs. pretendentes depara-se neste momento um optimo negocio, quem pretender tenha a bondade de escrever para este jornal com as iniciaes W. K. Z. (A 25367)

FACÃO CRAUSE

Compra-se um em perfeito estado de conservação; cartas para este jornal J. V. (A 25368)

2º tenente Milton Soido de Aristides Coelho

✝ Emilia Soido de Aristides Coelho, Claudio Soido de Aristides Coelho, Nelson Soido Coelho e senhora; Rubens Soido Coelho, coronel Enéas do Rego Barros Falcão e senhora; d. Henrique Soido Falcão e senhora; 1º tenente Themistocles Soido Falcão e senhora; Mario Soido Falcão, participam o fallecimento de seu querido filho, irmão, sobrinho e primo MILTON SOIDO DE ARISTIDES COELHO, hontem, ás 12 horas e convidam para o seu enterramento hoje, 18, ás 12 horas, saindo o feretro da rua Joaquim Meyer, 28 (estação do Meyer), para o cemiterio de Inhauma. (A 26230)

GLORIA

Alugam-se em casa de familia estrangeira, uma sala de frente e um quarto, bem mobilados, a casal ou senhor de tratamento; na rua Benjamin Constant n. 39. (A 24683)

Trabalhadores

Precisam-se para uma fabrica de sabão, á rua da Gambôa ns. 120 á 122. (A 25360)

ESCRIPTORIO

Precisa-se de um ajudante de guarda-livros e que escreva á machina. Cartas e referencias a este jornal O. C. (A 25371)

Domingos Pinto

✝ Luiz Corrêa & C., convidam os amigos e parentes do fallecido DOMINGOS PINTO a assistirem á missa de setimo dia, que mandam celebrar hoje, quinta-feira, 18 do corrente, ás 10 horas, na egreja matriz de Santa Rita. (A 26223)

Ossos de canella

Vendem-se, na estação de Ramos, avenida Cambacirra. (A 25370)

EXPLICADOR PARTICULAR

De Arithmetica e Algebra; tres vezes por semana 20$000 mensaes. Cartas a S. A., nesta redacção, para ser procurado. (A 25287)

ILEGIVEL.

Pequenos Annuncios

VENDAS EM LEILÃO

Leilão de penhores
EM 23 DE ABRIL DE 1918
DIAS & MOYSÉS
14, rua Barbara de Alvarenga
Fazem leilão de todos os penhores vencidos e previnem aos srs. mutuarios que suas cautelas podem ser reformadas até á hora de principiar o leilão. (C. 2238)

LEILÃO DE PENHORES
CAMPELLO & C. — RUA LUIZ DE CAMÕES 36
Fazem leilão no dia 26 de abril de 1918, das cautelas vencidas, podendo os srs. mutuarios resgatal-as ou reformal-as até a hora de começar o leilão. (C. 2411)

LEILÃO DE PENHORES
Em 19 de abril de 1918
A. CAHEN & C.
22, Rua Barbara de Alvarenga, 22
(CASA FUNDADA EM 1876)
Tendo de fazer leilão em 19 de abril, ás 11 1/2 horas da manhã, de TODOS OS PENHORES VENCIDOS, previnem aos srs. mutuarios que podem resgatar ou reformar as suas cautelas até a referida hora.
Esta casa não tem filiaes
VEUVE LUIS LEIB & C., SUCCESSORES.
(A 23340)

LEILÃO DE PENHORES
Em 25 de abril de 1918
L. Gonthier & C.ª
HENRY & ARMANDO
SUCCESSORES
CASA FUNDADA EM 1867
45 — RUA LUIZ DE CAMÕES — 47
Fazem leilão dos penhores vencidos e avisam aos srs. mutuarios que podem reformar ou resgatar as suas cautelas até a vespera do leilão. (A 24339)

LEILÃO DE PENHORES
EM 24 DE ABRIL DE 1918
A. Motta & Irmão
5 — Beco do Rosario — 5
das cautelas vencidas, podendo os srs. mutuarios reformar ou resgatal-as até á hora do leilão. (A 24335)

LEILÃO DE PENHORES
em 18 de abril
Delgado Silva & Comp.
179, R. 7 de Setembro, 179
Rogam aos srs. mutuarios reformarem até a vespera do leilão as suas cautelas vencidas. (A 23377)

Implorando a caridade

ANGELA PECORARO, viuva, com 66 annos de edade, completamente cega e paralytica; ANNA EMILIA ROSA, pobre velhinha, com 70 annos de edade; AMANCIA, viuva, com 68 annos de edade, quasi cega; ANNA DO AMARAL, viuva, cega [illegible]; BERNARDINA, 74 annos; CARLOTA, pobre velhinha [illegible]; ELVIRA DE CARVALHO [illegible]; FRANCISCA DA CONCEIÇÃO BARROS [illegible]; ENTREVADA [illegible]; JOÃO DA CRUZ [illegible]; LUIZA, viuva [illegible]; SOARES, viuva [illegible]; MARIA EUGENIA [illegible]; SANTOS, viuva [illegible]; THEREZA, pobre céguinha sem auxilio de ninguem.

Amas seccas e de leite

PRECISA-SE de uma ama secca [illegible] rua Barcellos, 33 — Copacabana. (A 24661) A

Cozinheiros e Cozinheiras

ALUGA-SE perfeita cozinheira [illegible] S. Clemente n. 23. (A 24668) B

[illegible]

PRECISA-SE de uma cozinheira [illegible] Cons. Pereira Franco n. 104—Estacio de Sá. (A 25215) B

PRECISA-SE de uma cozinheira, que faça mais algum serviço. Paga-se bem, casa de pequena familia; rua de S. Luiz n. 62. (A 25304) B

PRECISA-SE de uma cozinheira, sabendo bem o trivial; rua Barão de Amazonas n. 75 — Tijuca. (A 25280) B

PRECISA-SE de uma boa cozinheira; na rua S. Clemente n. 78 — Botafogo. (A 25353) B

PRECISA-SE de uma cozinheira, do trivial; á rua Lopes Quintas n. 78 (Jardim Botanico). (A 24650) B

PRECISA-SE de uma moça para cozinhar e mais serviços, para pequena familia de tratamento; quer-se pessoa séria, decente, educada e que dê referencias; bom ordenado, dorme no aluguel; trata-se das 11 ás 5 horas; na rua Gonçalves Dias, 19, sobrado. (A 24515) C

Creados e creadas

ALUGAM-SE bons e bons empregados, para todos os serviços domesticos e de confiança; trata-se á r. Silveira Martins, 102, teleph., C., 552. (A 25342) C

ALUGAM-SE duas creadas, uma cozinha o trivial adeantado e lava e outra lava e engomma roupa de senhora, á rua Visconde de Itamaraty n. 88, casa 2 (Maracanã) (A 25276) C

CREADA — Uma senhora viuva precisa de uma creada que saiba cozinhar, lavar, engommar e que durma no emprego, só serve pessoa que possa abonar sua conducta. Trata-se na rua do Rosario, 26, loja. (A 25219) C

EMPREGADA— Precisa-se, na rua Sampaio Vianna n. 66, casa 2—Rio Comprido (A 25324) C

PRECISA-SE de uma creada de 15 a 20 annos, para serviços leves e engommar, na rua S. Francisco Xavier n. 473, que durma no aluguel. (A 25362) C

PRECISA-SE de uma boa engommadeira; á rua da Gloria, 40 — Pensão Bella Vista. (A 25344) C

PRECISA-SE de uma menina portugueza, de 13 a 15 annos, para copeira e arrumadeira; rua da Passagem n. 164 — Botafogo. (A 25327) C

[illegible]

PRECISA-SE, na rua Professor Gabizo, 320, de uma pessoa que saiba cortar e coser e mais serviços leves. (A 24680) D

PRECISA-SE de uma menina de 11 a 14 annos, branca ou de cor, para tomar conta de uma creança de onze mezes; rua Bom Pastor n. 132, Fabrica das Chitas. (A 21613) C

PRECISA-SE de um menino para servente de pharmacia. Trata-se no campo de S. Christovão n. 84. (A 26114) C

PRECISA-SE de um marjeador de bóca de cylindro, na lithographia, á rua Tobias Barreto n. 70. (A 26288) D

PRECISA-SE mocinha de 15 a 18 annos, para serviços leves, em casa de casal belga; não lava nem cozinha; av. Mem de Sá, 20-A, loja de chapéos. (A 26128) D

PRECISA-SE de officiaes de carpinteiros; na rua Silva Jardim n. 32. (A 26140) D

PRECISA-SE de tres funileiros de obra miuda; rua Dr. Aristides Lobo n. 261. (A 26202) D

PRECISA-SE de uma copeira, á rua Visconde de Itauna, 105, sob. (A 26066) C

PRECISA-SE de boas bordadeiras á mão, paga-se bem, na rua do Cattete, 220, sob. (A 26073) D

DERMOLINA
Producto moderno, liquido, perfumado, de resultados maravilhosos nas pequenas affecções da pelle. Allivia immediatamente e cura em poucos dias: darthros, frieiras, "comichões", espinhas, cravos, sardas e todas as pequenas affecções da pelle. Como correctivo do suor, não tem egual, faz desapparecer o máo cheiro das axilas. Vende-se nas Drogarias, Pharmacias e Perfumarias.
Laboratorio: LOPEZ & EDWARDS
RUA PAULO FRONTIN 47 e 49 (C. 1317)

PRECISA-SE de uma corpinheira, ou saieira, com pratica de officina; á rua Silva Rabello n. 64 — Meyer. (A 24530) D

PRECISA-SE de uma copeira branca, para casa de familia de tratamento; na rua da Piedade n. 23—Botafogo. (A 26020) C

LINIMENTO MARINHO
preparação de resinas e essencias do Oriente, cura qualquer dôr em 5 minutos-R. 7 de Setembro 186
(C. 1073)

PRECISA-SE de uma empregada para pequena familia, que faça todo serviço; trata-se no Mercado das Flores, barraca 17. (A 26019) C

PRECISA-SE de boas e bons empregados [illegible]

[illegible]

Agua Sulfatada Maravilhosa
25 ANNOS DE INTEIRO SUCCESSO
O medicamento de mais confiança e de seguro effeito em todas as DOENÇAS DA VISTA
A'venda em todas as boas Pharmacias e Drogarias
DEPOSITARIOS GERAES GRANADO & C. RIO DE JANEIRO
(C. 591)

[illegible]

Empregos diversos

ENGOMMADEIRAS — Precisam-se [illegible] Haddock Lobo 402 [illegible]

[illegible]

SOFÁ para EXAME MEDICO
Preço 120$000

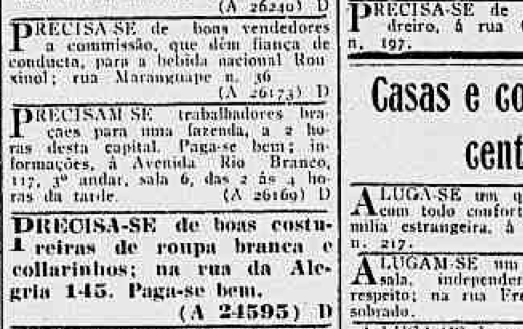

Este sofá é o que tem tido a preferencia pelos principaes clinicos da Capital e dos Estados, por ser o mais perfeito, para o fim a que é destinado.
Fabrica de A. F. Costa
Rua dos Andradas 27
Telephone N. 1350
(C. 1024)

PRECISA-SE de um lavador de prato [illegible] rua Aristides Lobo n. 128. (A 26201)

PRECISAM-SE trabalhadores [illegible]

PRECISAM-SE de boas costureiras de roupa branca e collarinhos; na rua da Alegria 145. Paga-se bem. (A 24595) D

PRECISA-SE de uma empregada, boa arrumadeira e para outros serviços, não engomma e não cozinha, que durma no emprego; tratar das 8 horas em deante, á rua do Riachuelo, 71, sob. (A 25222) C

PRECISA-SE de um amolador, na rua dos Invalidos n. 40. (A 26176)

PRECISA-SE de moças, para caixas de papelão [illegible] rua do Passeio n. 62. [illegible]

PRECISA-SE de serventes de pedreiro [illegible] General Caldwell n. 197. [illegible]

Casas e commodos, centro

[illegible]

ALUGAM-SE um quarto e uma sala, independentes, em casa de respeito; na rua Frei Caneca n. 237, sobrado. (A 26102) E

ALUGA-SE boa casa com 2 salas, 4 quartos, dependencias, porão habitavel, grande terreno, luz electrica, etc., á rua Flack, 134, Riachuelo, por 130$000. (A 26122) E

ALUGA-SE uma sala interna, para medico ou escriptorio, com telephone e sala de espera; á rua Rodrigo Silva 28, sob. (A 26208) E

Grande local com salões

Aluga-se o vasto e soberbo sobrado da rua do Passeio n. 48, proprio para sociedades, escriptorios de companhias ou escolas. (C. 1014)

ALUGA-SE uma casa com 2 salas, 2 quartos, com quintal e jardim, na rua Assumpção n. 66. (A 24550) E

ALUGA-SE um bom quarto, em casa de uma senhora só; rua General Caldwell 210. (A 26193) E

ALUGA-SE um bellissimo commodo, independente, com ou sem mobilia; praça Tiradentes, 51, 2º andar. (A 26194) E

ALUGA-SE o sobrado n. 42 do becco da Carioca; chaves na loja. (A 26107) E

ALUGAM-SE lindas casas para casaes de tratamento, sem filhos, com sala, dois quartos, varanda e dependencias, completamente independentes; na Avenida Mem de Sá 125 A e rua Menezes Vieira 103 A. As chaves e informações na villa Rio Branco, rua Menezes Vieira 153, com o sr. Bastos; trata-se á rua Candelaria 38, sob. (A 26162) E

ALUGA-SE á r. Hospicio 144, 2º and., 1 asseiado quarto, proximo Uruguayana, a rapazes. (A 26166) E

ALUGAM-SE bons quartos, só a pessoas de trato; rua Buenos Aires, 190, sobrado. (A 26111) E

ALUGA-SE boa sala de frente para escriptorio; r. Buenos Aires n. 190, sobrado. (A 26110) E

ALUGAM-SE consultorios; na rua da Assembléa n. 54, 1º andar. (A 25241) E

ALUGAM-SE duas salas para escriptorio, Rua da Misericordia n. 2, em frente aos Telegraphos. (A 25364) E

A LUGA-SE por 70$000, um quarto mobilado, com luz e limpeza, entrada independente; vazio 50$; na rua Senhor dos Passos, 236, sobrado. (A 25355) E

ALUGA-SE uma porta para negocio; avenida Rio Branco, 51, esquina da rua Visconde de Inhauma. (A 26110) E

ALUGA-SE o grande armazem da rua do Espirito Santo n. 31, proprio para fabrica, deposito ou qualquer negocio limpo; póde ser visto a qualquer hora. (A 26135) E

ALUGA-SE um quarto a moços do commercio, em casa de familia, com direito a pensão; para ver e tratar á rua General Camara, 45, 2º andar. (A 25252) E

ALUGA-SE um bom quarto grande, no predio da rua Primeiro de Março n. 145, 2º andar; trata-se no armazem. (A 25261) E

ALUGAM-SE na Avenida Central 15, Pensão Mineira, confortaveis salas e quartos elegantemente mobilados e com pensão; 1 pessoa, 120$ a 150$; casal, 240$ a 300$. (A 26093) E

[illegible]

PRECISA-SE um 1º andar, para moradia, de preferencia no campo de S. José; attende-se chamados á rua das Laranjeiras, 471, casa V, ou pelo telephone Central 2.469. (A 24495)

SALA espaçosa e arejada, aluga-se em casa de familia respeitavel, a casal ou duas pessoas de respeito, com pensão, por 210$000. Tem telephone; rua do Rosario [illegible] 1º and. (A 25223) F

UMA senhora só, aluga uma boa sala para descanso; prefere-se por mez; cartas a esta folha, a A. A. S. (A 26192) F

LATA, 1$500 — Nas drogarias, pharmacias, casas de aves, etc., e á RUA URUGUAYANA, 66. (C. 400)

Lapa e Santa Thereza

ALUGAM-SE por 45$, 50$ e 70$ bons commodos, a rapazes solteiros, com magnificos banheiros, luz electrica, elevador, etc., no palacete Bragança, á rua Maranguape [illegible] da Lapa. (A 26112) F

ALUGA-SE [illegible]

ALUGA-SE [illegible]

ALUGA-SE [illegible]

ALUGA-SE [illegible]

CONSTIPAÇÕES
Tome PEITORAL MARINHO
Rua 7 de Setembro, 186.
(C. 1071)

ALUGA-SE na rua Christovão Colombo [illegible] (A 25339) G

[illegible]

GONORRHÉA 404
INJECÇÃO SECCATIVA e CAPSULAS
Cura radical em 5 dias
O UNICO ALLIVIO DA MOCIDADE
Representante: MAX FRANKEL
Rua 7 de Setembro 38
Teleph. 2528, Cent.
(C. 2224)

[illegible]

RHEUMATISMO
as dôres desapparecem em 5 minutos
LINIMENTO MARINHO
Rua 7 de Setembro, 186.
(C. 1074)

Cattete, Laranjeiras, Botafogo e Gavea

A LUGA-SE aposentos a cavalheiros de tratamento e casal, Benjamin Constant, 141 (A 25169)

[illegible]

(C. 216)

ALUGA-SE [illegible] Constantino [illegible] (A 22403) G

[illegible]

ALUGAM-SE as casas XIII e XV, do Boulevard Isabel Pinho, á rua Real Grandeza, 88, podendo ser vistas a qualquer hora do dia; trata-se na rua do Rosario, 62. (A 24574)

COMPRAM-SE

Vidros vasios perfeitos de Agua Ingleza, Magnesia Fluida, Vinhos Reconstituintes e Iodotanico, a 150 réis. Vidros de Agua de Colonia e Loções, pagam-se bem, conforme tamanhos. Só servem com a marca "Granado".
GRANADO & C., rua 1º de Março, 14 - Rio de Janeiro, (C 2199

Bois Hereford

"LA ESTRELLA"
BUENOS AIRES
Estabelecimento premiado com grandes premios nas exposições ganadeiras, realizadas em Palermo (Buenos Aires)
Reproductores puros de pedigree e puros por cruza, de um a dois e meio annos de edade — CRIADOS A CAMPO.
Pedidos ou informações:
Em Buenos Aires: EMILIO FRERS, Callão 1540.
Em Montevidéo: VICTORICA Y MUIÑOS — Orillas del Plata 1014.
(C. 1182)

ALUGA-SE um quarto bom, á rua Almirante Tamandaré 46, Cattete. (A 25142) G

ALUGA-SE por 100$ boa casa nova, com 2 quartos, 2 salas, cozinha, banheiro, W. C., luz electrica e bonde á porta; r. G. Polydoro, 310, Botafogo. (A 25053) G

ALUGAM-SE, em casa de uma senhora só, uma sala e quarto, para descansar, a qualquer hora; informe-se na rua da Gloria n. 102, sobrado. (A 23478)

ALUGAM-SE bons aposentos, fornece-se a domicilio com ordem Pensão José de [illegible] José de Alencar, S. [illegible] Sul. (A 20755) G

ALUGAM-SE casinhas, á rua Visconde de Silva, 128, trata-se á rua Primeiro de Março, 20, 1º andar. (A 25319) G

ALUGAM-SE, em casa de familia, dois bonitos quartos, a moços solteiros, perto dos banhos de mar e do largo Machado; 106, Senador Vergueiro. (A 26228) G

ALUGA-SE, em casa de familia estrangeira, uma bella sala de frente, bem mobilada (convindo, tambem um quarto, junto), com ou sem pensão, a pessoas de tratamento; tem telephone em casa, e não tem outros inquilinos; na rua Nery Ferreira, 75, em frente ao parque S. Salvador. (A 26238) G

ALUGA-SE, na rua Paulino Fernandes n. 65, uma boa casa, com 2 quartos, 2 salas, etc., por 90$000. (A 25220) G

ALUGA-SE uma saleta de frente, com quarto, na rua Silveira Martins 135. (A 26050) G

ALUGAM-SE uma bella sala de frente e um quarto, bem mobilados, a pessoa de tratamento; a casa tem telephone; rua D. Carlos I, 15, 2º andar. (A 24629)

ALUGAM-SE dois predios, proprios para familia, tres quartos, duas salas e mais dependencias, bondes á porta, electricidade, etc., rua M. de S. Vicente ns. 188 e 190, trata-se no n. 191. Telephone, 1014, Sul. (A 26141) G

ALUGA-SE, por 60$, a casa da rua Fernandes Guimarães 91-V; trata-se rua Alfandega 12, Peixoto & C. (A 26267) G

ALUGA-SE uma esplendida sala de frente, bem mobilada, para casal distincto, em casa de familia onde não tem outros inquilinos; rua Bambina 150, Botafogo. (A 26266) G

ALUGAM-SE (independentes), uma sala e quarto, bem mobilados, juntos ou separados; na rua Barão de Guaratiba 27, Cattete. (A 25296) G

ALUGA-SE, por 160$, grande predio, novo, assobradado, grande quintal e jardim na frente; na rua Jardim Botanico n. 467. (A 26221) G

ALUGAM-SE, por 45$, dois quartos, em casa de familia, com luz e independentes; na rua Jardim Botanico n. 161. (A 24654) G

EM casa de familia estrangeira, aluga-se uma sala, a cavalheiros de tratamento, Carvalho Monteiro, 60. (A 25284) G

POR 190$000, aluga-se em breve, uma boa casa com 4 quartos e mais dependencias; rua Visconde de Silva, 17 — Botafogo. (A 25230) G

QUARTO — Aluga-se um perfeitamente mobilado, com pensão, em casa de familia, a pessoas distinctas, por 120$ mensaes, na rua do Cattete n. 88, 2º andar. (A 25338) G

QUARTO mobilado— Aluga-se em casa de uma senhora, a cavalheiro; tem teleph.; rua do Cattete 108, sob. (A 26201) G

SALA de frente, jardim ao lado, mobilada com capricho, maximo asseio e todo o conforto, aluga-se em casa franceza de respeito, a casal sem filhos ou cavalheiros de tratamento; rua Barão de Guaratyba 34, perto dos bondes. (A 25215) G

TO LET in foreign family two nicely furnished rooms to gentlemen, near the sea and largo do Machado; 106, Senador Vergueiro. (A 26227) G

UM casal, chegado do sul, precisa alugar, para morar, em casa de familia séria e de tratamento, dois commodos com pensão, em Botafogo, praia Vermelha, Copacabana ou Leme. Cartas a esta redacção, a A. A. (A 26241) G

Leme, Copacabana e Leblon

ALUGA-SE esplendido predio, com 5 quartos, 3 salas, installação electrica e gaz, banheiro, chuveiro, etc., á rua N. S. de Copacabana n. 531; póde ser visto a qualquer hora. (H) (C. 731)

ALUGA-SE uma sala independente; rua Gustavo Sampaio n. 186, Leme. (A 25214) H

ALUGA-SE uma excellente casa, com todos os requisitos modernos, para familia de tratamento; praça Sete de Setembro, 00, Leme; as chaves estão na mesma. (A 24544) H

ALUGA-SE ou vende-se o predio n. 989, da rua Copacabana; trata-se com o proprietario, á rua Barcellos n. 36. (A 25293) H

ALUGA-SE um bom e confortavel predio, á rua Santa Clara, 146; tem optimo porão habitavel; as chaves no n. 150, esquina da rua dos Toneleros, Copacabana. (A 25346) H

PRECISA-SE alugar uma casa que tenha pelo menos 5 quartos de dormir, para familia de tratamento; prefere-se Copacabana, Leme, Botafogo ou Laranjeiras. Cartas nesta redacção, para R. J. Silva. (A 24675) S

Saúde, Praia Formosa e Mangue

ALUGA-SE por 110$ a casa da rua João Caetano n. 153, 2 quartos, 2 salas, bom quintal, abundancia de agua e luz electrica; chave no n. 147. (A 25199) I

ALUGA-SE, em casa de um casal sem filhos, um quarto a outro casal ou moços solteiros; na travessa do Lopes, 5, Cidade Nova. (A 25242) I

ALUGAM-SE grandes quartos, frente de rua, a 40$, 45$ e 50$, a casaes ou rapazes decentes e com pensão, para casal, seis pratos fartos, mais 75$. Sant'Anna, 33. (A 23686) I

LIQUIDAÇÃO
— DE —
Lustres, abatjours de phantazia e seda—lampadas de mesa, etc.
NA
CASA BERTHOLDO
Agora, Th. Ottoni 90
ABERTO DAS 8 AS 5 HORAS
(C. 2064)

ALUGAM-SE, por preços baratos, boas casas com dois quartos, duas salas e bom quintal; informa-se á rua Cardoso Marinho n. 7, escriptorio, Praia Formosa. (A 24390) I

A LUGA-SE o sobrado da rua da America 195; trata-se na mesma rua 210. (A 25208) I

ALUGA-SE uma boa casa, para familia, na rua Benedicto Hippolyto 186-A; chaves na casinha VI; aluguel 102$000. (A 25270) I

A LUGA-SE o sobrado da rua de Sant'Anna n. 198. (A 25297) I

ALUGAM-SE casas novas, a 52$ e 4 quartos novos a 34$, á rua Mattoso, 106. (A 25212) I

ALUGA-SE, ou vende-se o predio, a residencia, o grande e confortavel predio, com todas as accommodações para pessoas de tratamento, sito á rua Conde de Leopoldina 150, trata-se á avenida Pedro Ivo 151. (A 26001) I

ALUGA-SE, por 125$, a casa da rua Barão de Mesquita 348, com electricidade e gaz, pintada e forrada de novo, com bom quintal; trata-se na avenida Salvador de Sá 134. (A 26[illegible]) I

ALUGAM-SE casinhas, á [illegible] Parque n. 12, Barra [illegible] Christovão; aluguel 35$. (A [illegible])

COLLYRIO MOURA BRASIL
MARCA REGISTRADA. Contra inflammações e purgações dos olhos. PHARMACIA MOURA BRASIL. Rua Uruguayana n. 37. (C. 185)

Catumby, Estacio e Rio Comprido

ALUGA-SE o armazem da rua Dr. Aristides Lobo n. 1, esquina da rua Haddock Lobo; trata-se na rua Aristides Lobo n. 5. (A 26198) J

ALUGA-SE parte de uma casa, com as commodidades precisas para um casal decente, sem filhos; travessa Navarro, 18. (A 24638) J

ALUGA-SE a casa da rua Pereira de Almeida n. 3, proxima á rua Barão de Ubá; trata-se na rua do Mattoso, 96. (A 24630) J

ALUGA-SE, em casa de familia, um quarto a casal que trabalhe fóra, ou a moços, á rua Padre Miguelino n. 22, Catumby. (A 26125) J

ALUGA-SE a casa da rua Engenheiro Rocha Fragoso, 31, com 4 quartos, 2 salas, jardim na frente, quintal, luz electrica, banheiro, fogão a gaz, etc.; as chaves estão na mesma podendo ser vista das 9 ás 4 da tarde; trata-se no cinema Ideal, á rua Carioca, 60. (A 22653) J

ALUGA-SE um espaçoso quarto independente, em casa de familia, á rua Conde de Leopoldina 131, em S. Christovão. (A 24011) L

A LUGA-SE uma casa na excellente Avenida da travessa Derby-Club, 33, com 2 salas, 3 quartos, luz electrica e fogão á gaz; trata-se na casa II (A 26041)

ALUGAM-SE commodos de 20$ a 30$ a pessoas sem creanças. Coronel Cabrita 57, S. Januario. (A 26187) L

M. GOMES & RIBEIRO
Vendem fazendas e artigos para alfaiate a preços sem competidor. RUA DA URUGUAYANA N. 85 (C. 1860)

ALUGA-SE a metade de uma casa por 45$, á travessa S. Carlos, 10, Estacio. (A 26113) J

ALUGA-SE um bom quarto mobilado, com meia pensão, em casa bem situada, de familia allemã, á rua dos Prazeres n. 25 (no principio da de Santa Alexandrina). (A 25243) J

A LUGA-SE a casa da rua Barão de Itapagipe, 20, recentemente reformada, e com todos os requisitos para moradia de familia de tratamento; trata-se na rua do Rosario, 62. (A 24575) J

ALUGA-SE uma boa casa, com quatro quartos, 2 salas, etc., entrada ao lado, jardim na frente; na rua Barão de Petropolis n. 113; as chaves estão no 109, onde se trata. (A 26030) J

ALUGA-SE, com contrato, o predio da rua Lins de Vasconcellos, [illegible], com 3 grandes salas, 5 grandes quartos, quartos de banho e W. C., dispensa, cozinha, porão para deposito, quartos fóra para creados, cocheira ou garage, chacara com muitas arvores fructiferas, horta, jardim, electricidade e gaz para fogão; bonde á porta; trata-se no mesmo, com o proprietario. (A 24532) L

ALUGA-SE por 80$, taxa e agua, uma casa com 2 quartos, 2 salas e mais dependencias, bondes de 100 réis, r. Fonseca Telles, 34; chaves na casa IV; tratar, r. Uruguayana n. 103, joalheria. (A 24505) L

ALUGA-SE a casa terrea da praia de S. Christovão n. 207, com amplas accommodações; chaves na venda e trata-se á rua Santo Antonio n. 7 (avenida), com o sr. Zarico. (A 25190) L

IMPALUDISMO
Cura radical e infallivel das Sezões
PILULAS do Dr. Carlos de Novaes
Estas Pilulas, approvadas pela Inspectoria de Hygiene premiadas com a medalha de ouro na Exposição Nacional de 1908, têm a dupla vantagem de combater as febres intermittentes (ou Sezões) e as inflammações do figado e do baço, que resultam de accessos repetidos das febres palustres.
Pelo seu effeito, ligeiramente purgativo, estas Pilulas, já bastante conhecidas nas regiões pantanosas do Acre, debellam as opilações, as anazarcas e as cachexias palustres.
Ellas são puramente vegetaes e não exigem dieta para produzir o seu maravilhoso effeito
As verdadeiras levam a assignatura DR. C. M. NOVAES, em duas côres.
Depositario: P. DE ARAUJO
Rua S. Pedro 82
(C. 217)

ALUGA-SE, na rua Dr. Aristides Lobo, uma sala de frente, com 2 sacadas, entrada independente, predio novo, banhos quentes e frios; trata-se na rua da Constituição 41, loja; preço 50$000. (A 24674) J

ALUGA-SE a uma ou duas senhoras de respeito, 1 bom commodo, com direito na casa toda; tratar, na rua Machado Coelho, 84. (A 26278) J

Haddock Lobo e Tijuca

ALUGA-SE um quarto, á rua Haddock Lobo n. 55, sobrado; aluguel modico. (A 22984) K

ALUGA-SE boa casa, rua Barão do Amazonas n. 96; tratar, Uruguayana, 116, das 2 ás 3. (A 26015) K

ALUGAM-SE bons aposentos, só a cavalheiros respeitaveis, Haddock Lobo, 413, Tel. 3186 V. (A 25143) K

ALUGA-SE uma casa na rua Teixeira Junior n. 13, com duas salas, dois quartos e um sotão; aluguel 90$ e taxas; tratar no n. 15. (A 25181) L

ALUGA-SE o sobrado da rua General Caldwell n. 322; as chaves estão no n. 324, botequim, e trata-se na r. Primeiro de Março n. 28. (A 26294) L

ALUGA-SE o magnifico predio da rua General Gurjão, 149 (Ponta do Caju), perto dos banhos de mar e illuminado á luz electrica, tendo 5 bons quartos e 2 espaçosas salas, dependencias e excellente quintal; a chave está no mesmo e trata-se na mesma rua n. 4, Comp. Edificadora. (A 24011) L

ALUGA-SE um bom armazem; serve para qualquer negocio; no campo de S. Christovão n. 16. (A 25278) L

MALARIOL
Propriedade de J. A. DE FREITAS DANTAS.
EM FÓRMA DE PILULAS
Especifico contra Sezões, febres palustres, febres intermittentes, maleitas, etc.; e como tonicas anti-febris.
Approvado pela Directoria Geral de Saúde Publica do Rio de Janeiro e registrado na Junta Commercial.
Agente geral: Alfredo de Lemos—Rua General Polydoro, 2, Botafogo.
(C. 1932)

ALUGA-SE quarto com janella para a rua, casa de familia pequena e respeitavel, bonde de 100 réis á porta; r. do Mattoso, 204. (A 24522) K

ALUGA-SE uma boa casa, na rua Desembargador Izidro, 150 (Fabrica), com optimas accommodações e todo o conforto, num só pavimento, tendo porão habitavel e em centro de jardim; as chaves estão na mesma, onde se trata. (A 25313) K

"MUTAMBINA" loção de plantas medicinaes. Destroe a caspa e renasce o cabello. Dp. R. Ouvidor 120, Salão Elias. (A 26286) S

ALUGA-SE por 70$ a casa da rua General Roca, 67, II, Fabrica; trata-se na r. da Alfandega, 12, Peixoto & C. (A 26268) K

ALUGA-SE o predio da rua Barão do Amazonas, 109, proprio para armazem ou loja, tendo tambem boas accommodações para familia; as chaves estão na mesma rua n. 107, mas trata-se na rua dos Ourives, 13, sobrado. (A 26263) K

ALUGA-SE [illegible] armazem da r. Bella de [illegible] 263, com optimas accommodações para familia; trata-se ao lado, na Villa Rosa, casa XVIII. (A 2624[illegible])

ALUGAM-SE um quarto e sala a casal sem filhos ou 2 pessoas que trabalhem fóra, á rua Visconde de Itamaraty n. 88, casa 2 (Maracanã). (A 25277) L

ALUGA-SE o bem localizado predio da ladeira de S. Januario n. [illegible], illuminado a luz electrica, tendo 2 magnificos quartos e 2 grandes salas, dependencias e grande quintal; a chave está no n. 17 e trata-se na rua da Alfandega, 86, sob. (A 24621) L

ALUGA-SE por 83$ uma casa com duas salas e dois quartos, na avenida á rua S. Christovão n. 623, perto dos bondes de 100 réis. (A 25205) L

ALUGAM-SE bons commodos, em predio novo, para familias, lavadeiras e rapazes, de 30$ a 45$; á rua Mariz e Barros, 354, bondes de 100 réis. (A [illegible]) L

MOVEIS
GRANDES REDUCÇÕES nos preços, como sejam: dormitorios elegantes 550$, estylo ultima novidade 558$; sala de jantar, 375$ e 575$; camas para solteiros 30$ a 40$; ditas Risiori para casados 45$ e 50$; lavatorios inglezes 60$; toilettes commodas 110$ e 140$; guarda-vestidos, 40$ e 50$; guarda-louça, 40$ e 50$; guarda-pratos superiores 130$ e 140$; guarda-vestidos de desarmar, 120$ e 140$; mesas elasticas, 55$0 e 60$000; mobilias estofadas, 150$ e 180$, ditas Sul-Americanas, 120$; cadeiras para sala ou quarto, 8$; cadeiras de balanço, 40$ colchões de crina, 12$ e 25$; capim, [illegible] e tudo novo de PRIMEIRA QUALIDADE, no LEÃO DOS MARES, á rua do Passeio n. 110, largo da Lapa. Peçam CATALOGOS PARA O INTERIOR. (C. 1015)

ALUGA-SE uma sala, em casa de um casal; rua Silva Guimarães, 58, Fabrica. (A 26276) K

COLORINA — Tintura ideal, garantida, para restituir ao cabello a sua côr, original preta ou castanha — Preço [illegible], pelo Correio mais 2$. Deposito [illegible] rua 7 de Setembro n. 125. [illegible] (C. [illegible])

S. Christovão, Andarahy e Villa Isabel

ALUGA-SE um magnifico sobrado, com moradia para familia, á rua de S. Christovão 618-A. (A 25076) L

ALUGA-SE a casa á rua dos Artistas, [illegible] commodos, electricidade; tratar, Uruguayana 118 [illegible] (A [illegible]) L

ALUGAM-SE bons commodos, em predio novo, para familias, lavadeiras e rapazes, de 30$ a 45$, á rua Mariz e Barros, 354, bondes de 100 réis. (A 24312) L

ALUGA-SE um bom quarto, independente, com bom quintal, na rua Coronel Carneiro de Campos [illegible] Christovão; trata-se na mesma. (A [illegible]) L

ALUGA-SE — Uma senhora estrangeira, que retira-se [illegible] propriedade, com ou sem mobilia [illegible] 3 dormitorios, 2 salas [illegible] fogão a gaz [illegible] quarto para creado [illegible] entradas [illegible] Villela n. 2 [illegible] ponto dos bondes [illegible] rio. (A [illegible])

ESPLENDIDOS APOSENTOS MOBILIADOS
FILIAL DO HOTEL VICTORIA—Diarias 3$000 e 4$000
(C.738) RUA 13 DE MAIO N. 25 — TELEPHONE, CENTRAL 4793 — DEFRONTE DO THEATRO MUNICIPAL

(38) FOLHETIM DO "CORREIO DA MANHÃ"

O CORREIO DE WASHINGTON

GRANDE CINE-ROMANCE AMERICANO

O coronel num gesto de absoluta espontaneidade estreitou-o num grande abraço...

— Meu filho!... Meu pobre filho!... Meu querido filho!...

E não pôde dizer mais... Revivia nesse minuto em seu espirito a scena da degradação do "traidor" que elle presidira... Mas as horas más estavam passadas... E o americano sentia cheio de orgulho bater-lhe o coração dentro do peito... A velha Europa aprenderia a conhecer, a amar, a admirar, os homens do Novo Mundo, que lhe acudiam para a defender, para lhe salvar a liberdade e o direito! A cartada estava jogada... A raça americana só pela dedicação de um de seus filhos, pelo heroismo do capitão Paine, ganhava fartamente seus pergaminhos de naturalização sobre os campos de batalha onde a sorte do mundo se devia decidir... Bom sangue não podia mentir! Paine, o heroe confiado e paciente, obstinado na defesa do pavilhão estrellado, era o penhor da honra americana!

A Allemanha, malevola e poderosa, tinha podido urdir as mais sombrias, as mais repellentes intrigas, para paralysar com a maior ignominia, os primeiros passos do exercito yankee... Mas um homem, um official, um soldado americano atravessara-se-lhe no caminho com tal decisão de animo que merecia bem a gratidão da sua patria!

Colhido na engrenagem fatal da espionagem allemã tinha tido a audacia de se bater em silencio; de soffrer sem se queixar, de lutar nas mesmas trevas de que se serviam seus adversarios. Fizera calar seu coração, sem um queixume, sem um lamento!

O coronel comprehendia, então, a força, o poder desse joven exercito da joven nação!

Via-a — a ella tambem — paciente na sua Dor, tenaz na sua Afflicção, obstinada por essa Victoria que tão preciosa era á Humanidade, para que ella pudesse ainda crescer em Progresso, em Sciencia avançar para melhores dias, os dias que já não viriam longe, e em que reinassem a Justiça, o Direito e a Piedade!

Esse chefe, esse yankee viu que a America, filha civilizada da Civilização, restituia á Europa, sua mãe, a filial dedicação que lhe devia.

Sentiu-se então orgulhoso de sua raça! gozou a alegria profunda, immensa de ter nascido á sombra dessa bandeira estrellada que por causa tão santa ia affrontar os azares da Grande Guerra Mundial!

E uma vez ainda, a impassibilidade americana, as raras qualidades de sua raça o inspiraram para que em logar de longos discursos elle dissesse apenas:

— Meu filho! Meu querido filho! Agradeço-vos!...

— Meu coronel! protestou o Correio de Washington.

— Cumpri apenas o meu dever e sinto-me fartamente pago com a alegria de vos ver assim contente...

— Dizei antes a alegria do paiz inteiro, a alegria de...

E não pronunciou o nome que lhe veiu aos labios. Pois não via elle o seu ex-ordenança perturbado mais que nunca, não lhe adivinhou as desordenadas pulsações do seu joven e apaixonado coração?

— Vinde commigo Paine! Quero eu mesmo annunciar a toda gente essa inesperada resurreição.

Ralph Paine, em verdade, merecera bem, ganhara bem, esse minuto felicissimo em que lhe parecia renascer para a vida... E não merecia, tambem, uma outra alegria maior, mais doce, mais ardente?

. . . .

Quinze dias mais tarde, na esplanada do quartel de engenharia a que o coronel Dare pertencia, enfileiravam-se as tropas em columnas cerradas... Ao centro do quadrilatero o pavilhão das estrellas esvoaçava levemente ao fragil sopro da brisa, rodeado de sua guarda de honra...

Os bravos irrompem de todos os lados, não obstante os protestos de um capitão que retorce o bigode para esconder a emoção!

— Lá vem o coronel Dare... Vêl-o dahi? indagou um dos officiaes a outro...

— Vejo sim!... E aquelle paisano que vem com elle, quem é?

— O secretario de Estado, meu rapaz!

— E os outros officiaes?

— Os membros do Grande Conselho de Guerra...

— Era correio delles não é verdade?

— Sim... Era elle o Correio de Washington...

Mas as conversas interromperam-se com o brado:

— Sentido!... Apresentar armas!...

As baionetas brilham nos canos das espingardas.... A quem saudam ellas?... A quem rendem, as tropas, homenagens?... O cortejo official para e cumprimenta-se... Parece deixar apenas logar para uma moça em quem se fixam todos os olhares...

— E [illegible]... Por favor!... E' ella, a [illegible] Dare?...

— E [illegible] e aquelle que está á direita [illegible] capitão Paine...

— Oh! [illegible] reconheço eu bem...

E realmente [illegible] estava bem reconhecivel [illegible] por uma coquetterie bem [illegible] vel reapparecer no mesmo [illegible] exautoração tal qual esta[illegible] dia fatal...

A longa [illegible] elosa barba voltou a ser a mesma de outro tempo... Parece agora mais bello, mais forte, no seu uniforme bordado a ouro e a altivez de sua figura faz delle o mais seductor dos officiaes, seducção que chama sobre si todas as attenções...

Elle porém só tem olhos para Pearl, uma Pearl completamente mudada, toda encantos e alegrias, os encantos e alegrias que nascem da felicidade, da felicidade merecida...

Quando seu pae lhe apresentára o capitão milagrosamente resuscitado, ella não teve uma só palavra para dizer, nem elle tão pouco...

E que tinham a dizer esses corações para se comprehenderem, para se entenderem, para se darem? Haveria necessidade de palavras entre esses namorados que se tornavam a achar sem nunca se terem perdido, e que mesmo nos máos tempos se tinham sentido attrahidos um para o outro pelo secreto instincto do amor?

Pearl Dare não dissera palavra!... Calada estava agora tambem...

Ella, que se soubera bater, arriscar, affrontar mil perigos sérios, que fôra a valente adversaria do mais terrivel dos bandidos, estava ali sem energia, sentindo-se sem coragem!...

Não era mais uma heroina, não! Era uma mulher, uma moça, uma noiva!

Os tambores rufam! Os écos desse rufar despertam e commovem os corações! Pearl Dare sente-se desfallecer e approxima-se mais ainda daquelle que ella salvou da vergonha, daquelle que ella tanto chorou!

— Meu Deus!

Mas a phrase morre-lhe nos labios...

O secretario de Estado approxima-se... Inclina-se muito deante da graciosa heroina, e é com a voz tremula de emoção que elle diz:

— Senhorita Dare! Conferindo-vos a medalha de Cincinatus, a mais alta recompensa de que dispõe, o governo dos Estados Unidos tem consciencia de não galardoar, como o mereceis, os serviços que prestastes ao paiz... Senhorita! Os Estados Unidos agradecem-vos orgulhosos de vosso patriotismo, e eu me permitto juntar a esse reconhecimento as minhas humildes mas sinceras homenagens...

Inclinou-se de novo e continuou:

— Capitão Ralph Paine, em nome da Nação, em nome do povo americano tenho a honra e a felicidade de declarar nullo, como se não tivesse existido nunca o julgamento que vos degradou... Capitão Paine reintegro-vos no vosso posto e devolvo-vos a vossa espada...

Mas por que o secretario assim falando, não lhe entrega em seguida a espada? Que falta de protocollo é essa? E a etiqueta?

O homem de Estado voltara-se para a filha do coronel...

— Quereis fazer-me a fineza, senhorita, de entregar ao capitão a espada de que elle se tornou tão digno?

— Ralph! murmura a joven... Tomae-a! Acceitae-a de minha mão! Para sempre Ralph! Depois, com voz quasi indistincta continuou:

— E quem vos entrega a espada, entrega-vos a alma, e tudo fará para vossa felicidade!

— Ah! Pearl! Minha vida!... Mas a moça já não ouviu senão uma voz que commandava:

— Tambores! Rufae, tambores!...

E é por entre o barulho desse rufo que Pearl responde... Ninguem ouve porém essa resposta senão elle, o capitão Paine...

Interessaria de resto, essa resposta, a mais alguem? Não será ella um primeiro segredo, entre o capitão e a que se vae tornar sua esposa amanhã?

A brisa parece agora mais branda... A bandeira estrellada parece distinguir-se agora melhor na claridade de um céo mais azul!...

E' o Amor!... E' o Amor que vae passando...

FIM

* * *

Os dois ultimos episodios deste romance (9º e 10º), começam a ser exhibidos hoje nos cinemas Pathé e Ideal.

ALUGA-SE boa casa, com 2 quartos e 2 salas, installação electrica e gaz, rua Dr. Ferreira Pontes, 38; trata-se no n. 36. (C. 734) L

SUBURBIOS

ALUGAM-SE duas casas, na rua Antonio Badajo ns. 35 e 37, estação Rio das Pedras. (A 25234) M

ALUGA-SE, na Villa Zizinha, á rua S. Francisco Xavier n. 84, a casa 4, com 2 salas, 2 quartos, cozinha, gaz, quintal. Esta Villa só tem 4 casas; e em frente á matriz do E. Velho; bondes de 100 réis. (A 25248) M

ALUGA-SE um grande armazem para negocio, com 90m.2, ladrilhado, um bom quarto, banheiro, tanque para lavagem e muito terreno, na praça do Engenho Novo n. 8; trata-se na rua Marquez de Leão, 27; aluguel 150$. (A 24643) M

ALUGAM-SE a casa e chacara da rua D. Francisca 97; chaves na mesma rua 29; trata-se á rua Duque Estrada Meyer 13. (A 24611) M

ALUGA-SE um armazem, com 4 portas de aço, canto redondo, logar de futuro, para seccos e molhados; rua Dr. Silva Rabello 22, E. do Meyer; trata-se no mesmo; preço razoavel. (A 25017) M

ALUGA-SE a casa da rua Souza Barros n. 25, Sampaio, bonde á porta e a poucos minutos da estação da E. de Ferro, propria para pequena familia; informações, por obsequio, no n. 27. (A 25167) M

ALUGA-SE um bom armazem, á rua Goyaz, 410, defronte a estação da Piedade; as chaves estão no n. 408; trata-se á rua General Camara, 135. (A 24502) M

ALUGA-SE o predio da rua Bella Vista n. 39, E. Novo, salas de visitas e de jantar e 3 quartos; está perfeitamente limpo; as chaves no n. 37. Aluguel, taxa e imposto sanitario, 105$. (A 24380) M

ALUGA-SE uma casa com 2 quartos e 2 salas, na travessa Cerqueira Lima, 42. Aluguel 70$. (A 25316) M

ALUGA-SE barato o predio á Estrada Nova da Pavuna 101, tendo commodos para familia e loja propria para moveis, colchoaria, ou outro qualquer negocio; tratar no mesmo; Inhaúma. (A 21788) M

ALUGA-SE a casa da rua Magalhães Castro n. 151, estação do Riachuelo. (A 26224) M

ALUGA-SE o predio da r. Marquez de Leão, 57, E. Novo, com 4 quartos, 2 salas e porão habitavel com 3 quartos; as chaves estão na mesma rua n. 19, onde se trata. (A 26264) M

JACAREPAGUA' — Aluga-se ou vende-se o lindo e confortavel palacete, com arborisação opulenta, electricidade, agua em abundancia e bonde á porta. Trata-se á rua Rosario n. 88. (A 26143) M

Compra e venda de predios e terrenos

TERRENOS

TERRENOS em Olaria;
TERRENOS na Penha;
TERRENOS na Villa Luzitania;
TERRENOS em Braz de Pinna;
TERRENOS em Cordovil;
TERRENOS em Lucas;
TERRENOS em Vigario Geral;
TERRENOS planos e seccos;
TERRENOS com agua e luz;
TERRENOS altos;
TERRENOS livres de enchentes;
TERRENOS para edificar;
TERRENOS para chacaras;
TERRENOS para hortas;
TERRENOS para capinzaes;
TERRENOS para plantações;
TERRENOS para todo preço;
TERRENOS em lotes;
TERRENOS em grandes areas;
TERRENOS em ruas acceitas;
TERRENOS livres de onus;
TERRENOS em prestações;
TERRENOS a dinheiro;
TERRENOS a 200$000 o lote;
TERRENOS a 5$700 por mez;
TERRENOS da Companhia Territorial;

EMFIM:
TERRENOS... TERRENOS... TERRENOS...
só com
JOSE' MILLIET
Rua da Assembléa, 123, sobrado.
Telephone Central 2351.
Peçam prospectos e plantas.
(C. 1952)

BARRACÃO — Vende-se, menos do custo, muito terreno, agua encanada, tanque, W. C., etc., rua Norma Nunes VII — Ramos. (A 25175) N

COMPRA e vende predios bem localisados, na rua dos Andradas n. 8, loja, com Michalski. (A 24509) N

CASA — Compra-se até trinta contos, entre S. Martins e Conde de Lage. Cartas a F. M., nesta redacção. (A 25302) N

CHAPAS DE FERRO

PRETAS, ns. 24, 22, 20, 18, 16 e 14
GALVANISADAS, ns. 26, 24, 22, 20, 18, 16 e 14
AMERICAN ROLLING MILL Co.
AV. RIO BRANCO, 100. CAIXA DO CORREIO, 10
RIO DE JANEIRO
(C 2218)

COMPRAM-SE, para emprego de capital, 2 ou 3 predios commerciaes, da rua Uruguayana á 1º de Março e da Assembléa a S. Pedro, dentro deste perimetro, de qualquer valor, e bem assim, empresta-se por hypotheca, qualquer quantia a juros modicos, com reserva, e presteza; na rua dos Ourives, 50—Manoel Lyrio. (A 24519) N

COMPRA e vende predios, fazendas e terrenos, empresta-se sob hypothecas e letras em bancos, descontos de contas garantidas, e cauções de titulos, na rua dos Ourives n. 50 — Manoel Lyrio. (A 24520) N

COMPRA-SE uma boa casa até 18 contos, com 3 q., 2 s., etc., em rua proxima á praça 11 de Junho. Trata-se á rua da Assembléa 71, sob., sala 2, das 10 ás 12 ou das 16 ás 18. (A 25267) N

COMPRA-SE uma casa com tres quartos, nova, no bairro de São Christovão, até 9 contos. Cartas a Jobin, neste jornal. (A 26252) N

COMPRA-SE uma casa por 8 a 9 contos, construcção moderna, centro de terreno, completamente desembaraçada; negocio directo com o proprietario. Cartas com todos os informes, para esta redacção, a A. S. (A 25272) N

PREDIO em prestações, vende-se a officiaes, descontando-se em folha de pagamento; rua da Carioca n. 41, com Maia. (A 23937) N

PREDIOS e TERRENOS á venda:
8:000$, em S. Christovão, com 2 salas, 3 quartos, etc., jardim e quintal;
10:000$, em Catumby, com 2 salas, 3 quartos, etc., jardim e quintal;
12:000$, cada um, cinco predios, em rua de bondes, perto do centro;
14:000$, cada um, dois, em S. Christovão, em rua de bondes, dando boa renda;
16:000$, na rua Itapiru', Catumby, loja e sobrado, rende 2:400$ annuaes;
18:000$, na rua da Saude, loja e sobrado, com renda de 2:640$000 annuaes;
20:000$, dois, no Mattoso, com 2 salas, 4 quartos, etc., rendem 3:350$ annuaes;
40:000$, na Muda da Tijuca, magnifica e moderna residencia;
40:000$, perto da Quinta da Boa Vista, solida vivenda com boa chacara;
70:000$, em Botafogo, em rua de bondes, superior palacete com grande terreno;
E mais os terrenos:
Leblon, 10 por 50; Ipanema, 10 por 50, 20 por 50 e 40 por 50; Copacabana, 10 por 50, 11 por 30, 20 por 40; Botafogo, 8 por 33, 12 por 44, 22 por 90; Laranjeiras, 14 por 300; Centro, 4 por 27, 12 por 16; Santa Thereza, 13 por 23, 10 por 60 e 12 por 30.
E muitos outros predios e terrenos; fazem-se hypothecas a juros modicos, com J. Pinto, rua do Rosario n. 142, sobrado. (C 2423)

TERRENO, em Todos os Santos— Vende-se um grande, por necessidade, 29 por 57, á rua Magdalena, pegado ao n. 43; para ver com o sr. Ferreira, na mesma rua, 41 e tratar com o dono, Joaquim T. Gomes; rua dos Ourives, 37, restaurant. Urgente, a rua Magdalena, principia na rua José Bonifacio. (A 24478) N

VENDE-SE uma boa casa com 2 grandes salas, 3 grandes quartos, cozinha, banheiro e latrina. Outra casa no mesmo lugar, com 1 sala, 2 quartos, cozinha, banheiro e latrina. Uma e outra com installação electrica medindo o terreno 40 m. de frente por 40 m. de fundos, á rua de S. Luiz Gonzaga 409. 2º Trata-se na rua General Camara 168, loja. (A 22995) N

VENDE-SE por 12:000$ o predio da rua Lins de Vasconcellos 224, com 2 salas, 3 quartos, dispensa, cozinha, quarto de banho com tanque e chuveiro, electricidade e gaz para fogão, jardim, quintal e bonde á porta. Acceita-se negocio parte á dinheiro e parte a prazo; trata-se na mesma rua 228. (A 24533) N

VENDE-SE o moderno e bem construido predio da rua Visconde de Tocantins n. 34, estação Todos os Santos; trata-se no mesmo. (A 24112) N

VENDEM-SE: 12:000$, um lindo terreno, murado, junto á r. Conde de Bomfim, 11X80; 45:000$, um bom predio, na rua Voluntarios da Patria; por 25:000$, um na rua Humaytá; por 28:000$, 4 predios em Villa Izabel; trata-se á rua 7 de Setembro 200 (Alfaiataria). (A 24504) N

VENDE-SE a casa á rua Capitulino n. 17, preço 4:500$; tratar na mesma estação do Rocha, bonde de Cascadura. (A 24496) N

VENDE-SE uma casinha no Caminho do Portinho, na terceira rua transversal n. 11. Estação da Circular da Penha; trata-se na mesma casa. (A 24636) N

VENDE-SE uma villa composta de 8 predios modernos; informes e tratos á rua Buenos Aires, 198. (A 24570) N

DOIS CALICES DESTE PODEROSO ANTI-ACIDO EVITAM AS MAIS GRAVES DOENÇAS
Guaranesia
(C 704)

VENDE-SE um terreno na travessa Henriqueta, junto á estação da Piedade, com 18 metros de fundos por 8 de frente, por 1:200$000; já tem meação de casa, para tratar na rua Goyaz 436, armazem. (A 24154) N

VENDE-SE superior predio na rua Voluntarios da Patria, perto da praia; informações á praia de Botafogo 494, com o sr. Oliveira. (A 26237) N

VENDE-SE lotes de terrenos a dinheiro á vista ou em prestações, desde 10$000 por mez, na estação de Vigario Geral, E. F. Leopoldina. Tem agua canalisada, 35 minutos de viagem, passagens de ida e volta 500 réis, em 1ª classe e 300 réis em 2ª. O abaixo assignado, proprietario da maior parte dos terrenos, "não tem intermediario". O annuncio que faz o sr. Corrêa Dias se refere a alguns lotes de alguem que adquiriu de mim e que precisa revendel-os, tendo provavelmente encarregado disso o referido senhor. Os interessados em comprar devem dirigir-se na localidade ao sr. Manoel de Medeiros, encarregado de mostrar os terrenos e para tratar com o proprietario, á rua de S. Januario 89, das 4 ás 8 da tarde. Preços desde 200$000. Dr. Bulhões Marcial. (A 20953) N

VENDEM-SE 2 predios juntos ou separados, com 22 m. X 41, podendo ser, o 1º por 10 contos e o 2º por 6 contos; melhores informações, á r. 7 Setembro 100, sala 2, 1º andar. (A 25035) N

VENDE-SE 1 predio á rua Leopoldo 41, com 5 salas, 3 quartos, cozinha, banheiro com grande terreno; a chave está na mesma rua 75, preço 7:500$000. (A 26246) N

VENDE-SE o predio n. 39 da rua Andrade de Araujo, na estação do Rio das Pedras, tendo bons commodos para familia e grande terreno com 11 m. de frente por 53 m. de fundos. Trata-se com o proprio sr. Fernandes. (A 25202) N

VENDE-SE um predio á r. Francisca Meyer, E. Dentro, 3 quartos, 2 salas, cozinha, com 10 m. X 70 m., por 4 contos, urgente, r. 7 de Setembro, 190, sala 2. (A 24605) N

VENDE-SE por 5:500$000 um predio de construcção moderna, á rua Peptol n. 1 (entrada para a rua Barão Bom Retiro 384), com duas janellas de frente, portão, entrada do lado, dois quartos, duas salas, cozinha W. C. dentro de casa, luz electrica, porão, quintal todo murado, tanque com bastante agua; trata-se no mesmo das 3 horas da tarde em diante. Acceitam-se offertas. (A 24602) N

VENDE-SE uma casa com 2 salas, 4 quartos, corredor e cozinha, tendo luz electrica; o terreno mede 22 metros de frente por 100 de fundos; ver e tratar á rua da Estação n. 139, Cascadura. (A 24593) N

VENDE-SE ou troca-se por um predio ou chacara até o valor de 10 contos, um negocio muito decente, prestando-se até para senhora, vendendo mensalmente de 3 a 4 contos. O motivo é justo; informações por carta a este jornal, para V. M. (A 24610) N

VENDE-SE o predio da rua das Laranjeiras n. 171 e 173; o de n. 171, tem loja para negocio e uma pequena avenida nos fundos; trata-se á mesma rua n. 172, casa 4. (A 25255) N

VENDEM-SE as casas da rua Dr. Carmo Netto 197 e 199, com 2 salas, 3 quartos, cozinha, quintal, etc., as chaves na mesma rua n. 234; trata-se na r. do Rosario 148, 1º andar com o sr. Alberto. (A. 24493) N

VENDE-SE um bom predio assobradado, na rua do Proposito, com 2 salas e 5 quartos, com area no centro e mais dependencias e um bom quintal; trata-se na rua Marechal Floriano Peixoto 89, com o sr. Athayde. (A 24513) N

VENDE-SE casa nova, á 2 minutos da estação, com 2 salas, quarto, luz, terreno, etc; facilita-se o pagamento, r. Antonio Rego, 15, Olaria. (A 24336) N

VENDE-SE por 6:500$ 1 predio á rua D. Estrada, Meyer; trata-se á r. do Carmo 66, 1º andar. (A 24547) N

VENDE-SE um predio em bom estado; rua Assis Bueno n. 30, Botafogo; trata-se na mesma 11:000$. (A 26076) N

VENDE-SE o unico lote de terreno em rua calçada e arborisada. O terreno, está murado, tem 11 metros de frente por 60 de fundo e fica entre as ruas Barão de Mesquita e travessa Derby Club; trata-se com o proprietario. Tel. C. 4133. (A 26042) N

VENDE-SE na avenida Vieira Souto um terreno de 10 por 100, perto do bonde; trata-se r. Buenos Aires n. 198. (A 24570) N

VENDE-SE á rua Voluntarios alguns lotes de terreno; informes e tratos na rua Buenos Aires, 198. (A 24570) N

VENDEM-SE 1 ou 2 casinhas em Madureira; ver e tratar á rua Oliva Maia 147. (A 25185) N

VENDEM-SE dois predios bem conservados, sitos á rua Barroso 76 e 80, Copacabana, pela quantia de 18:000$; trata-se com o sr. Souto, á rua do Ouvidor 61, das 3 ás 5 horas. (A 25200) N

VENDE-SE por 16:000$ 1 predio novo, á r. Santa Luiza, junto á r. S. Furtado; trata-se á r. do Carmo 66, 1º andar. (A 24547) N

COMPRE o seu terreno onde quizer e de quem quizer. Porém, se escolher a zona da Leopoldina, a que mais se tem desenvolvido, tome cuidado e siga o nosso conselho:
ANTES DE COMPRAR, venha ao nosso escriptorio, para conhecer o que temos e para certificar-se das garantias que offerecemos!
NINGUEM PODE vender pelos nossos preços e ninguem póde offerecer um terreno egual aos nossos.
Lotes desde 200$000, em prestações desde 5$700.
Companhia Territorial do Rio de Janeiro — Secção Commercial:
JOSE' MILLIET
Rua da Assembléa, 123, 1º andar. Telephone Central 2351. (C. 1919)

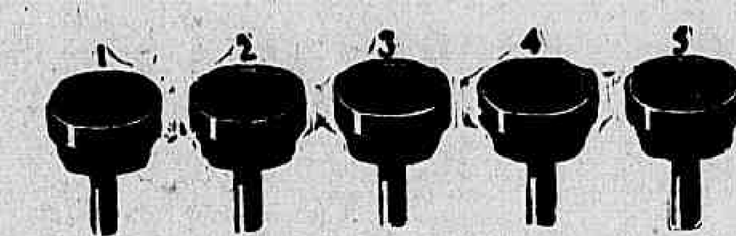

Estas cinco teclas do tabulador, economizam 20 o|o do tempo do dactylographo. Este é apenas um dos muitos aperfeiçoamentos que offerece o ultimo modelo da

Remington

Teremos muito prazer em demonstrar no seu proprio escriptorio as outras vantagens desta machina.

CASA PRATT

RIO DE JANEIRO. RUA DO OUVIDOR, 125.
Agencias em todos os Estados do Brasil.
(C 2430)

120 KILOMETROS!!!

Verdadeiro ARROJO como prova de resistencia com que a CAMISARIA ACRE, para mudança de ramo de negocio, continúa mantendo firme a grande liquidação de todo o stock existente em seu vasto Armazem por preços muito abaixo do custo

Gravatas de pura seda, formato York, de . . . . 4$500 por **2$300**
Collarinhos duplos e direitos de meio linho (saldo 1|2 duzia). . . . . por **1$500**
Camisas brancas peito de musseline, de. . . . . 4$000 por **2$500**
Camisas brancas peito de musseline, de. . . . . 5$000 por **3$500**
Camisas portuguezas e austriacas em zephir listado (saldo) de. . 12$ por **7$000**
Camisas em zephir listado, de 7$500 por **5$000**
Camisas brancas peito de linho de. . . . . 8$000 por **6$000**
Camisas americanas com punhos e collarinho molle de. .. 10$000 por **7$000**
Ceroulas em zephir listado de. . . . . 2$800 por **2$000**
Ceroulas em zephir listado de. . . . . 3$600 por **3$000**
Bluzas rendadas para senhora, saldo de. . . . . 6$, 8$000 por **2$500**
Chapéos para creança, grande saldo de. . . . . . . 7$, 12$000 por **2$000**
Saias bordadas para senhora. a **3$900**
Meias listadas, cor firme, de 1|4 de duzia de. . . . . 6$000 por **4$000**
Meias cor firme, de 1|4 de duzia 5$ por **3$000**
Ternos para meninos, desde **5$000**
Pyjamas de zephir listado, de 10$ por **7$900**
Lenços de pura seda a . . . . . **1$200**
Lenços imitação a linho, de 1|2 duzia. . . . . 4$000 por **2$500**
Suspensorios imitação Guyot, a. . . **1$600**
Suspensorios para creanças, a. . . **1$200**
Escovas para roupa, a 1$200, 2$500 e **3$500**
Ligas superiores a $500 . . . **$900** e **1$300**
Atoalhado, largura 1m.40, de 3$500 por **2$600**

E muitos outros artigos como **aventaes para meninas, meias para Senhora, morins, cretones, colchas, roupa branca para Senhora, lençóes, fronhas, bonets para creanças, toalhas para rosto e banho, e muitos outros artigos de saldo que serão vendidos por infimos preços.**

TELEPHONE 5267 CENTRAL
CAMISARIA ACRE
18, TRAVESSA S. FRANCISCO DE PAULA, 18
-------- ABRE A'S 10 HORAS --------
(C 2419)

VENDEM-SE varios predios bem localizados, para renda e morada propria, terrenos, sitios e fazendas; compra, vende e hypotheca, com J. Pinto, á rua do Rosario 142, sobrado. T. 2969, N. (C. 758) N

VENDEM-SE em prestações no Engenho Novo, quasi em frente á estação da E. F., magnificos lotes de terrenos. Informações e prospectos na Companhia Predial, 28, rua da Alfandega. (C. 780) N

VENDEM-SE em pequenas prestações de 5$, 8$, 10$, etc., mensaes, magnificos lotes de terrenos da magnifica localidade denominada Sapé, servida pelos trens da Linha Auxiliar. O escriptorio é em frente da estação de Sapé. Ainda existem alguns lotes na praça das Perolas, muitos nas ruas Opalas, Turquezas e Saphiras. Os prospectos com plantas são distribuidos no escriptorio á rua da Alfandega 28, Companhia Predial. (C. 1044) N

VENDEM-SE em prestações casas e terrenos, no Realengo, na Estrada Real de Santa Cruz; trata-se com o sr. Marques, na Estrada Real de Santa Cruz n. 105; mais informações, á rua da Alfandega n. 28, Companhia Predial. (C. 1043) N

VENDEM-SE em pequenas prestações ao alcance de todos, magnificos lotes de terrenos no magnifico e novo bairro denominado "Campo dos Cardosos". Estes são os melhores terrenos e que são vendidos em prestações. São servidos pelos trens da Linha Auxiliar, com as estações "Cavalcanti" e "Engenheiro Leal", bondes de Cascadura e Estrada de Ferro Central pela estação de Cascadura. Escriptorio, rua dos Cardosos 352, Cascadura. Prospectos com plantas na rua da Alfandega 28, Companhia Predial. (C. 1041) N

VENDE-SE uma chalet, com 2 quartos, 2 salas, cozinha e terraço, W. C. em casa e, no quintal, tanque para lavar etc., o terreno tem 15 metros por 62, todo fechado a zinco e plantado com arvores frutiferas; lugar alto e saudavel, rua Paraguay 128, Meyer (4 minutos da estação); trata-se com o proprietario que reside no referido predio. (A 24635) N

VENDE-SE o predio da rua Alayde n. 80, em D. Clara, em leilão, por todo o preço, por ordem do exmo. sr. dr. juiz do espolio da finada d. Maria da Gloria Araujo Iguassu', no dia 18 do corrente (quinta-feira), em frente do predio, pelo leiloeiro J. Lages, ás 4 horas da tarde. (A 25088) N

VENDE-SE um terreno com duas casas que rendem 45$000 por mez, na rua Drummond, estação de Olaria, por 1:900$000; trata-se á rua do Senado n. 91, obras. (A 26020) N

VENDEM-SE: no Realengo, perto da estação, uma chacarinha, com casa e plantas, por 4 contos; uma boa fazenda de criação e culturas, por 60 contos; outra por 25:000$; um sitio por 5:500$; outro por ... 3:500$; casa e terreno em Cascadura, por 160 contos; sitio, em Campo Grande, por 8:000$; outro por .... 3:800$; outro em Bangu', por .... 3:500$; 83 alqueires de mattas, em Mangaratiba, por 20:000$; fazenda em Maxambomba, por 35:000$; terrenos em Itacurussá a 400$, 500$ e 600$, cada lote; terrenos em Realengo, Campo Grande; com Joppert, no advogado dr. Moura Escobar, 145, Rosario. (A 26013) N

VENDE-SE um esplendido lote de terra, medindo 11 x 50, á rua 4 de Novembro n. 91, estação de Ramos. Trata-se na padaria Central, em frente á estação, com o sr. Marques Corrêa. (A 24309) N

VENDE-SE na Tijuca um grande terreno ladeado por duas linhas de bondes, proprio para uma fabrica, por ter esgotamento para um rio; trata-se á rua Conde de Bomfim 436, Pharmacia Santos. (A 24333) N

VENDE-SE uma casa com 2 salas, 3 quartos, cozinha, boa chacara, grande terreno, lugar saudavel, perto dos bondes e estação, preço de occasião, á rua São José n. 131, estação de Madureira. (A 24145) N

VENDEM-SE dois predios em Catumby, boa renda; informa-se á rua São José 64, com o sr. A. Pereira. (A 26158) N

Os que soffrem do estomago devem usar
Guaranesia
(C. 1040)

VENDE-SE por 80:000$ um campo de pasto nativo, e restinga, podendo comportar 2.000 cabeças de gado, no logar denominado Lagoa de Maripindy e Jacarepaguá, medindo 15 kilometros de extensão. Para mais explicações, rua dos Ourives 50, com Manoel Lyrio. (A 24521) N

VENDE-SE por 9 contos, elegante predio novo na Fabrica das Chitas. Recebe offertas o sr. Moraes, rua da Assembléa 117, 1º andar. (A 26281) N

VENDE-SE uma casa de negocio em Botafogo; tratar na rua Humaytá n. 92. (A 24667) N

VENDE-SE um predio na rua Glaziou 74, fazendo esquina com a rua Francisco Vidal, frente para negocio nos fundos com 2 salas, 2 quartos, cozinha, com agua e luz electrica; trata-se na mesma com o proprietario, preço 6:000$000. (A 24669) N

VENDE-SE por 14:000$ o predio e chacara, distante 5 minutos da estação do Riachuelo, em centro de terreno de 11 x 66, todo arborizado, com jardim e gradil de ferro na frente e escadas de cantaria, com 3 salas, 4 quartos, cozinha, banheiro, W. C., porão habitavel, com 2 salões ladrilhados, gaz, electricidade, sala com 3 sacadas, e venezianas, em todos os commodos; r. da Alfandega, 130, 1º and., das 2 ás 6. (A 25334) N

VENDEM-SE dois predios, na rua Bella de S. João; trata-se á rua do Riachuelo, 186. (A 25328) N

VENDE-SE por 2:500$ boa casa com 2 quartos, 2 salas, etc., e grande chacara; facilita-se o pagamento; ver e tratar em Merity, com Lomba. (A 25307) N

PHARMACIAS

Vendem-se diversas em varios pontos da cidade. 3:000$ e maior quantia. Trata-se com o sr. Beteille. R. S. Pedro 173. (C. 223)

COMMERCIO

Rio, 18 de abril de 1918.

NOTAS DO DIA

Hoje, á 1 hora da tarde, deverá realizar-se a assembléa do Banco Commercial do Rio de Janeiro.

Na Estrada de Ferro Central do Brasil, termina hoje, ao meio-dia, o prazo para o fornecimento de ferro B.B em chapas e ferro Lawmoor, e á 1 hora da tarde, para o de objectos de escriptorio.

Hoje, ás 2 horas da tarde, deverão reunir-se os credores da concordata preventiva de Torre & C., e os da fallencia de Wellisch & C.; á 1 hora da tarde, os das fallencias de Nesi Fazio & C., e ás 2 horas da tarde, os da de Adhemar & C.

ASSEMBLÉAS ANNUNCIADAS

Sociedade Anonyma Fonseca Mesquita, dia 20, ás 2 horas.
Empresa Balnearia do Rio de Janeiro, dia 22, ás 4 horas.
Companhia Casino de Caxambu, dia 22, ás 3 horas.
Companhia Confiança Industrial, dia 25, á 1 hora.
Companhia Commercio e Navegação, dia 25, á 1 hora.
Sociedade em Commandita Moinho Santa Cruz, dia 25, ás 2 horas.
Companhia Agricola de Botucatú, dia 26, á 1 hora.
Sociedade em Commandita Francisco Gasell & Comp., dia 27, á 1 hora.
Companhia Aurea Brasileira, dia 27, ás 2 horas.
Companhia Rendas e Tiras Bordadas "Dr. Frontin", dia 27, ás 3 horas.
Companhia Morro da Mina, dia 29, á 1 hora.
Companhia Tecidos Cometa, dia 29, ás 2 horas.
Companhia Carbonifera Rio-Grandense, dia 29, ás 2 horas.
Companhia Vieira Mattos, dia 30, á 1 hora.
Companhia de Seguros "A Mundial", dia 30, 1 hora.
Banco do Brasil, dia 30, á 1 hora.
Companhia Docas de Santos, dia 30, á 1 hora.
Sociedade Anonyma Fabrica Hurlimann, dia 30, ás 2 horas.
Sociedade Anonyma Casa Arens, dia 30, ás 2 horas.
Companhia Minas de Carvão do Jacuhy, dia 30, ás 2 horas.
Sociedade Anonyma Fazendas do Carmo, dia 30, ás 3 horas.
Companhia Estivadora Americana, dia 30, ás 3 horas.

CONCORRENCIAS ANNUNCIADAS

Estrada de Ferro Central do Brasil, para o fornecimento de tubos [illegible], dia 19, ao meio-dia.
Estrada de Ferro Central do Brasil, para o fornecimento de arame farpado e escapoletas para prolongamento da bitola larga, dia 19, á 1 hora.
Estrada de Ferro Central do Brasil, para o fornecimento de um grupo [illegible], dia 20, ao meio-dia.
Estrada de Ferro Central do Brasil, para o fornecimento de aço e ferro, dia 22, ao meio-dia.
Estrada de Ferro Central do Brasil, para o fornecimento de diversos [illegible], dia 24, ao meio-dia.
Estrada de Ferro Central do Brasil, para o fornecimento de carvão vegetal, [illegible] e outros artigos, [illegible].
Estrada de Ferro Central do Brasil, para o fornecimento de vidros estrellados, com ramagens e espelhos, dia 25, ao meio-dia.
Estrada de Ferro Central do Brasil, para o fornecimento de cal, dia 26, ao meio-dia.
Estrada de Ferro Central do Brasil, para o fornecimento de artigos diversos, dia 27, ao meio-dia.
Estrada de Ferro Central do Brasil, para o fornecimento de tirefondo para a 2ª R. S. Paulo e Rureroid, dia 29, ao meio-dia.

REUNIÕES DE CREDORES

Fallencia de Luiz Wellish & Comp., dia 20, á 1 hora.

CAMBIO

Hontem, este mercado abriu indeciso, correndo para os saques as taxas de 13 3|32, 13 1|8 e 13 5|32 d., e para a compra das letras de cobertura a de 13 7|32 d.

O mercado durante o dia manifestou-se frouxo, sendo cotado o bancario a 13 3|32 e 13 1|8 d., e o particular a 13 3|16 d.

A' tarde, o mercado tornou-se mais frouxo, vigorando para o fornecimento de cambiaes as taxas de 13 1|16 e 13 3|32 d., e para a compra das letras de cobertura as de 13 1|8 e 13 5|32 d., assim se conservando até serem encerrados os trabalhos.

TAXAS de TABELLAS

Londres.	13 1|16 a	13 3|32
Paris.	$674 a	$680
	A' vista	
Londres.	12 7|8 a	12 1|32
Paris.	$681 a	$687
Italia.	$444 a	$472
Portugal.	2$330 a	2$320
Nova York.	3$890 a	3$923
Hespanha.	1$000 a	1$132
Suissa.	$925 a	$960
Montevidéo.	4$980 a	5$000
Buenos Aires (peso, ouro).		4$040
Buenos Aires (peso, papel).	1$750 a	1$780
Vales, café.	$672 a	$681
Vales ouro	2$087	—

LIBRAS

Vendedores a 21$800 e compradores a 21$600.

LETRAS DO THESOURO

As letras papel, ex-juros e conforme a data de emissão, tiveram compradores aos rebates de 5 a 6 por cento e vendedores aos de 4 1|2 a 5 por cento.

CAFE'

Movimento do Mercado

		Saccas
Existencia em 15, de tarde.		705.805
Entradas em 16:		
E. F. Central.	60.060	
E. F. Leopoldina.	292.620	5.875
Total.		711.683
Embarques em 16:		
E. Unidos.	2.340	
Europa.	5.140	
Cabotagem.	1.965	9.445
Existencia em 16, de tarde.		702.238

Entraram desde o dia 1 de julho até hontem 2.402.370 saccas e embarcaram em egual periodo 1.290.032 ditas.

Hontem, este mercado abriu firme, com regular quantidade de café á venda e regular procura, tendo sido effectuadas, de manhã, transacções de 4.273 saccas, na base de 6$800, a arroba, pelo typo 7.

A' tarde, foram realizadas vendas de cerca de 4.000 saccas, ao mesmo preço da abertura, fechando o mercado.

A Bolsa de Nova York abriu com 4 a 6 pontos de baixa.

Passaram por Jundiahy 20.000 saccas.

COTAÇÕES

4.	7$900
5.	7$500
6.	7$100
7.	6$800
8.	6$500
9.	6$100

SANTOS

Dia 16:	
Entradas.	18.001
Desde 1º.	262.632
Média.	16.414
Desde 1 de julho.	10.729.412
Saidas.	51.120
Entradas.	4.462.783

Posição — Calmo.
Preço — Typo 4. 4$900.

ASSUCAR

Entradas em 16: 4.813 saccos.
Desde 1º: 37.018 ditos.
Saidas em 16: 3.431 saccos.
Desde 1º: 53.574 ditos.
Existencia em 17, de tarde: 130.898 saccos.
Posição do mercado: — Firme.

COTAÇÕES

Branco crystal.	$700 a	$720
Idem, 3ª sorte.	$690 a	$700
Crystal amarello.	$580 a	$600
Mascavinho.	$460 a	$600
Mascavo.	$360 a	$390

ALGODÃO

Entradas em 16: Não houve.
Desde 1º: 13.977 fardos.
Saidas em 16: 530 ditos.
Desde 1º: 12.134 fardos.
Existencia em 17, de tarde: 16.809 fardos.
Posição do mercado: estavel.

COTAÇÕES

Primeira sorte.	41$500 a	41$800
Sertões.	42$000 a	42$500

Existencia em 13, de tarde 696.080

BOLSA
VENDAS

Apolices:	
Uniformizadas de 1:000$, 1. 2 a.	888$000
Ditas idem, 1, 2, 5, 7, 10, 20, 20 a.	890$000
Provisorias, 50 a.	865$000
C. de E. de Ferro, 3 a.	878$000
Ditas idem, 5, 12, 23, 4 a.	882$000
Ditas idem, 2 a.	883$000
C. do Thesouro, de 200$, 2, 1 a.	840$000
Ditas, de 100$, 1 a.	840$000
Ditas ao portador, 2, 10 a.	880$000
Municipaes de 1906, port., 3, 4, 14, 5 a.	190$000
Ditas nom., 75 a.	190$000
Municipaes de 1914, portador, 50 a.	185$500
Ditas de 1917, port., 3 a.	177$500
Ditas idem, 29, 31 a.	178$000
Ditas cliuros, 50 a.	184$000
E. do Rio (4 o|o), 2, 3, 4, 7, 9, 93 a.	96$000
Ditas idem, 3 a.	96$500
Companhias:	
Loterias N. do Brasil, 200, 300 a.	10$300
Ditas idem, 200 a.	10$750
Ditas idem, 100, 500 a.	11$200
Rêde Sul-Mineira, 200 a.	57$200
Ditas idem, 300 a.	58$000
Ditas idem, 200, 300 vlc. 30 dias, a.	58$500
Minas S. Jeronymo, 200 a.	79$000
Ditas idem, 100 a.	79$500
Ditas idem, 100, 200 a.	80$000
Docas da Bahia, 100 a.	94$000
Ditas idem, 100, vlc. 30 dias, a.	94$500
Seguros Garantia 12 a.	380$000
Docas de Santos, port., 20 a.	443$000
Debentures:	
Progresso Industrial, 10 a.	195$000
Tecidos Carioca 20 a.	195$000
Docas de Santos, 43 a.	207$000

OFFERTAS
VENDAS

	V.	C.
Apolices:		
Provisorias.	895$000	890$000
Provisorias.	885$000	860$000
O. do Porto.	900$000	880$000
C. de E. de Ferro	883$000	882$000
C. do Thesouro.	—	880$000
Ditas ao portador.	884$000	880$000
S. da Baixada.	870$000	865$000
E. do E. Santo (6 o|o).	—	725$000
Sentenças Judic.	—	840$000
E. de M. Geraes	—	855$000
E. do Rio (4 o|o)	97$000	96$000
Dito de 500$.	460$000	—
Dito, nom.	460$000	—
Municip. de 1916.	190$000	—
Ditas nom.	190$000	—
Ditas de L. 20.	—	325$000
Ditas nom.	330$000	—
Ditas de 1914.	—	185$000
Ditas nom.	—	184$000
Ditas de 1917.	180$000	179$000
Ditas nom.	182$000	—
Ditas de 1909.	170$000	—
Ditas de Nictheroy	87$000	—
Ditas de B. Horizonte.	—	170$000
Ditas de Alfenas.	—	—
Bancos:		
Commercial.	180$000	—
Brasil.	230$000	225$000
Mercantil.	228$000	225$000
Commercio.	172$000	—
Lavoura.	170$000	166$000
N. Brasileiro.	—	200$000
Provincia do Rio G. do Sul.	—	320$000
N. Ultramarino.	—	540$000
C. de Seguros:		
Anglo Sul-Americana.	—	80$000
Brasil.	—	38$000
Confiança.	—	250$000
Argos Fluminense	1:300$000	—
Indemnizadora.	—	10$000
Garantia.	—	380$000
C. de E. de Ferro:		
Minas S. Jeronymo.	80$000	79$500
Rêde Mineira.	58$500	57$000
Noroeste.	32$000	29$000
Goyaz.	32$000	29$000
Jardim Botanico	—	185$000
C. de Tecidos:		
Mageense.	60$000	—
Manuf. Fluminense	200$000	195$000
Alliança.	200$000	190$000
Petropolitana.	300$000	200$000
S. Pedro de Alcantara.	—	330$000
Corcovado.	280$000	—
Conf. Industrial	190$000	—
Brasil Industrial	250$000	245$000
S. Aleixo.	—	100$000
Progres. Industrial	190$000	—
Cometa.	250$000	200$000
Industrial Mineira	—	210$000
C. Diversas:		
Docas da Bahia.	95$000	93$500
Docas de Santos.	—	443$000
Ditas nom.	—	445$000
Loterias.	10$750	10$500
Terras.	12$000	11$750
Trans. e Carruagens.	60$000	57$000
Melh. do Maranhão	—	40$000
Centros Pasteris.	24$000	—
Predial de Saneamento.	—	63$000
Carburt. de Calcio	—	380$000
Casa Arens.	—	130$000
Barcellos.	300$000	260$000
S. A. Lavanderia		
Merc. Municipal	—	60$000
Confiança.	190$000	—
Debentures:		
Santo Aleixo.	—	160$000
Tec. Mageense.	155$000	143$000
M. Fluminense.	200$000	—
Tecidos Botafogo	150$000	115$000
Conf. Industrial	200$000	—
America Fabril.	—	201$000
Prog. Industrial	196$000	194$000
Tec. Corcovado.	—	192$000
T. Alliança.	—	200$000
Edificadora	—	100$000
Cerv. Brahma	201$000	—
Letras:		
Banco C. R. de M. Geraes (7 o|o)	—	101$000
Docas da Bahia, 2ª série.	—	170$000
Mercado Municipal.	—	208$000

EXPEDIENTE DA ALFANDEGA

Esta repartição arrecadou hontem, a importancia de 245:744$016 de renda, sendo 104:406$971 em ouro e 141:337$045 em papel.

De 1 a 17 do corrente foram arrecadados 3.746:534$192.

Em egual periodo do anno passado foram arrecadados . . . . . . 2.213:919$485, sendo a differença para mais, no corrente anno, de 1.532:614$707.

—:— Por determinação do ministro da Fazenda foi desligado do serviço desta Alfandega o 2º escripturario da Delegacia Fiscal da Bahia Custodio Meneleu Pontes.

—:— Foi mandado servir na 3ª secção, o 1º escripturario da Alfandega de Pernambuco, addido á esta, Joaquim Luiz e Silva.

—:— Foi permittido a Costa Pereira & C., despacharem com 40 o|o de abatimento nos respectivos direitos, varios volumes de mercadorias que descarregaram avariadas do vapor "Victoria", entrado em fevereiro ultimo.

—:— Por despachos de hontem, o inspector mandou restituir as seguintes importancias de direitos pagos a maior:

de 01$075, a Adolpho Freire; de 757$304, á Agencia Cinematographica Universal; de 298$566, aos Etablissements Americains Gratry; de 29$020, a J. Ferreira & C.; de 80$901, a James Magnus & C.; de 31$001, a Davidson Pullen & C.; de 614$090, a F. Ellis; de 16$370, a Amando Azevedo & C.; de 17$133, a J. R. Kanitz; de 572$840, a Clayton Alsburgh & C.; de 110$476, a Faria & C.; de 12$365, a Ferreira Irmão & C.; de 47$022, a J. R. Camões & C.; de 825$610, a G. Hachiya e de 174$229, a Quartin Guimarães & C.

—:— Visto estar avariada a mercadoria contida em varios volumes importados pelo vapor "Ceylan", entrado o mez passado por Abrahão & Salin Farah, o inspector, de acordo com o parecer da commissão de vistorias, permittiu fosse a mesma despachada com 30 o|o de abatimento nos respectivos direitos.

Preços correntes do Mercado do Rio de Janeiro

Arroz nacional:		
	Por 60 kilos	
Arroz nacional, brilhado, de 1ª.	47$000 a	48$000
Dito, idem, idem de 2ª.	41$000 a	44$000
Dito, idem, especial	36$000 a	38$000
Dito, idem, superior	32$000 a	34$000
Dito, idem, bom.	30$000 a	31$000
Dito, idem, regular.	27$000 a	29$000
Dito, idem, branco, do norte.	30$000 a	32$000
Dito, idem, rajado, do norte.	27$000 a	30$000
Meio arroz nacional	24$000 a	26$000
Sanpa nacional	20$000 a	23$000
Assucar:		
Branco crystal.	$700 a	$720
Crystal amarello.	$580 a	$600
Mascavo.	$360 a	$390
Branco, 3ª sorte.	$690 a	$700
Aguas mineraes:		
Nacionaes:		
Caxambú (48 gfs.)	—	34$000
Lambary (48 gfs.)	—	30$000
Cambuquira (48 g.)	—	30$000
S. Lourenço (48 garrafas).	—	30$000
Salutaris 48 gfs.).	—	30$000
Estrangeiras:		
Vichy (50 garfs.)	—	—
Perrier (50 garfs.)	Não ha	
Dita (100 garrafs.)	—	78$000
Selters (24 garfs.)	Nominal	
P. Salgadas (48 garrafas).	Nominal	
Moura (48 garfs.)	Não ha	
Aguardente:		
	Por 480 litros	
Paraty.	225$000 a	230$000
Angra.	220$000 a	225$000
Campos	215$000 a	220$000
Bahia.	210$000 a	215$000
Maceió	205$000 a	210$000
Araçá.	220$000 a	205$000
Alcool:		
	Por 480 litros	
36 grãos.	290$000 a	300$000
38 grãos.	300$000 a	310$000
40 grãos.	310$000 a	320$000
Alfafa:		
Estrangeira.	$280 a	$300
Nacional.	$280 a	$300
Alpiste:		
Nacional.	$770 a	$780
Estrangeiro.	$790 a	$800
Algodão:		
	Por 10 kilos	
Primeira sorte.	41$500 a	41$800
Sertões.	42$000 a	42$500
Bacalhau:		
Caixa.	120$000 a	130$000
Tinas	110$000 a	115$000
Breu:		
Clara (280 kilos).	53$000 a	55$000
Escuro, idem.	Nominal	
Azeite:		
Penalva, lata.	Nominal	
Port., lata de 16 litros.	Nominal	
Portuguez, lata.	Nominal	
Francez, lata de 16 litros.	Nominal	
Francez, lata.	Nominal	
Banha:		
Banha de Porto Alegre, de 20 kilos.	2$000 a	2$140
Dita, idem, de 2 kilos.	2$060 a	2$150
Dita, idem de 1 kilo.	2$140 a	2$180
Dita, Laguna, de 20 kilos.	1$700 a	2$000
Dita, Itajahy, de 20 kilos.	1$950 a	2$000
Dita, idem, de 10 kilos.	Não ha	
Dita, idem, de 2 kilos.	Não ha	
Dita mineira e paulista, kilos.	1$300 a	1$800
Dita, idem, idem, 2 kilos.	1$860 a	1$940
Batatas:		
	Por kilo	
Mineira e Paulista	$260 a	$400
Carne secca		
Rio da Prata e fronteiras:		
Patos e mantas.	Não ha	
Mantas.	1$800 a	2$040
Rio Grande:		
Patos e mantas.	1$500 a	1$820
Mantas.	1$500 a	1$900
Matto Grosso:		
Patos e mantas (perfeito).	1$300 a	1$700
Interior (Minas, Rio e S. Paulo):		
Patos e mantas.	1$300 a	1$760
Carne de porco:		
	Por	kilo
Rio Grande.	$600 a	$800
Dita do Paraná.	$800 a	1$000
Dita de Santa Catharina.	1$000 a	1$100
Dita mineira.	1$100 a	1$340
Cimento:		
	Por barricas	
Dova.	35$000	—
	150 kilos	
Lehigh.	—	35$500
Atlas.	—	36$500
Champagne:		
	Por caixa	
Franceza.	220$000 a	260$000
Portugueza.	170$000 a	200$000
Couros:		
	Por kilo	
Sola de Pelotas.	4$200 a	4$600
Sola de S. Paulo (commum).	5$000	—
	4$000 a	4$200
Sta. Catharina, 1ª segunda e baixa	4$200 a	4$600
	3$800	—
Correeiro (o meio)	24$000 a	26$000
Atanados especiaes, cada um.	40$000 a	50$000
Atanados do Campos (cada um).	45$000 a	48$000
Salgado, kilo.	—	1$300
Secco, idem.	—	2$800
Chá:		
	Kilo	
Verde.	12$000 a	21$000
Preto.	17$000 a	19$000
Cebolas:		
Rio Grande.	3$800 a	4$500
Farinha de mandioca:		
De Porto Alegre:	Por 45 kilos	
Farinha de mandioca, de Porto Alegre, especial.	28$500 a	29$000
Dita, idem, fina.	27$500 a	28$000
Dita, idem, entrefina.	26$500 a	27$000
Dita, idem, peneirada.	Não ha	
Dita Laguna, peneirada.	19$500 a	20$000
Dita, idem, grossa.	18$500 a	19$000
Dita, outras procedencias, fina.	22$000 a	23$000
Dita, idem, peneirada.	19$500 a	20$000
Dita idem, grossa	18$500 a	19$000
Farinha de trigo:		
Moinho Inglez		
Buda nacional	27$500 a	28$000
Nacional.	26$500 a	27$000
Brasileira	26$000 a	26$500
Moinho Fluminense		
Especial.	27$500	—
S. Leopoldo	20$500	—
S. O.	—	—
Moinho Santa Cruz		
Perola.	—	27$500
Santa Cruz	—	26$500
Paulicéa.	—	—
Feijão:		
	Por 60 kilos	
Feijão preto, superior.	30$000 a	32$000
Nova.	34$000 a	35$000
Dito idem, regular	27$000 a	29$000
Dito, cores, Porto Alegre.	30$000 a	34$000
Dito manteiga, nacional	30$000 a	33$000
Dito enxofre, nacional	34$000 a	36$000
Dito branco, nacional.	32$000 a	37$000
Dito amendoim, nacional	33$000 a	34$000
Dito fradinho, nacional	45$000 a	48$000
Dito mulatinho.	23$000	220$000
Outras marcas	20$000 a	25$000
Fumo:		
Rio Grande, em folha, 1ª am.	32$000 a	33$000
Rio Grande, idem, 2ª am.	30$000 a	31$000
Rio Grande, idem, 1ª commum.	28$000 a	29$000
Rio Grande, idem, 2ª commum.	26$000 a	27$000
Mineiro, em corda:		
Especial, kilo.	Nominal	
Superior, kilo.	Nominal	
Segunda, kilo.	Nominal	
Terceira, kilo.	Nominal	
Fubá:		
	Por 50 kilos	
Fino.	11$000 a	11$500
Grosso.	9$000 a	9$300
Gorduras:		
Rio da Prata, idem	Nominal	
Rio Grande.	Nominal	
Matadouro	1$400	
Xarqueada do interior.	1$400	
Glycerina:		
Bruta, sem vasilhame.	—	6$000
Bruta, em latas de 12 1|2 e 25 kilos	—	6$300
Loura, sem vasilhame.	—	8$000
Loura, em latas de 12 1|2 e 25 kilos	—	8$300
Branca, sem vasilhame.	—	10$000
Branca, em latas de 1 e 2 kilos.	—	11$000
Branca, em latas de 4 kilos.	—	10$500
Branca, em latas de 12 1|2 e 25 kilos	—	10$300
Manteiga:		
Modesto Galone sortidas.	Não ha	
Brétel Fréres, lata	Nominal	
L. Brun.	Nominal	
De Minas.	3$100 a	3$600
Milho:		
	Por 62 kilos	
Amarello, da terra	8$400 a	9$000
Dito branco, idem	9$000 a	9$500
Dito da terra, mixto	8$900 a	8$200
Madeira:		
Americana, pé.	$600	—
Rosina, duzia.	168$000	—
Spone, duzia.	Não ha	
Sueco, branco, o pé	Não ha	
Dita vermelha.	—	—
Pinho do Paraná		
1ª qualidade.	90$000 a	
2ª qualidade.	85$000 a	
Taboa.	$280 a	—
Oleo:		
De linhaça, lata	2$000 a	2$400
Cobuo, barril.	2$400 a	2$800
Phosphoros:		
Olho	65$000	—
Brilhante	65$000	—
Ypiranga.	65$000	—
Pinheiro	65$000	—
De cera:		
Olho	81$000 a	81$500
Polvilho:		
Minas, S. Paulo e Rio.	$800 a	$860
Porto Alegre.	$820 a	$860
Santa Catharina.	$780 a	$800
Presunto:		
	Por kilo	
Nacional.	4$200 a	4$500
Queijos:		
De Minas	2$500 a	4$000
Sal:		
	60 kilos	
Mossoró.	0$000 a	11$000
Cabo Frio.	5$000 a	10$000
Toucinho:		
Commum.	1$100 a	1$280
Fumeiro.	2$000 a	2$100
Vinho:		
	Pipa	
Collares tinto, superior.	Nominal	
Dito, inferior.	Nominal	
Virgem do Porto	530$000 a	600$000
Verde portuguez.	530$000 a	600$000
Rio Grande (barril).	55$000 a	60$000
Vermouth Cinzano.	60$000 a	65$000
Portuguez.	40$000 a	44$000
Francez, caixa	65$000 a	70$000
Vinagre:		
	Por pipa	
Branco.	360$000 a	400$000
Tinto.	360$000 a	400$000
Velas:		
Velas superiores:		
Grandes.	—	31$550
Pequenas.	—	18$700
Fragatas.	—	40$450
Locomotoras, esp.	—	39$550
Carro, especial.	—	30$100
Carro, superiores	—	34$200
Locomotoras, sup.	—	42$100
Primor.	—	54$250
Brilhante, grande	—	46$600
Brilhante, pequena	—	45$500
Mercurio.	—	50$700
Cruzeiro.	—	46$300
Modificadas.	—	18$300
Diversos:		
Araruta, por kilo	1$000 a	1$100
Agua-raz, por kilo	1$800	—
Amendoim em casca, por 25 kilos	12$000 a	13$000
Tapioca, kilo.	1$500 a	1$800
Tremoços (60 ks.)	26$000 a	28$000
Ervilha, kilo	$700 a	1$100
Alhos, kilo.	$600 a	1$200
Favas de Porto Alegre (55 ks.)	Não ha	
Lentilhas (kilo).	$900	1$000
Alcatrão, por kilo	1$500	—
Cangica por 60 ks.	21$000 a	23$000
Farello de trigo por 35 kilos.	Não ha	
Gazolina, por caixa	22$950 a	23$300
Genebra, por caixa	80$000	—
Kerozene.	18$550 a	18$900
Pimenta da India kilo.	3$700	—
Linguas do Rio Grande, uma	1$500 a	1$700
Ladrilhos, por milheiro.	320$000	—
Matte em folha, por kilo.	$500 a	$600
Passas, por caixa	Nominal	
Telhas, por milheiro	390$000	—
		Kilo
Vigas de aço.	$950 a	—

MARITIMAS

VAPORES ESPERADOS

Rio da Prata "Vestris".	18
Portos do norte, "Laguna".	18
Rio da Prata, "Darro".	18
Portos do norte, "Ceará".	19
Portos do sul, "S. Dourado".	20
Laguna e escs., "Anna".	20
Japão e escs., "Toiohashi Maru"	20
Portos do sul, "Minas Geraes".	20
Portos do norte, "Poconé".	23
Portos do norte, "Ilhéos".	23
Rio da Prata, "Desna".	23
Japão e escs., Hawaru Maru'".	29

VAPORES A SAIR

Rio da Prata, "Deseado".	18
Pelotas e escs., "Itaituba".	18
Inglaterra e escs., "Darro".	18
Pelotas e escs., "Itaituba".	18
Montevidéo e escs., "Miranda".	18
Nova York e escs., "Vestris".	19
Montevidéo, escs. "Ruy Barbosa"	19
Antonina, escs., "Itacolomy".	19
Pará, escs., "Maranguape".	19
Portos do Norte, "Pará".	19
Mossoró, escs., "Itassucê".	20
Guaratuba, escs., "Oyapock".	20
Ceará e escs., "Iris".	20
S. Matheus e escs., "Muniz Freire"	20
Recife e escs., "Martinho".	20
Recife e escs., "Itapema".	21
Portos do sul, "Itapoca".	21
Aracajú e escs., "Itaipava".	22
Montevidéo, escs., "S. Dourado"	23
Inglaterra, escs., "Desna".	23
Santos, "Ilhéos".	24
Pará, escs., "Minas Geraes".	24
Laguna e escs., "Anna".	24
Rio da Prata "Rio de Janeiro".	25
Portos do norte, "Mattoso".	26

"AU CONFORTABLE" Rua 7 de Setembro, 32
SORTIMENTO COMPLETO DE MOVEIS A PREÇO UNICO C 1030

VENDE-SE por 7:000$ 1 predio com bom terreno, em frente á E. da Piedade; trata-se á r. do Carmo 66, 1º andar. (A 24547) N

VENDE-SE em Botafogo uma casa, entrada ao lado, tres quartos, sendo um para criado, salas, banheiro, duas privadas, electricidade, 1ª ordem, todos os requisitos da hygiene, preço 21:000$, negocio directo, carta nesta redacção, iniciaes F. A. (A 21677) N

VENDE-SE uma linda casa de cantaria, com 4 quartos, 3 salas, cozinha, banheiro, jardim, varanda nos fundos, um verdadeiro bijou, toda forrada e pintada de novo; rua de S. Leopoldo 364, Mangue, bondes de 100 réis. (A 26218) N

VENDE-SE um terreno em logar muito saudavel, em Icarahy, á rua Mariz e Barros, todo ou em lotes de 10 x 53; com o sr. João Cordeiro, á r. da Alfandega, 118, loja. (A 26297) N

VENDE-SE um deposito de pão, biscoitos e balas, á rua Sant'Anna n. 108. (A 26131) O

VENDEM-SE a preços baratissimos trens de cozinha, louças, crystaes, ferragens, tintas, etc., na casa Bom Marché, rua Voluntarios da Patria 271, em frente á rua das Palmeiras. (A 23354) O

TOSSE
Tome PEITORAL MARINHO
Rua 7 de Setembro, 186.
(C. 1075)

VENDEM-SE duas lindas cachorras, excellentes vigias, uma ulmer e outra dinamarqueza; r. da Relação, 39. (A 23095) O

PREDIOS E TERRENOS; compra, venda e hypotheca; com J. Pinto, rua do Rosario 142, sobrado, tel. 2969 Norte. (C. 756)

VENDE-SE um predio com 2 salas, 4 quartos e mais dependencias, em centro de terreno que mede 12 metros de frente por 65 de fundos, na rua Cardoso n. 266 A, Meyer, preço de occasião; trata-se com o proprietario, no mesmo; bondes de Cachamby. (A 26226) N

VENDE-SE 1 casa com 2 quartos, 2 salas e boa cozinha, toda ladrilhada, com fogão e pia, tendo electricidade, jardim e pomar, 5 minutos da estação do Encantado; rua Tavares n. 130, preço 6:000$000. (A 26234) N

VENDE-SE uma pequena casa na rua Flausina 28, estação de Inhaúma. (A 26232) N

NÃO FAÇA confusão. Quer comprar um terreno por pouco dinheiro, em prestações diminutas, sem sacrificio e tendo a certeza de fazer um bom negocio?
NÃO COMPRE sem primeiro ver o que temos e saber dos seus preços. Visite o nosso escriptorio, ou peça plantas e prospectos.
Companhia Territorial do Rio de Janeiro — Secção Commercial:
JOSE' MILLIET
Rua da Assembléa, 123, 1º andar. Telph. Central, 2351. (C. 1918)

Espingarda

Vende-se uma de aço fino, cal. 16. Largo S. Francisco 36, sob., sala n. 1, Mauricio. (A 26130)

VENDE-SE uma pianola "Phonolette" com 55 musicas por preço baratissimo. Trata-se na rua da Alfandega 104, loja, com Ricardo. (A 24670) O

VENDEM-SE moveis quasi de graça, mobilias para sala de visitas, 9 peças, 190$; mobilias peroba, modernas, para quarto, a 550$; mobilias sala de jantar a 450$; moveis avulsos por todo preço; commodas a 25$, etageres a 50$, guarda pratos a 60$, cadeiras de peroba duzia 70$, guarda-casaca de peroba clara a 170$; guarda-vestidos a 60$, na Fabrica de Moveis e Colchoaria do Povo, á rua 24 de Maio 305, Sampaio. (A 24508) O

VENDE-SE um artistico mostrador servindo para guarda prata, um lavatorio inglez, um trinchante, dois transparentes esteirinhas, uma duzia de cadeiras austriacas Tonet, tudo em perfeito estado, preço de occasião; para ver e tratar á rua General Camara n. 45, 2º andar. (A 25253) O

VENDE-SE ternos de casimira fina de paliton, frak, smoking, casaca por 30$, 35$, 40$, 50$, e 60$. Liquidação por toda esta semana. Rua Senador Dantas, 31. (A 24480)

A. MILLET Terrenos a prestações. Telephone Villa, 1054, Rua da Estação A—2, **PENHA** (A. 26.220)

VENDAS DIVERSAS

VENDE-SE bonito piano, de cordas cruzadas, por preço barato; rua Barão de Mesquita, 507. (A 26296) O

VENDE-SE cadeira de dentista, Wilkerson, por 800$; r. Larga, 41, sobrado. (A 26292) O

VENDE-SE uma cadeira para dentista ou barbeiro; á r. dos Andradas, 85, sobrado. (A 25325) O

Dôr uma só fricção de LINIMENTO MARINHO desapparece. Rua 7 de Setembro, 186. (C. 1070)

VENDE-SE um rico dormitorio com marmores onix, 6 peças, estylo Luiz XVI, na rua Evaristo da Veiga, 19, preço barato. (A 25198) O

VENDE-SE uma quitanda bem afreguezada, por 200$; ver e tratar na rua Commendador Teixeira de Azevedo n. 129, E. de Dentro. (A 25216) O

VENDE-SE um cavallo castanho, quasi preto, de excellente andar, manso e esperto e ainda novo; pode ser examinado por qualquer veterinario; preço de occasião, 120$000; Estrada Real de Santa Cruz n. 147, officina de segeiro, Realengo. (A 25240) O

VENDEM-SE armações, moveis baratos, para liquidar; vende-se o negocio de moveis usados, á rua do Hospicio 305, livre e desembaraçado, negocio de occasião. (A 24604) O

Hemorrhoidas

(Com o calor do Rio de Janeiro não ha quem não soffra hemorrhoidas), Vertigens, tonturas, máo estar continuo, prisão de ventre, catharro intestinal, sêde continua, dôres das cadeiras, falta de evacuação, máo halito, são symptomas das **HEMORRHOIDAS**, usem os afamados **PÓS ANTI-HEMORRHOIDARIOS** de **Luiz Carlos.** Nas pharmacias e drogarias e nos depositarios: Silva Gomes & C., rua S. Pedro 40, Rio de Janeiro. (C. 1260)

VENDE-SE um açougue á rua Dr. Manoel Victorino n. 74, E. de Dentro. E' bom negocio. (A 26008) O

VENDE-SE uma quitanda fazendo bom negocio, á rua D. Maria n. 169, estação da Piedade. O motivo da venda é o dono não estar á testa. (A 26117) N

VENDE-SE um piano americano, perfeito, avenida Mem de Sá 319, Casa Rizzo. (A 26179) O

VENDE-SE um piano allemão, perfeito, por favor á rua Sant'Anna n. 126, Cidade Nova. (A 26180) O

VENDEM-SE louças de barro para pintura, moringas e vasos, á rua Bomfim, 29, Fabrica Dr. Vianna; Telep. Villa 2591. (A 26171) O

VENDEM-SE armações, com vidraças, em perfeito estado, e uma boa vitrine; av. Gomes Freire n. 57, loja. (A 26210) O

Tossís! Tomae BRONCHITAL
Deposito: — RUA URUGUAYANA, 111
PHARMACIA BITTENCOURT. (C. 1975)

VENDEM-SE lampadas 1/2 Watt, de 50 velas a 3$500, Casa Bertholdo. Agora rua Theophilo Ottoni, 90. (C 735)

VENDE-SE abat-jours de seda de todos os tamanhos por preços de liquidação. — CASA BERTHOLDO — Theophilo Ottoni n. 90. (C. 735) O

VENDEM-SE lampadas G. Edison até 32 velas, de 1$800 por 1$500. Casa Bertholdo. Rua Theophilo Ottoni n. 90. (C. 735) O

VENDE-SE tulipas de phantasia, de 900 réis, 1$000, 1$100, 1$200, 1$300, 1$500, 1$800, 2$ e 2$500. — CASA BERTHOLDO — Theophilo Ottoni 90. (C. 735) O

VENDE-SE uma esplendida armação para qualquer negocio, para desoccupar logar; avenida Central 56; trata-se á rua Theophilo Ottoni 90, perto do local. (C. 735) O

VENDE-SE um piano allemão ainda novo, com tres pedaes, cordas cruzadas, cor de acajú, com enfeites de marqueterie, na Avenida Passos 34. (A 24555) O

VENDE-SE um piano em boas condições; na travessa da Alegria n. 18, S. Christovão. (A 25306) O

Catarrho dos pulmões
Cura rapida com o
PEITORAL MARINHO
Rua 7 de Setembro, 186.
(C. 1072)

TRASPASSES

NEGOCIO e porta, na rua Gonçalves Dias, traspassa-se barato; Miranda, 07, Ouvidor. (A 25317) P

TRASPASSA-SE uma boa casa de barbeiro. Informações, á rua José Mauricio, botequim, n. 25. (A 25274) P

TRASPASSA-SE uma bem montada officina de costuras; avenida Passos n. 116, sobrado. (A 26123) P

Tosse? Tuberculose
O CONTRATOSSE
E' o grande remedio que cura
O CONTRATOSSE em 4 mezes obteve 455 attestados authenticos de pessoas de todas as classes sociaes, algumas bastante conhecidas em nossa sociedade.
Não é panacea. E' um remedio scientifico, cujos attestados verdadeiros são a sua exclusiva garantia. Se duvidardes, lêde-os.
Não vos deixeis enganar. Acceitae sómente o CONTRATOSSE. (C. 1013)

VENDE-SE uma mobilia de sala de jantar, quasi nova, constando de 15 peças; ver e tratar á rua Duque Estrada Meyer 11, Meyer. (A 24612) O

VENDE-SE por 800$, victoria estrangeira, leve e jogo de arreios, em perfeito estado, á r. Assembléa n. 43, ás 5 horas. (A 24616) O

VENDE-SE uma cachorrinha Lulu da Pomerania, Cattete 289, 8. (A 24612) O

VENDE-SE uma mobilia de peroba, quasi nova, para quarto de casal, rua Buarque de Macedo 52. (A 24549) O

TRASPASSA-SE uma casa de negocio decente, no centro da cidade, vendendo de 3 a 4 contos mensaes; aluguel 130$; o motivo é o dono precisar retirar-se para fóra, vende pelo custo; livre e desembaraçada; informações com o sr. Sampaio; rua dos Ourives, 124, em frente a Santa Rita. (A 21617) P

TRASPASSA-SE uma padaria bem montada, acreditada e com boa freguezia, á Estrada Real n. 101, Realengo. O motivo é querer o proprietario retirar-se do negocio. Trata-se na mesma, das 7 ás 12. (A 26118) P

ESTOMAGO - FIGADO E INTESTINOS
Digestões difficeis, gastrites, dôr e peso no estomago, vertigens, asia, enterites, hepatites e todas as molestias do apparelho gastro-intestinal, curam-se com o ELIXIR EUPEPTICOS do Professor Dr. Benicio de Abreu.—A' venda em todas as pharmacias e drogarias do Rio e dos Estados. — Depositarios: Alfredo de Carvalho & C. — Rua 1º de Março n. 10. (C. 1022)

VENDE-SE um bello piano Plevel; rua S. Francisco Xavier, 388. (A 24374) O

VENDE-SE uma quitanda; trata-se á rua Senador Euzebio n. 538, com o sr. Pimenta. (A 24572) N

VENDE-SE uma carroça gary, em bom estado; trata-se na Villa Militar, no Curso de Aperfeiçoamento, das 11 ás 16 horas. (A 26021) O

VENDE-SE um piano francez, barato, para desoccupar logar; na rua 7 de Setembro 215, loja. (A 24533) O

VENDE-SE um piano de celebre autor allemão, peça garantida e de luxo; na rua do Riachuelo 70, sob. (A 26083) O

VENDE-SE esplendido gramophone com 11 musicas, preço 45$000. Rua Maxwell n. 160, casa 10. (A 26001) O

VENDE-SE muito barato um importante bilhar com tacos e bolas, á rua Barão Lisboa, 25, com o sr. Barros. (A 26082) O

Achados e perdidos

DESAPPARECEU da rua Major Albino n. 16, Villa Nova, Realengo, a 31 de março, uma egua castanha, andorinha, pequena, com um pequeno signal preto no pescoço do lado direito, marchadeira; quem della der noticias certas ao sr. Manoel Vaz, á rua acima, será gratificado com 20$000. (A 24501) S

J. LIBERAL & C.ª, rua Luiz de Camões n. 60. Perdeu-se a cautela n. 33.281, desta casa. (A 26150) O

PERDEU-SE a cautela n. 160.460 da casa de penhores de Guimarães & Sanseverino; rua Alexandre Herculano n. 3 e Luiz de Camões n. 1-A. (A 26147) O

PERDEU-SE a cautela n. 138.085 da casa de penhores de Guimarães & Sanseverino; rua Alexandre Herculano n. 3 e Luiz de Camões n. 1-A. (A 24631) O

J. LIBERAL & C.ª, rua Luiz de Camões n. 60. Perdeu-se a cautela n. 33.879 desta casa. (A 25178) O

J. LIBERAL & C.ª, rua Luiz de Camões n. 60. Perdeu-se a cautela n. 32.293, desta casa. (A 26142) O

PERDEU-SE a caderneta n. 123.194 da 3ª série da Caixa Economica do Rio de Janeiro. (A 26021) O

PERDEU-SE uma apolice de réis 1:000$ de n. 131.661, emittida em 1869 de juros de 5 % ao anno, pertencente a Amanda Ferreira Pacheco, brasileira, solteira é Magdalena Ferreira Pacheco, hespanhola, viuva. Rio de Janeiro, 4 de abril de 1918, p.p. Antonio Ribeiro da Fonseca, Avenida Rio Branco 137, andar 2º. (A 22267) O

PERDEU-SE a licença da carrocinha de leite n. 1.213, da Comp. Centros Pastoris; Cattete 25. Gratifica-se a quem a entregar. (A 25233) O

MME. JOSEPHINA Rua S. Pedro n. 131 (A. 24469)

COMPRA-SE um piano de bom autor. Offertas a H. Silva. Tel. 241 Villa. (A 25192) S

COMPRAM-SE casas mobiliadas e moveis avulsos; paga-se bem; chamados pelo Tel. Central, 1200, a Carlos. (A 23557) S

TAPEÇARIAS e MOVEIS
A Casa Helmo Pinheiro & C.
A' RUA DA QUITANDA 33 liquida todo seu sortimento de tapetes, cortinas, capachos, oleados, doceis, cortinados, grupos e meias mobilias, com grandes abatimentos. T. C. 1850. (C. 1045)

COMPRA-SE roupas usadas de homem; paga-se bem; attende-se chamados pelo T. C. 4.305. (A. 24479)

COMPRAM-SE missangas, vidrilhos e objectos com os mesmos; rua Visconde Itamaraty n. 104. Teleph. 4018, V. (A 23961) S

CHARUTOS bons e feitos á mão, compram-se, rua Barão de Ubá n. 73, casa 7. (A 25106) S

JUVENTUDE ALEXANDRE

E' o unico tonico que não contem nitrato de prata e além de dar a côr natural ao cabello depois de branco, extingue-se a caspa que é a verdadeira causa da calvicie, desenvolve o crescimento e amacia o cabello, tornando-o abundante.
A Juventude já conquistou os maiores louvores das pessoas que zelam pela conservação do cabello, o que o seu fabricante prova com innumeros attestados. PREÇO 3$000
A JUVENTUDE não offende a pelle. Foi approvada pela Directoria Geral da Saude Publica e premiada com medalhas de ouro da Exposição Nacional de 1908.
A' VENDA em todas as pharmacias e drogarias do Rio de Janeiro e em S. Paulo, Baruel & C., em Maceió, Pharmacia Central (Rua Primeiro de Março n. 27).
EVITAR AS IMITAÇÕES, PEDINDO
JUVENTUDE ALEXANDRE
(C. 1021)

DIVERSOS

AUTOMOVEL "Mercedes", 25HP. para entregar mercadorias, com pouco uso. Vende-se pelo preço de occasião. Trata-se com J. C. Gil; rua da Alfandega n. 42, 2º andar, sala 5. Tel. Norte, 3234. (A 26038) O

APOSENTOS — Casal sem filhos precisa de duas salas, com ou sem mobilia, com pensão para uma pessoa, em casa socegada e sem creanças; preferindo-se em casa que tenha grande jardim. Offertas a Leopoldo, caixa do correio n. 422. (A 26200) S

AUTOMOVEIS Dietrich, 12 e 30 HP.; Coteu, 15 HP.; Benz, 40 HP. — Vendem-se na Garage Dietrich; rua Riachuelo n. 187. (A 25245) O

CARTOMANTE cearense, somnambula, faz fortes trabalhos, chega ao impossivel, vira o mal para quem o faz; rua Marechal Deodoro n. 114 — Nictheroy. (A 21935) Y

CACHORRINHOS lulu' da Pomerania, ns. 1 e 2, brancos e cor de aço, puro sangue; a preços modicos, vendem-se á rua Colina 45— Estacio. (A 24498) O

DISCOS e gramophones — Compram-se usados e trocam-se. Concertam-se gramophones, machinas de escrever e bicycletas. Vendem-se gramophones a 30$ e discos a começar de $500; Uruguayana 135. (A 25320) S

DINHEIRO — Dá-se sobre moveis, hypothecas, notas promissorias, e officiaes do Exercito, funccionarios publicos (cauções de mercadorias, juro 1 %); Rosario, 172, sala 1. (A 24383) S

Só 3 dias Só
é o tempo preciso para curar a gonorrhéa mais antiga e rebelde com a
INJECÇÃO MARINHO
Os corrimentos das senhoras desapparecem no 1º dia de uso.
A' VENDA EM TODAS AS PHARMACIAS.
(C. 796)

ANTES de comprar o remedio aconselhado, saiba o preço, na Drogaria André; 7 de Setembro 39. (C. 737) S

AOS que soffrem do estomago, recommendamos-lhe a pensão da rua S. Pedro, 128, refeições a 1$000. (A 26153)

AVISO ás Professoras e Professores da Capital Federal — Amaro da Silveira & C.ª, estabelecido á rua Buenos Aires n. 78, tem em stock alguma quantidade do afamado giz collegial marca "Borboleta", para o qual, apezar das grandes difficuldades actuaes, mantem ainda os seus antigos preços de 2$100, para as caixas do giz branco, e 3$300, para as do giz de cor. Giz de alfaiate e de bilhares. (A 24539) S

AGENTES para carimbos de borracha, em qualquer parte, acceitam-se. Escrever a A. S. Torres; rua Candelaria, 106, 10 and. (A 24226) S

ALUGA-SE por 20$ ou vende-se por 500$ um piano francez, em bom estado; rua Torres Sobrinho, 37 Meyer. (A 24306)

ALUGA-SE um bom piano, na rua Machado Coelho n. 95. (A 26134)

CARTOMANTE D. Maria Emilia a celebre e 1ª do Brasil e Portugal, consagrada pelo povo como a mais perita, a ultima palavra da "cartomancia" e a ultima palavra nas sciencias "occultas"; ás exmas. familias do interior e fóra da cidade, consulta por carta sem a presença da pessoa, unica neste genero, maxima seriedade e rigoroso sigillo. Consulta em sua residencia, á rua da Conceição n. 87, sobrado, junto ás barcas, em Nictheroy. Correspondencia e informações, á caixa do correio 1688, Rio de Janeiro. (A 24658) Y

CARTÕES DE VISITAS impressos, cento **2$000**. Oscar N. Soares, Ourives, 60. (A 25239) S

COFRES — Compram-se 2 em bom estado, na rua Assembléa, 24, sapataria Gil. (A 25256) S

COSTUREIRA — Cose por figurinos, diario, para casa de familia. Carta á rua de S. Pedro n. 254, sobrado. (A 24622) S

DESEJA-SE ALUGAR— Casal estrangeiro de toda seriedade, procura familia séria que alugue um quarto ou sala grande, ou dois quartos c/ ou sem mobilia, com direito á cozinha e lavagem da roupa de uso. Sómente em casa aonde não tenha mais inquilinos, não mais distante de 20 minutos do centro. Offertas a Daniele, Hotel Bristol.

VERMIFUGO B. A. FAHNESTOCK
Cura as molestias causadas por
VERMES
NAS CRIANÇAS E ADULTOS
O melhor Vermifugo do mundo
Pergunte ao seu medico

DUAS senhoras desejam dois commodos mobilados, com communicação interna e pensão, em casa de familia, no Flamengo ou ruas transversaes ao Cattete. Cartas para o escriptorio desta folha, a R. S. (A 24523) S

ESPOLIO do finado Antonio Pereira Pedroso, leilão de 3 predios e 1 avenida, situada á rua Mariano Procopio ns. 13, 15, 17 e 19, morro do Pinto; sexta-feira, 19 do corrente, ás 5 horas da tarde, ás portas dos mesmos, pelo leiloeiro A. de Pinho. (A 26230) S

LAVOURA E CRIAÇÃO

Publicação mensal de agricultura
DIRECTORES:
Drs. Augusto Ramos, Eduardo Cotrim e Fernando Werneck
Assignatura annual 10$000 — Numero avulso 1$000

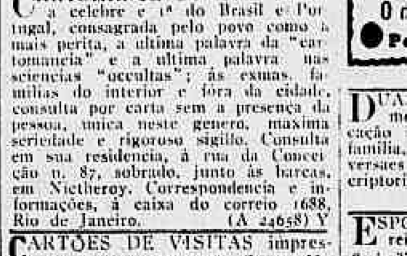

Já conheceis esta Revista? — Não sois ainda seu assignante? — E porque não?
ENCARREGA-SE da inscripção das fazendas de seus assignantes no registro de Lavradores e Criadores do Ministerio da Agricultura e do encaminhamento de suas pretensões para a obtenção de favores e auxilios que o mesmo ministerio concede gratuitamente aos lavradores inscriptos.
RUA DO CARMO, 66, sobrado. — Caixa postal n. 1678
RIO DE JANEIRO (C. 2201)

CARRO ou trolley para duas ou quatro pessoas, precisa-se de um. Resposta á caixa N. H., deste jornal. (A 25258) S

CORDOARIA Santa Anna, em Leitão da Cunha, E. do Rio. Emprega só fibras de Piteira, para cordas e cabos, e fios proprios para xarque, e fardos de fazendas. (C 538)

CASAL com um filho (2 1/2 annos) procura quarto mobilado, com pensão, em casa de familia. Prefere-se Cattete, Botafogo ou Leme. Offertas dando preço, a J. G., nesta redacção. (A 26219) S

CAVALHEIRO distincto, deseja proteger occultamente, senhorita de familia, bem educada e carinhosa. Cartas a A. A. (A 25200) S

CARTOMANTE recentemente chegada da Europa, a mais habilitada neste genero, diz o presente, passado e futuro, apenas por 2$000; rua Coronel João Francisco n. 34, Mattoso. (A 26243) Y

CHAPEOS em seda, velludo, palhas, 12$, 15$; tingem-se, reformam-se a 3$, 4$; á rua da Carioca n. 12. Acceita alumnas para chapeos. (A 24100) S

COMPRAM-SE moveis usados, pagam-se bem; attende chamados, teleph. Norte 1128; rua Senador Euzebio n. 30. (A 25812) S

ELECTRICISTA Rei, chamados, na travessa S. Francisco 34 e 36. Telephone 1731, Central. Camisaria Gomes. (C 1100)

ENJÔOS DE MAR — Evitam-se e curam-se com a Baccharina mentholada. A' venda á rua 1º de Março n. 10 — Alfredo de Carvalho & C.ª Vidro 3$000. (C 1702) S

A vida acaba... mas a imagem fica!
V. Ex.ª pode obter em SUA PROPRIA CASA o retrato ou grupo de familia, reunião intima, jantar, picnic, casamento, etc. A Foto-Brasil, rua 7 de Setembro, 115 (em frente á Casa Sucena Cruz) — TELEPH. CENTRAL 4224, tem uma secção especial para estes trabalhos, executando-os primorosamente. (C. 1407)

GALLINHAS — Vendem-se 40 poedeiras Leghorne brancas e de outras raças, por motivo de viagem do proprietario. Vendem-se tambem, o cercado e as folhas de zinco, na rua General Roca n. 19. Bonde Fabrica, via Araujo. (A 26143) O

GUARDA-LIVROS — Acceita escriptas avulsas, assim como chamados para o interior. Tambem se encarrega de fallencias; trabalho consciencioso. Recados, Avenida Passos ns. 28 e 30, sr. Mendonça. (A 23890) S

HYPOTHECAS — A' Juros 11 de 8 % á 12 % ao anno; outros emprestimos garantidos; com J. Pinto, Rosario, 142, sobrado. Tel. 2969 Norte. (C. 759)

HYPOTHECAS de predios, a juros desde 8 % ao anno, fazem-se, mesmo precisando obras ou pagar impostos, e compram-se, custeiam-se extincções de usofructo, ou dotavel; heranças, inventarios, etc.; trata-se com o sr. Moraes, á rua Assembléa, 117, 1º and. sala 4. (A 26280) S

IMPOTENCIA — Cura-se com as garrafas de catuaba, remedio vegetal, vindo do sertão do Ceará. Encontra-se na rua de Santo Christo n. 99. (A 25275) S

LAMINAS Gillette — Afiam-se bem. Duzia 1$500; travessa de S. Francisco n. 28. (A 26233) S

LINDOS riscos para qualquer bordado, letras, vendem-se, á rua Gonçalves Dias n. 19, 2º andar. (A 25250) S

MANICURE e massagista, vae a domicilio. Attende da 1 ás 5 horas; na rua Chile, 9, 1º andar. (A 25259) S

MOÇO estrangeiro, procura o conhecimento de uma senhora que saiba ensinar praticamente a lingua do paiz. Resposta detalhada, a "Rod" nesta folha. (A 25218) S

MACHINAS de escrever — Officina mecanica, concertos, limpezas, reformas com perfeição; travessa Dias da Costa n. 6, proximo á rua da Alfandega. Tel. Norte 2866. (A 25303) S

MACHINAS de costura em prestações de 10$000 mensaes. Vendem-se machinas usadas, desde 20$ para cima. Trocam-se, concertam-se e compram-se. Manda-se o mecanico a domicilio. Gratis, bastidor e chapa para bordar. Trata-se no deposito, á rua Senador Euzebio n. 97, com Henrique Spoltro. Tel. Norte 1618. (A 26001) O

MOVEIS usados — Compram-se mobiliarios completos, avulsos, louças, metaes, pianos, etc.; rua Senador Dantas n. 45. Tel. Central 5235 — E. Ribeiro. (A 23254) S

MACHINAS de escrever e calcular — Concertos, limpeza, nickelagem e reforma; rua da Alfandega, 137. Tel. Norte 3450—E. Magalhães. (A 25127) S

MODISTA — Confecciona vestidos por qualquer figurino, com gosto, perfeição, costume, tailleur forrado, 25$, 30$, de feitio. Elegante vestido de voile sobre medida, dando tudo, por 35$, 40$; rua Acre n. 122, 1º andar—Mme. Lemos. (A 24618) S

MANTEIGA
Aos fabricantes, e renovadores de Manteiga e Queijo
Como é já, bem conhecido, o nosso Colorante para manteiga, denominado "Colorantina Brasileira", assim como o Colorante para queijo, productos estes extrahidos da flora brasileira, o qual dá uma côr similar ás manteigas estrangeiras, e sendo estes Colorantes completamente inoffensivos á saude publica, como demostram as Analyses do Laboratorio Nacional n. 850, assim como, tem sido analysadas todas as manteigas e queijos coloridos com os nossos colorantes; e sou o unico fornecedor das principaes fabricas. Cuidado com as falsificações, e pedirem directamente á casa. Preços: Para manteiga, lata c/s litros, 20$000; para queijo, lata c/s litros, 20$000. — Fabricante:
J. A. MIRANDA
Rua Barão de S. Felix 26 — Rio de Janeiro. (A 24002)

MACHINA de impressão, cylindro, formato A, vende-se, preço de occasião; tratar na rua da Candelaria, 106, 1º andar. (A 24000) O

OPTIMO negocio, transfere-se o contrato de um predio, em boas condições de aluguel, magnifico ponto para qualquer ramo; em esquina de rua, muito central e se convier o negocio que nelle está; informam os srs. Figueiredo Marinho & C.ª; Hospicio 115. (A 24557) S

PENSÃO magnifica, na rua de S. José, 21. Pagamento diario, semanal ou mensal, 60$. (A 26216) S

PENSÃO em casa de familia, fornece-se á mesa, boa e variada; rua da Alfandega, 247, sobrado. (A 25305) S

PO' de arroz superior, kilo 1$500. Chá de saude, para prisão de ventre, pacote 2$500; Av. Passos, n. 106. (A 25294) S

PENSÃO — Dá-se de casa de familia á mesa e a domicilio; á rua General Camara n. 178, sob. (A 26289) S

PENSÃO de 1ª ordem, comida especial, refeições 1$600; rua de S. Pedro 128. (A 26152)

PENSÃO boa a 1$200 a refeição; rua Buenos Aires 196, sobrado. (A 26109) S

PIANOS — Alugam-se, vendem-se a dinheiro e a prestações, e compram-se. Cattete 7 e 9. Telephone 3790, Central. (A 20044) S

PADARIA S. Lourenço, vende-se esta bem montada e afreguezada padaria; motivo da venda é por se achar doente o proprietario; trata-se das 7 ás 10 da manhã; rua Benjamin Constant n. 87 — Nictheroy. (A 24320) O

PENSÃO — Fornece-se bem feita, de casa de familia, na rua Buarque de Macedo n. 71. Tel. C. 1190. (A 24561) S

PRECISA-SE dar em Jacarépaguá, uma pequena lavoura já principiada, a dois homens ou um casal, prefere-se portuguezes; tem casa de morada; trata-se á rua Goyaz 436, armazem, com o sr. Goulart. (A 21155) S

RETRATOS a 20$, grandes, para sala, executam-se; Ouvidor 60, e qualquer photographia. (A 22375) S

SENHOR allemão, empregado no alto commercio, procura sala ou quarto mobilado e independente e com meia pensão, em casa de senhora só, onde não haja mais hospedes. Prefere-se casa com jardim. Offertas com todos os detalhes, a "Sepp", nesta folha. (A 25217) S

SELLOS — Compram-se na rua do Hospicio 30, pagam-se os melhores preços — J. Costa & Filho. (A 17518) O

SEMENTES novas — Vendem-se á rua Uruguayana 130, loja de chá de Guimarães & Fonseca. (A 22061) S

SENHOR negociante, com dois filhos, deseja para sua companhia uma senhora séria, educada, sem compromissos, que saiba algumas costuras e mais serviços domesticos, para tomar conta de sua casa; tiram-se informações, na rua Itapiru, 344, loja, com o sr. Nogueira. (A 26115) S

SALA independente — Aluga-se, de frente, muito asseio, casa nova, assobradada. Perto da praça Onze. Tel. Norte, 5441. (A 26290) S

TAILLEUR pour Dames — Costumes, manteaux, vestidos sob medida, fazem-se nos ultimos figurinos. Carioca, 34, 1º andar — J. Silva. Teleph. 120, Cent. (A 25069) S

UMA senhora viuva, de meia edade, séria, limpa e carinhosa, deseja empregar-se em casa de um senhor viuvo que tenha filhos, para fazer os serviços da casa e tratar dos mesmos, que paguem bem. Cartas para A. T. T., nesta, redacção. (A 24507) S

UMA pessoa de todo tratamento, necessita de 500$ com urgencia, dando como garantia finissimos moveis da sua residencia; negocio sério. Cartas ou propostas a Murillo. (A 25347) S

UMA senhora viuva, precisa sala de frente, dois quartos, em casa de todo respeito, aonde não tenha mais hospedes, não sendo longe da cidade; quem estiver nas condições, mande preço, carta no escriptorio deste jornal, para Wilson Cardia. (A 26281) S

VENDAS a prompto pagamento— Viajante da Leopoldina, acceita amostras de qualquer artigo para vender no interior, sem cobrar commissão. Tel. Norte 5441. (A 26201) S

MEDICOS

DR. A. MONTEIRO — Medicina cirurgia, pelle, gonorrhéa, syphilis, coração, pulmões, intestinos, estomago. Clinica de adultos e de creanças. De regresso da Europa, onde cursou 6 annos hospitaes de Paris, Suissa, etc., reabriu consultorio, 10 manhã ás 2 da noite, gratis. Rua M. Floriano 55 — Fornece e applica por 60$ o legitimo 914, allemão. (A 26213) R

Dr. Alvino Aguiar
Pulmões, estomago e rins — Tratamento das anemias, esgotamento nervoso, etc.—Consultorio: rua S. José n. 11. Telephone, 2868, Central. Residencia: travessa do Torres, 57. Telephone, 2265, Central. (A 21575)

Dr. Helvecio de Almeida —Res. Ibituruna, 124 V. Telephone 1137. Villa. Cons.: A. Gomes Freire, 103 — 2 ás 5 (C. 2022)

Mocidade

Que felicidade o sentir-se novo e com sangue vigoroso a correr nas veias, dando vigor, força e energia ao corpo! Tu fazes jóvens robustos e lindas raparigas; homens e mulheres fortes, felizes.
Todos queremos gozar de saude. Mas alguns ha a quem esta lhes falta e se sentem cansados, abatidos e doentes, importando-se pouco ou nada com o que os rodeia.

SOLUÇÃO KOLA-STEARNS

Estimular-lhe-ha a digestão, tonificará os seus nervos, regulará as funcções do seu coração e fará com que desappareça o abatimento e a melancholia que o incommodam.
A *Kola de Stearns* (preparada de kola africana verdadeira) é receitada a miudo pelos medico contra a debilidade em geral, esgotamento nervoso, melancholia, neurasthenia, perda de appetite o falta de energia. E de sabor agradavel e de valor insuperavel para ás pessoas convalescentes.

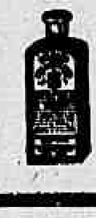

A *Kola de Stearns* é tambem de um grande valor para trabalhadores, estudantes, amadores de sport, e para todos aquelles que estão sujeitos a esforços phisicos ou mentaes.
A *Kola de Stearns* original é preparada por Frederick Stearns & Cia., (fundada em 1855), e acha-se á venda em todas as pharmacias.
(C 1235)

Molestias de sras., vias urinarias, pelle e syphilis, operações e partos. Dr. Manoel dos Reis, com longa pratica, trata das molestias do utero, corrimentos, inflammações, suspensões, fazendo apparecer o incommodo por processo novo; tratamento da blenorrhagia, doenças da urethra, bexiga, estreitamentos, hydrocele, curada sem operação cortante: syphilis e doenças da pelle. Consultas das 2 ás 4 horas. Tel. 1818 Central, rua da Carioca n. 47. (A 26077) R

Dr. Ed. Meirelles: Doenças internas e creanças. Vias urinarias. Exames e tratamento pela electricidade. Trat. rapido syphilis e gonorrhéa. R. 7 de Setembro 174 e Haddock Lobo, 458. Tel. 1294, Villa. (A 22600) S

O DR. L. Felicio Torres (da Universidade de Louvain e Faculdade do Rio), communica aos seus clientes e amigos, que reabriu o seu consultorio, á rua S. José, 106, onde será encontrado todos dias, das 3 ás 5 horas. (A 24634) R

DR. JOSE' de Mendonça, dá consultas provisoriamente, á rua da Quitanda n. 5, ás segundas, quartas e sextas, das 2 ás 4 horas. (A 21352) R

Consultas gratis
Pelo dr. Luiz de Lima Bittencourt, da Faculdade de Medicina da Bahia, medico e operador especialista em
Doenças dos olhos ouvidos, nariz e garganta
Todos os dias das 3 ás 6 horas da tarde. Rua Rodrigo Silva 26, 1º and. (entre Assembléa e 7 Setembro). Consultorio perfeitamente apparelhado. (A 23090)

DENTISTAS

Cirurgião-dentista — Julio Junqueira de Aquino, Av. Central 90. Executa qualquer trabalho concernente á sua profissão, pelos processos mais modernos da odontologia. Extracção de dentes sem dor. Gabinete electrico. (A 20828) R

DENTISTA a 2$000 mensaes, para obturação a granito, platina, curativos desde o primeiro dia. Trabalhos de chapa, corôas, pivot, etc., por preços minimos e trabalhos garantidos, na Auxiliadora Medica, na rua dos Andradas n. 85, sobrado, esquina da rua General Camara; telephone Norte 3157. (A 20417) R

DENTISTA — Vende-se 1 motor uma cadeira e 1 vulcanizador; rua dos Andradas 85, sob. (A 26065) R

DENTISTA Heitor Corrêa, especialista em trabalhos a ouro e dentes artificiaes. Gabinete montado com apparelhos modernos de electricidade. Preços modicos. Das 7 ás 6 horas. Domingos, até ás 3 horas, á rua Sete de Setembro n. 155, canto da travessa de S. Francisco de Paula. Teleph. n. 3.440, Central. (C. 1025)

PARTEIRAS

PARTEIRA Mme. Francisca Reis, diplomada pela F. de M. de Boston, faz apparecer a menstruação por processo scientifico e sem dor; trabalhos garantidos e preços ao alcance de todos, sem o menor perigo para a saude; trata de doenças do utero; r. General Camara, 110. Tel. 3.308, Norte, proximo da Avenida Central. Consultas gratis. (A 21579)

PARTEIRA e enfermeira mme. Mattos, diplomada nos dois cursos, pela Escola Medico-Cirurgica do Porto — Faz partos, tratamento do utero e suspensões, preços sem egual. Consultas gratis das 10 ás 12 da manhã; rua dos Andradas n. 120, tel. Norte 4779. (A 20894) Y

PARTOS Molestias das Senhoras e operações o DR. PESSOA DA SILVA, cura corrimentos, hemorrhagias e suspensões; de modo simples, evita a gravidez nos casos indicados, fazendo apparecer o incommodo sem provocar hemorrhagia, tendo como enfermeira, Mme. JOSEPHINA GALLINDO, parteira do Hospital Clinico de Barcelona; consultas diarias, gratis aos pobres. Acceita clientes em pensão. Consultorio e residencia, rua do Lavradio n. 117, sobrado. Telephone n. 3815, Central. (A 21819)

Parteira Mme. Maria Josepha, diplomada pela F. de M. de Madrid, faz apparecer o incommodo por processo scientifico e sem dor, sem o menor perigo para a saude; trabalhos garantidos; preços ao alcance de todos; avenida Gomes Freire n. 77, tel. 3.642. Cent. Consultas gratis, defronte theatro Republica. (A 26656) Y

SENHORAS Partos e molestias das senhoras. Tratamento dos abortos e suas consequencias, dos corrimentos, das colicas utero-ovarianas e das regras irregulares e prolongadas. Assembléa, 54, 12 ás 18. Serviço do dr. Pedro Magalhães. Tel. 7000, Central. (A 26212) Y

PARTEIRA e enfermeira, mme. Elvira Farias. Res.: rua S. Clemente n. 60. Tel. 1813, Sul. (A 24613) R

Professores e professoras

AULAS praticas de escripturação mercantil, pelo professor Mario da Silva Pires. Ensino rapido: á rua Dr. Maia Lacerda n. 65—E. de Sá. (A 24255) Z

CURSO Propedeutico — Praça Tiradentes, 46. Tel. 5013, C. — Preparatorios, exames vestibulares, concursos, commercio. Escola Normal, etc. Selecto corpo docente. Taxa fixa 20$ mensaes. Ha tambem aulas particulares. Aulas á tarde. (A 21785) Z

AULAS diurnas e nocturnas, de portug., franc., arithm., etc., 3$ cada materia; rua Larga n. 7. (A 24193) Z

CARTAS em inglez — Sobre assumptos varios, traducção do Dr. Washington Garcia. A' venda em todas as livrarias. (A 21784) Z

DUAS professoras, ingleza e franceza, procuram em casa de familia séria, um aposento ou parte de casa sem mobilia e com pensão, dirigir-se a mlle. Domergue; 40, avenida Rio Branco, 2º andar. (A 26235) Z

DENTISTA — Vende-se martello automatico vulcanisador e mais peças de clinica e prothese; trata-se na praça Tiradentes 60. Tel. C. 2208. (A 25369) R

ENSEIGNEMENT theorique et pratique de la langue française, par Jean Duchos; rua Dr. Silva Gomes, 110 — Cascadura. (A 25205) Z

EXTERNATO Popular— Para moças e rapazes. Francez, port., arithm., geogr., etc., 6$ cada materia, 4, 20$; Lavradio 31. (A 25300) Z

ENSINA-SE escrever á machina, por methodo rapido, 3 vezes por semana, a 10$ mensaes; rua Senhor dos Passos n. 80. (A 26164) Z

Icarahy — Professora, á rua Regeneração 360, ensina portuguez, francez, inglez e piano, ás terças, quintas e sabbados. (A 26040) Z

LEITURA, escripta e quatro operações: aprendem-se em 6 mezes. Curso nocturno; rua Marquez de S. Vicente, 13, c. 1, Gavea. (A 25186) Z

LER e escrever em pouco tempo, ensina-se, á rua Gonçalves Dias n. 19, 2º andar. (A 25251) Z

LECCIONA-SE piano e theoria, pelo methodo do Instituto. Chamados ao largo da Misericordia 5. (A 26156) Z

LECCIONAM-SE primeiras letras, trabalhos de agulha e piano; preço modico; rua da Misericordia 38. (A 26150) Z

LEITURA, escripta e quatro operações, aprendem-se em 6 mezes. Curso nocturno; rua Marquez de S. Vicente, 13, c. 1 — Gavea. (A 24596) Z

MLLE. Hélène Ruffier, professeur de français, d'histoire, de litterature et de diction. S'adresser, 115 rue d'Assemblée au 1er étage. (A 20100) Z

PROFESSOR habil e paciente, lecciona elementos de portuguez, francez, arithmetica e geographia, por 10$000 mensaes a titulo de propaganda. Uma só disciplina 3$. Cursos diurnos e nocturnos; rua Fernandes n. 28 — Eng. Novo. (A 23016) Z

PROFESSORA diplomada e casada, acceita duas ou tres creanças de 4 a 10 annos, para instruir e educar, garantindo bom tratamento. Preço modico. Cartas a I. G., nesta redacção. (A 24625) Z

PROFESSOR de theoria e solfejo, violão e diversos instrumentos. Tambem se faz instrumentações e copias; rua Barão de Ubá, 73, casa 7. Tel. Villa 4594. (A 25195) Z

PROFESSORA— Ensina piano em casa a 15$ mensaes, duas lições por semana, 1 hora cada lição, pelo methodo do Instituto, sendo o ensino rapido e seguro, na rua Mariz e Barros, 138. (A 24502) Z

PROFESSORA — Ensina piano, theoria de musica, inglez, francez e portuguez; informa o sr. Pinheiro, casa Petit, rua S. José, 117. (A 24676) Z

PROF. portugueza, ensina até noite, mesmo a edosas e principiantes: portuguez, arithmetica e trabalhos, não em curso, no L. Carioca, 17, 2º. (A 26261) Z

PROF. pratico, prepara p. exames e concursos, não em curso, no L. Carioca, 17, 2º. Tel. C. 4703. (A 26260) Z

PRECISA-SE de uma professora interna, para regente e que entenda tambem de costura e piano; rua Conde de Bomfim n. 149. (A 24650) Z

QUEREIS ser correspondente em linguas estrangeiras. Ide á "American Commercial Institute"; rua da Carioca 77, 2º. Tel. C. 2618. (A 24682) Z

QUEREIS preparar-vos para os exames finaes do Collegio Pedro II e para admissão ás escolas de Medicinas, de Direito, Polytechnica, Militar, Naval, Veterinaria, ao Collegio Pedro II e á Escola Normal. Ide ao "Instituto Americano", rua da Carioca, 77, 2º. Tel. C. 2648. (A 24681) Z

SENHORA ingleza, ensina a falar inglez em pouco tempo; preço modico; Constituição n. 50. (A 25356) Z

UMA senhora lecciona curso primario e francez; cartas na redacção deste jornal, com as iniciaes M. L. (A 24607) Z

Juventude Alexandre
Faz com que os cabellos brancos fiquem pretos, não queima, não mancha a pelle. A Juventude Alexandre desenvolve o crescimento do cabello e extingue a caspa com tres applicações.
Vende-se em todas as perfumarias, pharmacias e drogarias.—Preço 3$000. (C. 793)

Molestias dos olhos, nariz e ouvidos -- DR. NEVES DA ROCHA, *membro da Academia de Medicina do Rio de Janeiro, medico de diversos hospitaes desta cidade. AVENIDA RIO BRANCO 90. Residencia Barão de Icarahy, 17-Flamengo.* (A 26255)

Gonorrhéas chronicas e recentes. Quereis ficar radicalmente curado em poucos dias? Procurae informações com o sr. Feijó, que gratuitamente as offerece, não conhecendo caso nenhum negativo — Theophilo Ottoni n. 107, sobrado. (A 22428)

Victorias:

Vendem-se 3, com 6 animaes excellentes, sendo 4 burros e 2 cavallos, 3 guarnições de arreios, um macaco, e mais pertences. Trata-se á rua S. Francisco Xavier n. 84, fundos, cocheira, das 4 ás 6 horas da tarde. (A 26165)

GONORRHEA— e suas complicações. Cura radical por processos seguros e rapidos. Dr. JOÃO ABREU. Das 8 ás 11 e das 13 ás 18 horas: 64, rua de S. Pedro, 64. (C. 720)

DOENÇAS DO ESTOMAGO, INTESTINOS, FIGADO E NERVOSAS — DR. RENATO DE SOUZA LOPES, docente na Faculdade. Exames pelos raios X, do estomago, intestinos, coração, pulmões, etc. Tratamento da asthma.—R. S. José 39, de 1 ás 4. — Res. Rua Voluntarios 33. (A 23334)

UTERO Colicas, falta de regras, dores nos ovarios, hemorrhagias, corrimentos, visitas dolorosas e irregulares, perturbações da edade critica, doenças uterinas, metrites, inflammações, hysteria, anemias. Curam-se com o SEDANTOL, remedio indispensavel ás senhoras de qualquer edade. Granado & Filhos, rua Uruguayana n. 91, e Granado & C., rua 1º de Março, 14 — Rio de Janeiro. (A 26078)

IMPOTENCIA
Esterilidade, Neurasthenia, Insomnias, Espermatorrhéa.
Cura certa, radical e rapida no Gabinete Electrotherapico do
Dr. R. Neves da Silva
LARGO DA CARIOCA 10
Consultas de 1 ás 5
(C. 716)

PIANO — Vende-se um de afamado autor, cêpo de metal, cordas cruzadas, tres pedaes. Está novo. Rua do Curvello n. 2, Santa Thereza. (A 24527) O

SYPHILIS e suas consequencias. Cura radical, injecções completamente INDOLORES de sua preparação, App. 604 e 914. Assembléa n. 54, das 12 ás 18 horas. Serviço do Dr. PEDRO MAGALHAES. Telephone 7000 C. (A 26213) S

VIAS URINARIAS
Syphilis, molestias venereas e da pelle. Gabinete Electrotherapico do
Dr. Belmiro Valverde
Docente da Faculdade e da Academia de Medicina
Tratamento rapido e garantido dos estreitamentos da uretra, gonorrhéas, cystites, hydroceles e hemorroidas. Exame directo da bexiga e uretra por apparelhos proprios.
Consultorio: Largo da Carioca, 10, de 1 ás 5. Teleph. 209, Central. (C. 715)

CAPILLARINA

Não desesperem! Minhas senhoras e cavalheiros podem obter cabelleira abundante e sadia. A CAPILLARINA tem por base o succo de um vegetal indigena, faz renascer o cabello e a barba, evita a caspa.
Venda em todas as perfumarias
DEPOSITARIO:
A. Abel de Andrade
36, Rua Rodrigo Silva, 36. (C. 1205)

GONORRHE'AS cura infallivel em 3 dias, sem ardor, usando "Gonorrhol". Garante-se a cura completa com um só frasco. Vidro, 3$000, pelo Correio 5$500. Deposito geral: Pharmacia Tavares, praça Tiradentes, 62 — Rio de Janeiro. (C. 741)

PIANO

Compra-se um usado em perfeito estado. Offertas para esta redacção a J. G. S. (A 25322)

Catarata Cura da catarata por processo operatorio de exito comprovado pelo Dr. Neves da Rocha, oculista com longa pratica de sua especialidade— Av. Rio Branco 90, das 12 ás 16 horas (A 26251)

TONELEIRO

Precisa-se de um: na rua da Alegria n. 134. Alegria. (A 26257)

MACHINA DE GELO

Vende-se um compressor completo e novo para producção de 100 kilos de gelo; trata-se na rua Municipal 24. (A 25292)

SUSPENSÃO

Pilulas utero-ovarianas
Curam toda e qualquer suspensão com a maior rapidez. Innumeros attestados medicos. Approvadas pela Directoria de Saude Publica. Vendem-se na drogaria Carlos Cruz, rua Sete de Setembro n. 81. (A 22600)

CADELLA DE RAÇA

Airedale (cão policial inglez), muito intelligente e bom guarda; preço modico, rua de São Pedro 105. (A 25315)

Machinas industriaes

Cangiqueira automatica, producção 60 kilos por hora, ventilador para arroz, peneiras, moinhos para fuba, café, tintas, desintegradoras, posto de solda oxigene, laminador grande, motores electricos de 7, 5, e 3 cavallos, motor á gazolina Aster de dois cilindros 18X22 H. P., propria para lancha, balancé, fabricação ingleza, construcção, installação qualquer machinismos para industria; Edward d'Alton, 141 praça da Republica, junto Assistencia. (A 25331)

Molestias da pelle

de qualquer especie e caracter, por mais antiga que seja, garante-se cura radical. Madame Medina; na rua Lavradio 182 loja. O remedio é externo. (A 25349)

HEMORRHOIDAS

recentes ou antigas, seccas ou sangrentas, garante cura radical. Madame Medina: rua Lavradio 182 loja. O remedio é externo. (A 25351)

Torração e moagem de café

Movida á electricidade, vende-se uma, dependendo de pouco capital; informações com o sr. Teixeira. Rua Municipal 22. (A 25313)

A POPULAÇÃO SUBURBANA

E' uma necessidade para procurar a POLYCLINICA DO MEYER, á rua Dr. Dias da Cruz n. 183. Com elementos solidos e amparada com o prestigio e a melhor boa vontade, alliados ao criterio do corpo clinico de que se compõe esta instituição, tendo a facilidade de, com uma pequena contribuição mensal ao alcance de todos, conseguir quando necessario: Tratamento medico em vosso domicilio e nos consultorios inclusive os curativos e operações, os trabalhos dos dentistas, serviços de parteiras e o fornecimento dos medicamentos. No corpo clinico encontrareis um especialista para cada molestia, bons cirurgiões e criterioso preparo de medicamentos. Sem distincção de pessoa ou de molestia, o serviço é distribuido com egualdade, carinho e rapidez de fórma a se recommendar como util, precioso e de conveniencia para todos.
Visitae a séde, se informe com as pessoas já soccorridas e seja tambem um amigo dos nossos esforços em seu beneficio. (A 25270)

Escriptorio de advocacia

RUA DA ALFANDEGA, 148 SOBRADO
Os drs. Fernando Ribeiro e Verçosa Jacobina advogam no fôro em geral. Adeantam custas. (A 20750)

Trabalhadores para chacara

Precisam-se na Estrada do Porto de Inhaúma, 119 — Bom Successo. (A 26201)

Vestidos chics

proprios para baile, theatro, passeio, etc., visitem todos a exposição permanente de mme. Costa, preços modicos, rua 7 de Setembro 187. Telephone C. 148. (A 26252)

UMA CARTEIRA

Perdeu-se uma de pellica preta com um pequeno automovel de prata ao lado, contendo 700$000 a 800$000 em dinheiro. Gratifica-se com 250$000 a quem entregal-a á Avenida Rio Branco numero 63, ao sr. L. M. Smith. (A 26245)

A Felicidade

Declaro que: o estomago e o intestino me tiravam o prazer de viver, a prisão de ventre me causava vertigens, vista escura, e me aquecia a cabeça; a digestão me causava mão estar, azia, palpitações, vomitos, dores no estomago; os remedios que usava não conseguiam alliviar-me; agora, trabalho feliz e satisfeito, porque consegui, com o uso exclusivo das grandes e benoficas "PILULAS DO ABBADE MOSS", ver-me livre dos meus terriveis incommodos; não soffro mais do estomago nem tenho mais prisão de ventre, sinto bem estar, saude e, portanto, vontade de trabalhar.
E, para que conste a todos os que soffrem, passo o presente.
Gaspar Santos Aguiar.
Rua do Carmo, 19.
Em todas as Drogarias e Pharmacias. (C. 1160)

Ao Exmo. cel. Joaquim Alves Torres

Precisa-se fallar com v. s., por favor; deixe carta na posta restante deste jornal, indicando a sua residencia. — N. Carvalho. (A 25280)

CAIXOTES VASIOS

Vendem-se na rua General Camara n. 172. (A 25283)

Dr. Julio Elisario dos Santos

Precisa-se falar com este senhor; na travessa do Pinheiro numero 30, Santo Christo. (A. 25286)

Centro commercial

Aluga-se o 2º andar do predio da rua da Quitanda, 123, proprio para grandes escriptorios ou para familia. Trata-se na loja. (A 26271)

PREDIO

Aluga-se para pequena familia de tratamento, com 3 quartos, 2 salas, com banheiro, etc. Aluguel: 220$. Assis Bueno, 50. Botafogo. (A 25335)

"Rapaz educado"

Sério, estudante de Escola Superior, precisa de um commodo mobiliado e pensão em casa de familia modesta e de trato, onde possa gozar de relativa intimidade e onde não haja outros inquilinos. Prefere os bairros: Flamengo, Botafogo, Copacabana ou Leme. Propostas á P. L., neste jornal. (A 25280)

Optima occasião

Vende-se no Municipio de Capivary, distante 2 kilometros da Estação, uma importante situação com 148 1/2 alqueires de terras, com magnificos terrenos para canna, mandioca, arroz, milho, feijão e frutas. Com engenho para farinha e café superior, casa de morada, pasto, casa para terreiros, animaes, chacara, lavoura, cafesaes e boa agua; as terras são cortadas pela linha ferrea da Leopoldina e Rio Capivary, terrenos marginaes em quantidade e de facil acquisição. Preço 20:000$; trata-se em Capivary, com o sr. Franklin Carvalho. (A 25311)

Doenças de garganta, nariz, ouvidos e bocca Cura garantida e rapida do **OZENA** (fetidez do nariz) processo inteiramente novo.
DR. EURICO DE LEMOS professor livre desta especialidade na Faculdade de Medicina do Rio de Janeiro. Consultorio: rua da Assembléa n. 63, sob., das 12 ás 6 da tarde.

LUARINE

Liquido para limpar metaes (C. 184)

Unhas brilhantes

Com o uso constante do Unhalino, as unhas adquirem um lindo brilho e excellente côr rosada, que não desapparece ainda mesmo depois de lavar as mãos diversas vezes. Pó 1$500, pelo correio 2$000. Verniz, 2$000, pelo correio 2$500. Na "Garrafa Grande", rua Uruguayana n. 66. Em Nictheroy, Drogaria Barcellos. Em Campos Pharmacia Pacheco. (C. 455)

Permuta de predio

EM S. PAULO
Proprietario em S. Paulo, de luxuoso palacete de esquina, com dois mil metros quadrados de jardim, e quarenta metros de frente, que podem ser edificados, no centro da cidade, e proximo da estação da LUZ, no valor de 250 contos, vindo residir no Rio, permuta por um ou mais predios ou terrenos de valor approximado de preferencia situados em uma praça central, praia do Flamengo ou ruas proximas. Só se trata com o proprietario; para mais informações, dirigir-se á caixa do Correio n. 932, Rio de Janeiro.

PÓ DA PERSIA
(NOME REGISTRADO)

Este celebre e afamado pó, pelos seus reaes effeitos na mortandade das pulgas, percevejos, mosquitos, formigas, baratas, lagartas, piolhos, bicheiras e coceiras dos animaes, tem conquistado o primeiro logar entre todos os insecticidas.

Tornou-se um indispensavel familiar.

Não suja a roupa. Não é venenoso. Seu aroma em nada prejudica a saude. Póde polvilhar-se na cama de qualquer creança sem perturbar-lhe o somno.

No rotulo vão indicados os differentes modos de applicação, conforme a especie de insectos que se queira destruir.

O que convém é procurar o PO' da PERSIA verdadeiro e para obtel-o, o unico meio é dirigir-se a nós.

Nosso PO' DA PERSIA é preparado unicamente com as flôres frescas das plantas e não é para se comparar com pó de acção quasi nulla, feito das raizes ou da planta todas quando não é com substancias offensivas á saude.

Cuidado com as IMITAÇÕES BARATAS (inertes ou prejudiciaes á saude e á roupa).

Sempre que os freguezes se têm queixado que o Pó da Persia não dá resultado, tem-se verificado que não compraram o verdadeiro PO' DA PERSIA que por ser nome registrado só póde ser usado pela GARRAFA GRANDE.

ATTENÇÃO — Em todas as latas com o PO' DA PERSIA verdadeiro, vae grudado um rotulo com a seguinte marca registrada

PÓ DA PERSIA DA GARRAFA GRANDE

MARCA REGISTRADA

Portanto, rejeitem as latas que não tiverem esta marca registrada no rotulo, além do nome PO' DA PERSIA, que tambem é registrado, como não tendo saido da casa GARRAFA GRANDE.

Lata 2$000, seis por 10$000 e doze por 20$000. Remette-se pelo Correio 1 lata por 3$000, seis por 12$500 e doze por 25$000.

Em Nictheroy, drogaria Bercellos.

A' GARRAFA GRANDE

66 RUA URUGUAYANA 66

Perestrello & Filho.

EM NICTHEROY, DROGARIA BARCELLOS —*— EM CAMPOS, PHARMACIA PACHECO. (C. 462)

LEME
Alugam-se 2 quartos mobilados com pensão ou não em casa de familia. Rua Gustavo Sampaio n. 27. Telephone n. 3.441 Sul. — (A 24565)

Aluga-se pequeno escriptorio
por 35$000, com direito á limpeza e telephone, na rua do Ouvidor, 56, sobrado. (C. 2160)

Platina, 15$200 - Ouro, 2$020
JOIAS - BRILHANTES - PRATA

A JOALHERIA de FELISBERTO de OLIVEIRA compra brilhantes, joias, bem como as fabrica, troca, concerta ou reforma por preços commodos; compra platina, ouro, prata, dentaduras, dentes, cautelas; garante concertos de relogios. — *Ninguem deve vender estes artigos sem verificar o valor maximo da offerta desta casa.* — URUGUAYANA, 103 — Tel. 1733, Norte. (A 25168)

Dr. C. B. de Oliveira
Procura-se este senhor para communicar-lhe negocios de interesse. Quem souber informar o endereço do dito senhor é favor communical-o ao sr. P. A. Cantelli, rua Chefe Divisão Salgado 5 (Gloria). Telephone 4623 Central (A. 24.514

Roda de ferro
Vende-se por 4:000$000, uma superior roda de ferro para agua, de cubos, com todos os pertences, com 25 palmos de altura, deslocando 12 a 15 cavallos effectivos. Trata-se no E. do Rio, na villa de Cambucy, com o sr. Raul Veiga. (A. 26.017)

O Espiritismo e as Religiões
Esplendido livro mostrando o effeito desastrado da benção do Papa e a victoria certa do espiritismo. Preço: $500. Pelo correio: $800. Pedidos ao Administrador da livraria espirita; Avenida Passos, 28. Rio. (A 26258)

POMADA ANTI-HERPETICA
Da pharmacia Raspail. Premiada com medalha de ouro. Infallivel nas impigens, frieiras, darthos, barnas, lepra, comichões, ulceras, eczemas, pannos, feridas e todas as molestias da pelle. Preço 1$500. Drogaria Pacheco Rua dos Andradas 45 e Sete 39. (A 25068)

MOBILIA
Vende-se uma boa mobilia de sala de jantar, uma machina de costura (Singer), um Gramophone Pathé com 700 musicas. Crystaes, etc., etc., tudo em perfeito estado; na rua Azevedo Lima 150, em frente ao Theatro Phenix. (A 26131)

PLATINA 16$000
Ouro M. 2$200; prata, brilhantes, joias usadas, dentes e dentaduras, ramilhetes, miniaturas, bronzes, porcellanas antigas, quadros a oleo de qualquer autor e objectos de arte; pagam-se bem, na Joalheria PARIS. Tel. Central 23 — RUA URUGUAYANA N. 41. (A 26155)

"915 Homœopatha"
EM TABLETTES

Dynamisação em primeira centesimal do 914 (Neo-Salvarsan) pelo pharmaceutico Theophilo de Andrade. Cura radicalmente a *syphilis* em todas as suas manifestações taes como rheumatismo, feridas, manchas da pelle, etc. Sem injecções! Não tem dieta. Deposito: Casa Huber, 7 de Setembro, 61. Preço: 2$500. (C 1995)

CABELLOS BRANCOS!...
Unica tintura que produz a côr mais bella em preto e lustrosa, como o natural, é a "Giselia". Unica que não contém saes de prata, applicada como loção e em poucos dias. Depositario geral: Drogaria Pacheco, rua dos Andradas, 43 e 47. (C. 783)

LUSITANIA STORE
CASA ESPECIAL DE FRUTAS

Conservas, licores, vinhos e artigos de confeitaria

OLIVEIRA COELHO & COMP.

Telephone 449, N. — Rua 1° de Março 26 e Ouvidor, 45. (C 2221)

Centro Commercial
Aluga-se o 2° andar do predio da rua da Quitanda 123, proprio para grandes escriptorios ou para familia. Trata-se na loja. (A. 24.551)

PONTO A JOUR
METRO — 200 RÉIS

RUA GONZAGA BASTOS, 198 Aldeia Campista (A. 24171).

BORLIDO MAIA & C
CASA FUNDADA EM 1878

Unicos depositarios do cimento inglez "WHITE" e "BROTHERS"

tinta hygienica OLSINA e DERMAPHTHOL, para matar o carrapato do gado.

Telephone 274 — RUA DO ROSARIO 55 - 58 (C. 1010)

COSTUREIRAS
Precisam-se perfeitas; na rua Carvalho Monteiro 31, Cattete. (A 25213)

Quarto mobilado
Aluga-se com ou sem pensão, clima superior; rua Senador Octaviano 291. Laranjeiras. (A 26211)

DE AÇO A PROVA DE FOGO — COFRES LEÃO — V.N.G. — MARCA REGISTRADA

Os mais garantidos contra fogo e ladrões

Abrem-se e concertam-se cofres DE QUALQUER FABRICANTE

C. Figueiredo & C.

Rua da Alfandega 119

Telephone - Norte 2861 C 739

JOCKEY-CLUB

Programma official da 2ª corrida em 21 de abril de 1918

Classico OUTOMNO e Premio official CRIAÇÃO NACIONAL (1ª prova eliminatoria)

A's 12 e 50' — 1° Pareo — *Experiencia* — 1.000 metros — Premio 1:500$000 — Animaes de 2 annos sem victoria.

		KILOS
1	Game Boy	54
2	Foxton	52
3	Quebec	52
4	Bom Successo	52
5	Papoula	52
6	Sena	52
7	Arrogante	52

A' 1 e 25' — 2° Pareo — Ypiranga — 1.600 metros — Premio 1:500$000 — Animaes nacionaes sem victoria em prova classica.

		KILOS
1	Cascalho	53
2	Cruzeiro II	53
3	Edú	52
4	Severo	50
5	Cravina	50

A's 2.00' — 3° Pareo — *Animação* — 1.600 metros — Premio 1:500$000 — Animaes de 3 annos e mais.

		KILOS
1	Petrograd	55
"	Mont Vert	51
2	Demerara	53
3	Morion	53
4	Jacobino	52
5	Rhoudda Lassie	52
6	Veloz	51
7	Gallia	49
8	Lutetia	49
9	Gorizia	49

A's 2 e 35' — 4° Pareo — *Prado Fluminense* — 1.600 metros — Premio 1:600$000 — Animaes de 4 annos e mais.

		KILOS
1	Pistachio	53
2	Maxixe	53
3	Pontet Canet	53
4	Marvellous	53
5	Araucania	53
6	Messias	51

A's 3 e 10' — 5° Pareo — Premio official — *Criação Nacional* (1ª prova eliminatoria) — 1.000 metros — Premios offerecidos pelo Governo: 5:000$000, sendo 500$ ao criador do vencedor; 1:000$ ao 2° e 500$ ao 3°.

		KILOS
1	Canguleiro	53
"	Guajá	53
2	Lery	53
3	Andaçú	53
4	Jatobá	53
5	Pharol	53
6	Seductora	51
7	J'accuse	51
8	Cachopa	51

A's 3 e 50' — 6° Pareo — *Classico Outomno* — 1.600 metros — Premio 4:000$000 — Animaes de 3 annos.

		KILOS
1	Aldgate	57
"	Gaucha	48
2	Land Lady	52
3	Motor	51
"	Markhor	51
4	Ibis	51
5	Gowan	51
6	Sunny	51
7	Lodoletta	49
8	Girton	47

A's 4 e 30' — 7° Pareo — *S. Francisco Xavier* — 2.000 metros — Premios 2:000$ — Animaes de qualquer paiz.

		KILOS
1	Pactolo	55
2	Buckless	53
3	Sangue Azul	53
4	Pégaso	52
5	Blitz II	48

A's 5 e 10' — 8° Pareo — *Guanabara* — 1.720 metros — Premio 1:600$000 — Animaes nacionaes.

		KILOS
1	Hurrah	56
"	Ilmenia	50
2	Lutador	52
3	Gavroche	50
4	Zuavo V.	50
5	Indayal	48

Rio de Janeiro, 17 de abril de 1918.

(C. 2424) *A DIRECTORIA DE CORRIDAS.*

PINTURA DE CABELLOS
Mme. Ribeiro, particularmente, tinge cabellos com um preparado vegetal inoffensivo, de sua propriedade. Trabalha tambem com Henné; rua São José n. 67, sob., proximo á Avenida. Telephone, 5.918, Central. (C. 782)

Calçado branco
Fica como novo limpando-o com o "Renovador Dandy". Deposito: Casa Sportman, Ourives 25, e em todas as boas casas de calçado. (C. 199)

CASA ORESTES
Motocyclettes Indian F N de 1 e 4 cylindros

Motosacoche, Henderson, Rudge-Multi, Radmill e outras

Bicycletas novas e usadas

Officina mecanica para concertos.

Preços sem competencia

Avenida Mem de Sá 39 — Tel. C. 5817

Alugam-se bicycletas e motocycletas C 186

A'S NOIVAS
Riquissimos trabalhos nortistas. Rua Dezenove de Fevereiro, 56, casa XI (Botafogo). (A 22709)

Cofre Bertha
Vende-se um superior cofre Bertha, á rua 7 de Setembro, 201 (sobrado). (A. 26.012)

OURO 2$000 Platina 15$500
prata, 50 a 100 réis—Dentes usados, 700 réis; Brilhantes, joias usadas com ou sem brilhantes, relogios usados, Obras antigas de prata, "Ouro nativo" ou em barra, limalha de ouro ou de platina compram-se e pagam-se aos melhores preços, conforme o valor official do ouro. —*— RUA URUGUAYANA, 77, loja de Ourives. (A 25348)

Pensão Sul America
Dispõe de bons commodos para familias e cavalheiros de tratamento á rua Carvalho de Sá n. 25. (A 26014)

MOTOR
Vende-se um, completamente novo para moer café; ver e tratar, av. Rio Branco 12, armazem. (A 25262)

PILULAS DE CAFERANA Abreu Sobrinho
CURAM Sezões-Maleitas, Febres palustres, Intermittentes, Nevralgias.

Muito cuidado com as imitações e falsificações.

Unicos depositarios, Bragança Cid & C.-R. do Hospicio 9 (C. 791)

PHARMACIA
Um rapaz com pratica, acceita uma collocação. Tel. Sul. 1.100. (A. 24.492).

PHARMACEUTICO
Offerece-se para dar nome á uma pharmacia; cartas neste jornal a Oswaldo. (A. 24.491)

ENXOFRE
EM STOCK

Holmberg, Bech & Comp.

(CASA SUECA)

102 — RUA GENERAL CAMARA — 102

FILIAL: RUA LIBERO BADARO' 31 —*— S. PAULO (C. 1017)

Barriga inchada. Gazes. Indigestões. Calor na cabeça
Soffri tanto de prisão de ventre e estomago, que pensava morrer cada dia. Depois de qualquer refeição ficava com o rosto e a cabeça a escaldar, temendo a cada momento uma apoplexia. Só evacuava com lavagens e fortes purgantes; tinha tonteiras, dores no coração, indigestões, enxaquecas, emfim, uma vida martyrizada. Graças a Deus posso hoje do intimo do coração confessar e agradecer as "Pilulas do Abbade Moss" estar curado radicalmente e viver feliz. Fiquei livre de todos os meus incommodos, posso comer de tudo, tenho as funcções intestinaes regulares e trabalho com vontade e prazer; e tudo consegui unicamente com as "Pilulas do Abbade Moss".

Graciano de Araujo Cavalcanti.

Rua Canabarros n. 49.

24 de março de 1913.

Em todas as Pharmacias e Drogarias. (C. 2170)

ALFAIATARIA MAR E TERRA
Ternos de casimira a preços excepcionaes...

Grande sortimento de casimiras e brins de todas as qualidades.

Vende-se fazenda a metro.

30, RUA M. FLORIANO, 30

RIO DE JANEIRO (C. 188)

Formigas
acabam facilmente usando-se o Formicida Struve em pó. Vidro 2$000, rua do Ouvidor n. 58, loja. (A 24125)

Os Srs. Commerciantes do Interior
que desejarem negociar com HOMOEOPATHIA, queiram escrever para o grande Laboratorio e Pharmacia Homœopathica de Lago & C., á rua Senador Euzebio, 53. Rio.

Este Laboratorio estando apparelhado para grandes fornecimentos, é o que melhores vantagens offerece aos srs. commerciantes. (C. 2186)

Cozinheira
Precisa-se de uma boa; na rua do Riachuelo, 109. (A 24627)

Desapparece a syphilis
MELHOR PREVENIR QUE CURAR.

A maior descoberta do seculo.

Usada constantemente no Exercito e na Marinha dos Estados Unidos da America.

Evita as molestias venereas.

PROPHILATICO "K"

De uso facil depois do contacto.

Deposito: Drogaria Lamaignère — Rio.

Rua da Assembléa n. 34 (C. 1051)

ANTIGUIDADES CURIOSIDADES
Compram-se, na Casa Franceza, rua Senador Dantas 101. Tl 793, Central. (C. 104)

LYCETOL GRANULADO CIFFONI
DISSOLVE E EXPELLE O ACIDO URICO

Receitado diariamente pelas summidades medicas contra

Diathese urica — Colicas nephriticas — Calculos biliares — Arthritismo — Rheumatismo — GOTA.

Em todas as pharmacias e drogarias do Brasil. Deposito geral, Drogaria Giffoni, de Francisco Giffoni & C.ª, Rua 1° de Março 17, Rio de Janeiro. (C. 1030)

COPEIRO
Precisa-se de um bom; na rua do Riachuelo, 109. (A 24628)

MODELADOR
Precisa-se de um habilitado; na rua Acre 74. (A 25193)

BINOCULO ZEISS
Vende-se um de doze augmentos completamente novo. Cartas á esta redacção a F. B. (A 25329)

Francesca Bertini
Na maison Bertini, á rua Uruguayana n. 22, firma Paiva Rezende & C., acham-se em exposição lindos modelos de vestidos, a preços de occasião; todos devem visitar, por que convem a todos.

TEM TAMBEM EXPOSIÇÃO NA RUA SETE DE SETEMBRO 187. (A 26251)

Mutualidade Catholica Brasileira
FUNDADA EM 1908

Capital empregado até 31 de dezembro de 1917........ 4.181:254$965

Seguros desde 1:000$000 até 30:000$000

E' a instituição de Seguros que maior variedade de planos offerece, a premios reduzidos.

Seguros de 1:000$000 para operarios, com direito a medico e diaria, em caso de doença, e pensão na invalidez ou velhice.

RUA THEOPHILO OTTONI N. 21 — Tel. N. 1612

(C. 2226 — RIO DE JANEIRO —

Aulas de dactylographia
Acceitam-se alumnos de dactylographia, na rua da Assembléa n. 71. Systema inteiramente moderno. Garante-se o curso completo em 30 lições. (A 22783)

Collar perdido
Perdeu-se um com algumas medalhas e um retrato a esmalte, objecto de grande valor estimativo, na avenida Atlantica, canto da rua Souza Lima. Gratifica-se muito bem a quem entregal-o ou delle dar noticias na rua Souza Lima 13 ou na avenida Central 25, 1° andar. (A 26184)

JOIAS
CAUTELAS DO MONTE DE SOCCORRO

ouro, prata e platina

Dentes e dentaduras usadas.

Compram-se aos maiores preços

Unica casa no Rio que possue sala reservada para transacções discretas.

Casa MARQUES DE OLIVEIRA

RUA SACHET, 8 C 2157

SELLOS
Moedas e medalhas antigas do Brasil, compram-se e pagam-se bem, na rua do Ouvidor, 63, Santos Leitão & Cia. (A. 22.504)

ATELIER
Compra-se um no centro da cidade, loja ou 1° andar, queira escrever para a rua do Rosario 101, Flavio. (A. 24.517)

149 Rua da Saude "Brasil" ultima palavra em elevadores
(C. 1009)

Trabalhadores-Operarios
encontram collocação na fabrica de papelão, á rua Silva Jardim, 49 proximo á Praça Tiradentes. (A. 24.148)

ALUGA-SE POR CONTRATO
A loja ampla com duas portas, no melhor ponto do centro, em frente ao ponto dos bondes de Botafogo, na rua de Santo Antonio n. 12 — Galeria Cruzeiro — por baixo do Hotel Avenida. Trata-se, no Salão Paulista, junto á mesma. (A 24.499)

Qualquer Gonorrhéa
Gonorrhéas agudas ou chronicas, cystites, corrimentos das senhoras, curam-se rapidamente com um só vidro de BLENOCOL. O BLENOCOL, em pequenos comprimidos, vende-se por 2$000 na Drogaria Bastos, rua Sete de Setembro 99, e Pharmacia S. Geraldo, rua Lavradio, 50. (C. 2120)

Frutas de Conde superiores
25 7$000, 50 13$000 entrega a domicilio, especialidade em frutas nacionaes. Telephone C. 6.175. (A. 25.176).

PHARMACIA
Precisa-se de um moço que tenha alguma pratica e bôa letra para rotulos. Informa-se á rua 7 de Setembro n. 139. (A 26207)

MOLESTIAS INFECTO-CONTAGIOSAS
Quereis evitar?

Usae

Colchão Hygienico

App. pela Saude Publica

Rua do Cattete ns. 55 e 57

Liquidadora. Alugam-se e compram-se moveis. Tel. 5301 C. C 1034

Qualquer tosse
Tósse dos tuberculosos, tósse chronica dos velhos, coqueluche, bronchites, asthma, garante-se completa cura com um só vidro do milagroso XAROPE VITAL. Vende-se á rua 7 de Setembro 61, Casa Huber e Lavradio 50. (C. 1965)

GONORRHE'A
Cura radical da gonorrhéa aguda e chronica. Tratamento moderno. Electricidade applicada ao diagnostico e tratamento com instrumentos que permittem ver, distinguir e curar as diversas localisações da doença. Dr. Raul Rocha. Sete de Setembro 162, 2 ás 5 — Tel. C. 1125. (C 2014)

CAFE' QUINADO NAVEGANTES
LICOR E PILULAS

MEDICAMENTO INFALLIVEL NA CURA RAPIDA DAS SEZÕES, FEBRES DE QUALQUER CARACTER, NEVRALGIAS, FALTA DE APPETITE, INFLAMMAÇÃO DO BAÇO E DO FIGADO

— — DEPOSITO — —

C. LEGEY & C.

Rua General Camara n. 117 RIO DE JANEIRO (C. 156)

Licença perdida
Gratifica-se a quem entregar a licença da carrocinha de leite numero 1.213 da Companhia Centros Pastoris, Cattete n. 25. (A 25232)

VIVEIRO PARA PASSAROS
Compra-se um, em perfeito estado, até 20$000. Tratar com Figueiredo, rua Conselheiro Saraiva, n. 34, sobrado, de 1 ás 5 horas. (A 25224)

OURO, PLATINA E JOIAS
Compram-se, vendem-se e trocam-se joias novas e velhas, pagando-se bem, antiguidades e raridades; na casa Jacques & Bompet, 16, rua Sachet. Telephone 2531 C. (C 2185)

MALAS
Artigo solido, elegante e baratissimo, só na *A Mala Chineza* — Rua do Lavradio, 61. (C. 722)

CAUTELAS
C. MORAES & COMP.

Compram cautelas e vendem joias 29 — Avenida Passos — 29 (C. 721)

CALVICIE E CASPA
A pomada NITAL, do dr. Lefan, é a ultima palavra da sciencia contra a quéda dos cabellos, a calvicie e todas as doenças do couro cabelludo.

Seus effeitos são rapidos e efficazes, quer se applique a uma senhora ou a um homem.

O unico preparado que elimina rapidamente a caspa.

Em todas as pharmacias, drogarias e perfumarias.

Deposito Uruguayana 44, Perfumaria Lopes. (C.151)

Loterias da Capital Federal
Companhia de Loterias Nacionaes do Brasil. Extracções publicas, sob a fiscalização do Governo Federal ás 2 ½ e nos sabbados ás 3 horas á

RUA VISCONDE DE ITABORAHY, 45

HOJE — HOJE	Amanhã — Amanhã
352 — 25ª	351 — 65
15:000$000	16:000$000
Por 700 réis, em inteiros	Por 1$400, em meios

Depois de amanhã, ás 3 horas da tarde

NOVO PLANO — 355 - 3ª

100:000$000

POR 7$000, EM DECIMOS

Os pedidos de bilhetes do interior devem ser acompanhados de mais 700 réis para o porte do Correio e dirigidos aos Agentes Geraes: NAZARETH & C. — Rua do Ouvidor n. 94—Caixa n. 817. Ender. Teleg. LUSVEL, e na Casa de F. Guimarães, rua do Rosario n. 71, esquina do beco das Cancellas, Caixa do Correio 1.273. (C. 751)

Mecanico ajustador
Precisa-se de um com muita pratica de automovel; na rua Santa Luzia, 186 (Garage). (A 24619)

Cachorro de vigia
Vende-se um muito bonito dinamarquez cruzado com Ulm com anno e meio. Trata-se com Paulo rua da Quitanda 171. (A 24608)

RAIOS X
Consultas com exame pelos Raios X, 20$000.—Photographias por preço modico. *DR. JORGE A. FRANCO* 15, LARGO DA CARIOCA — de 2 ás 5. Tel. C. 3128. (A 19814)

Sala de frente
Aluga-se uma esplendida, em casa de familia, para casal ou rapazes, com pensão; ver e tratar na av. Rio Branco 35-A, 2° and. (A 26175)

TELHAS DE ZINCO
Vendem-se 150 de oito pés, quasi novas, em um só lote. Rua Visconde de Inhauma n. 62, — Motta. (A 24621)

RATAZANAS,
RATOS, CAMONDONGOS E BARATAS — Destruição completa de ratos, ratazanas, camondongos e baratas, com o "MATA RATOS" (não é massa phosphorica), que se vende a 1$200 a lata, á

RUA URUGUAYANA, 66. (C. 461)

Binoculos Zeiss
Compram-se devendo ser endereçadas propostas para S. B. nesta redacção. (A 26177)

PHARMACIA
Precisa-se de um rapaz com alguma pratica, de bôa conducta; na rua Camerino n. 3. (A 26215)

MICA (MALACACHETA)
Compra-se qualquer quantidade, paga-se preços elevados; trata-se com Arnaldo de Carvalho; rua Buenos Aires n. 87, sobrado; telephone, Norte, 1946.

Precisa-se comprar amyantho, pede-se amostras. A (25040)

Convém a todos
saber que o "Tridigestivo Cruz" é o unico remedio approvado pela Directoria de Saude Publica, que cura as molestias do estomago e intestinos. Assembléa, 75. (C. 1032)

PO' DE ARROZ HAYA
O mais fino, o mais perfumado, o mais adherente e o mais puro. Caixa, 2$000. A' venda em todas as perfumarias e no depositario: Casa "A Noiva", rua Rodrigo Silva n. 36. (C. 1293)

OURO, 2$100 - PLATINA, 16$000
Prata, brilhantes, dentes e dentaduras usadas, cautelas do Monte de Soccorro e casas de penhores. Compram-se, pagando-se melhor que qualquer outra casa. Concertos garantidos de joias e relogios. CASA OLIVEIRA — R. ANDRADAS N. 54.—Teleph n. 4.772. C. postal 1308. (A 26060)

FUNILEIROS
Precisam-se de bons officiaes bahuleiros e de obra miuda. Paga-se bem. Na Cafeteira Brasileira, á rua São Luiz Gonzaga n. 68 (Largo da Cancella). (A. 26051).

FAZENDA
Vende-se uma para café e plantação de cereaes; para informações com o sr. major Prata, em S. José do Barreiro, Estado de S. Paulo. (A 20967)

Bexiga, rins, prostata e urethra
A UROFORMINA cura insufficiencia renal, as cystites, pyelites, nephrites, urephrites, catarrho da bexiga, inflammação da prostata. Dissolve as arêas e os calculos de acido urico e uratos.

Nas boas pharmacias --- Rua 1° de Março, 17 -- Deposito (C. 792)

ZIMMER ZU VERMIETEN!
Zwei schoene moeblierte Zimmer mit Pension an deutsche Herren zu vermieten. Rua Francisco Octaviano n. 80 (Copacabana). (A 24302)

DAMAS ELEGANTES
Quereis ter uma bella cutis, assetinada, sem manchas e rugas usai o Creme de Amendoas, do pharmaceutico Santos Silva, Rua dos Andradas, 45 e Sete 39. (A 25067)

MATERIAL ELECTRICO
Lampadas "EDISON", de 5 a 32 velas	. . .	1$500
" 50|120 ½ wlt., foscas	. . .	
" 50|120 ½ wlt., claras, a	. . .	3$500
Ventiladores "WESTINGHOUSE, de 12"	. . .	65$000

Dynamos, Motores e Grupos; Material para installações

92 — Rua Theophilo Ottoni — 92

F. HORTA & COMP.

(C. 2067)

Pensão chic
Vende-se uma bem mobiliada; ver e tratar rua Conde Lage, 35. (A. 24-516)

ESTOMAGO
Tridigestivo Cruz, é o unico remedio que cura as doenças do estomago e intestinos. Drogaria e pharmacias. Vidro 2$500. (C.1033)

ALTA NOVIDADE
CHA' DE CACAO

Producto privilegiado. O mais puro, economico e saboroso

DEPOSITARIO:

A. Pereira Prista

Rua do Rosario, 85 - Telephone n. 2535 (C 2154

(109) FOLHETIM DO "CORREIO DA MANHÃ"

Prophecias de cigana

[Logo que] amanheceu, e no momento [em que] a caravana dava entrada [na] povoação, o saltimbanco [illegible] deu as necessarias ordens [para que] se fizesse ali um descanso, [se] não fosse aquelle o costume [em] outros dias.

[illegible] camponez que vinha diante [illegible] perguntou se não havia ali um [medico]. A resposta foi affirmativa, [e o] camponez tomou sobre [si o encargo] de ir immediatamente [illegible].

O [medico] appareceu passados [alguns] minutos, pois que [illegible] a casa em que residia [illegible] proxima do logar em [que estava] occupada a caravana [illegible] conduzido para junto [illegible] precisamente no momento [em que] ella se achava caida [illegible] apparente, estado [illegible] uma violentissima [illegible].

[illegible] declarou que a enferma [se achava] em estado de fraqueza [illegible] estava agitada por [illegible] e que tinha [illegible] escutadas as [illegible] sabido por [illegible] que havia feito [to]das aquellas observações, sem que para isso carecesse de ser medico.

O diagnostico do medico foi que a doente estava anemica no ultimo grão.

A verdade era que na sua clientella nunca se encontrara em presença de um caso de anemia perfeitamente caracterisado e definido.

No entretanto, e depois de haver auscultado cuidadosamente a enferma — porque, se não era um grande medico, era pelo menos um homem consciencioso — o doutor tranquillisou até certo ponto o saltimbanco dizendo-lhe que estava intimamente convencido de que nenhum dos orgãos essenciaes á vida se achava atacado pela doença.

— E portanto, accrescentou elle, tendo com ella os mais meticulosos cuidados, e dando-lhe ar puro e sol, esta pobre creatura póde muito depressa readquirir forças e restabelecer-se completamente.

Em seguida indicou o alimento que mais conviria á enferma, as beberagens que de preferencia ella deveria absorver, as medicações a empregar, e escreveu por fim uma receita muito circumstanciada, o que foi muito particularmente agradavel a Dom Stephano, pois que muito bem comprehendia que, em caso de morte, incorria em uma certa responsabilidade, de que o punha completamente a coberto a intervenção provada do medico.

O medico suppoz que a doente era uma das mulheres da companhia, e portanto não dirigiu ao saltimbanco uma qualquer pergunta embaraçosa.

Por fim Dom Stephano agradeceu-lhe a promptidão com que se dignara correr ao seu chamamento, e metteu-lhe na mão uma pequena moeda de ouro.

Surprehendido com uma tão grande generosidade, a que aliás não estava habituado, o medico quiz recusar-se a acceitar, dizendo que não era aquelle o preço das suas visitas.

— Acceite, sr. doutor, acceite que me dá prazer com isso, disse o hespanhol com a sua habitual nobreza castelhana.

— Emfim, já que assim o deseja, acceito... replicou o medico. Peço-lhe que me permitta mais duas palavras ainda; é um conselho que quero dar-lhe. A enferma não está realmente muito bem neste vehiculo, embora haja nelle um certo conforto relativo. O que ella precisa é um quarto espaçoso e bem arejado, uma boa cama, cuidados de todos os momentos, e uma grande tranquillidade, isto é, que haja silencio e socego em volta della. Provavelmente dirige-se com a sua companhia para a feira de Belley, não é verdade?

— E' verdade, senhor.

— Pois bem; se quer que a enferma se restabeleça depressa, faça-a admittir no hospital.

— Obrigado, sr. doutor: terei em attenção as suas recommendações.

O medico afastou-se em seguida, sentindo-se verdadeiramente maravilhado por ver que Dom Stephano se apresentava tão nobre e distinctamente como se fôra um gentilhomem.

Durante todo aquelle dia e na noite seguinte não se produziu uma qualquer modificação favoravel no estado da enferma.

Por fim, no dia seguinte um pouco antes do meio dia — era aquelle o terceiro dia em que a pobre condessa de Verdraine se achava em companhia dos saltimbancos — a caravana chegava a Bellombre, onde devia ter um descanso de quatro horas.

Dom Stephano, que havia escripto no dia anterior a Mercedes d'Argelias, narrando-lhe circumstanciadamente tudo o que nos ultimos dias se passara, logo depois de entrar na povoação, para casa do antigo saltimbanco, seu amigo, a quem prevenira de antemão da sua passagem em Bellombre, e que o esperava para almoçar.

Antes porém de mais nada, Dom Stephano falou da sua doente, e do desejo que o animava de a confiar aos cuidados da sra. Gaspard.

Era uma boa mulher de cincoenta e sete annos, isto é, contava menos dez do que o marido, e que era ainda muito agil e desembaraçada, não obstante a grande nutrição que nos ultimos tempos havia adquirido.

Dom Stephano tinha outrora prestado mais de um serviço valioso aos esposos Gaspard, os quaes por esse facto lhe dedicavam um muito profundo e muito sincero reconhecimento; e portanto não era muito facil que elles respondessem com uma negativa a uma qualquer solicitação do seu antigo protector.

De mais Dom Stephano declarou desde logo, que deixaria á sra. Gaspard uma somma de cem francos para occorrer ás primeiras despezas a fazer com o tratamento, e promettia uma boa recompensa aos cuidados que fossem dados á doente, que elle apresentava como sendo completamente desconhecida para elle.

O marido e a mulher consultaram-se com um simples olhar, e declararam desde logo que acceitavam o encargo, e se consideravam muito felizes por poderem dar ao seu antigo amigo Dom Stephano um testemunho do muito affecto, que lhe consagravam, e da grande gratidão de que lhe eram devedores.

E logo em seguida foi preparado com esmero e diligencia o melhor quarto da casa para receber a enferma.

Só então Dom Stephano disse:

— Meus caros amigos: agora podemos almoçar; estou prompto, e confesso que me não falta o appetite.

Os esposos Gaspard e Dom Stephano assentaram-se logo depois á mesa, e o almoço começou.

No fim da refeição appareceu ali um dos homens da companhia, que ia receber as ordens de Dom Stephano.

Passados apenas uns quinze ou vinte minutos, o carro em que se achava installada a condessa Paula, parava junto da porta do velho Gaspard, e a enferma, erguida nos braços solidos de Dom Stephano e de um dos seus homens, era transportada para o seu novo quarto, onde foi estendida sobre a cama de antemão preparada, e entregue aos cuidados da sra. Gaspard.

— Julgo ter cumprido o meu dever, disse de si para si o saltimbanco; agora devo esperar as ordens de Mercedes e proceder em harmonia com as suas indicações.

X

A carta do saltimbanco

Sylvia, a *Borboleta*, tinha tirado uma vingança cruel do homem infame, que fôra causa da desgraça e da morte de sua pobre irmã.

Tinha vingado sua irmã, mas sentia-se agora aterrorisada pelos terriveis males, que de tal vingança haviam resultado.

No momento em que soubera que a condessa de Verdraine, mãe de dois filhos, era a formosa Paula, e quando vira dôr profunda e lancinante do velho Pedro Rouget, recebera no coração um golpe cruel, cuja impressão dolorosa não mais poderia ali apagar-se.

Soffria muito; sentia arrependimento e remorso pelo que havia feito.

Pensava constantemente nas tres pobres e innocentes creaturas, que ella fizera suas victimas, e que tão injustamente ferira na cegueira do seu rancor.

O velho Pedro Rouget tinha sido forçado a demorar-se oito dias em Paris; precisava de todo esse tempo para readquirir um pouco as forças perdidas.

Na vespera da sua partida tinha recebido a segunda visita da dansarina, a qual, não sem grandissima difficuldade, tinha conseguido obrigal-o a acceitar uma nova somma de oito mil francos.

— Para o sr. Pedro Rouget não deve existir Sylvia, a *Borboleta*, lhe havia ella dito; peço-lhe que não veja em mim senão unicamente Mercedes d'Argelias... Mercedes, a filha de Ignez Ramon, que quer reparar, tanto quanto possivel seja, o mal que involuntariamente causou a sua neta.

"Conheço a sua situação, sr. Pedro Rouget; sei que é pobre, e que sua filha e seu genro teem tambem difficuldades muito graves na sua vida.

"Ora a condessa de Verdraine e os seus filhos vão ter necessidade do seu auxilio, e a verdade é que o sr. Rouget nada poderá fazer em favor delles, se não dispuzer de algum dinheiro. Creio que não quererá que sua neta e os seus filhos vivam em miseria. Peço-lhe, pois, supplico-lhe que acceite este dinheiro, que vae ser-lhe necessario.

Em uma palavra, depois de uma longa e porfiada resistencia, o velho Pedro Rouget tinha-se por fim deixado convencer, e Sylvia havia guardado os oito maços de notas bancarias juntamente com as duas bolsas, que os nossos leitores conhecem já, dentro do sacco de couro, que o velho militar trouxera de Saint-Amand.

Desde a primeira visita que fizera a Pedro Rouget, a dansarina Sylvia nunca mais tinha recebido o conde Maximo de Verdraine.

Havia dado as mais severas ordens a todos os seus creados, e quando o conde ali se apresentava, o que todos os dias acontecia, e até mesmo tres e quatro vezes em cada dia, as palavras que ouvia eram as seguintes:

— A senhora saiu, ou, a senhora está seriamente incommodada, e não póde de modo algum receber neste momento o sr. conde.

Em uma palavra, a dansarina tornára-se absolutamente invisivel para o conde, e aproveitava todos os protestos possiveis e imaginaveis para não o receber.

O conde nem mesmo tinha o recurso de ir ver o seu idolo na scena, ou mesmo á saida do theatro, visto que a empreza, sem que nem mesmo ella houvesse feito uma qualquer solicitação nesse sentido, tinha-lhe concedido espontaneamente uma licença de tres mezes, conservando-lhe todos os seus ordenados.

A direcção do theatro queria poupal-a, e aproveitara a época de verão, em que de ordinario os espectadores não affluem á Opera, para lhe dar um repouso necessario.

No entretanto os creados de Sylvia, quando affirmavam ao conde de Verdraine que a senhora saira, não lhe faltavam á verdade.

A dansarina saia agora de casa todos os dias; tinha repetidas e demoradas entrevistas com um tabellião, o qual já muitas vezes tinha ido a casa della acompanhado por um dos seus primeiros escreventes.

As conferencias que a dansarina tinha com o official ministerial eram sempre secretas e muito prolongadas.

De que especie seriam os negocios, que entre os dois eram tratados?

Mais tarde o saberemos.

Fôra em um domingo que Sylvia fizera a sua segunda visita ao velho sargento Pedro Rouget, o qual havia deixado Paris na segunda feira logo de manhã.

No dia immediato recebeu Sylvia a carta de Dom Stephano.

A dansarina reconheceu immediatamente a letra do saltimbanco, e sorriu.

Em seguida rasgou o enveloppe, e abriu a carta.

Logo que viu que a folha de papel se achava escripta em todas as suas quatro paginas, sentiu-se vivamente surprehendida, por quanto as cartas, que o saltimbanco lhe dirigia, só por grande excepção tinham mais de doze a quinze linhas escriptas.

Como os nossos leitores sabem já, a carta de Dom Stephano continha a narração completa e circumstanciada dos factos, que conhecemos já, e póde bem affirmar-se, sem receio de um qualquer desmentido, que a dansarina nem por sombras esperava o que ia ler.

Começou pois a leitura da carta, e logo ás primeiras linhas soltou uma exclamação, que, pela sua expressão, constituia um verdadeiro grito de dôr, arrancado do fundo da sua alma.

— Meu Deus! meu Deus! gemeu ella.

Continúa

BUFFALO II

"O PUNHO DE FERRO"

é a nova maravilha que vae apresentar **HOJE** o cinema da elite, o cinema elegante por excellencia o **ODEON**

KETTY, a [illegible], tem uma maneira original de responder

BUFFALO II é o rival de "MACISTE" — Sua força é estupenda — Seus musculos são de aço e, retezados, invejariam ao proprio Hercules — Eil-o que, sem outra arma, arranca um marco da estrada para resistir aos que o atacam ! — Phenomenal !

Um romance que attrae, que commove, que fascina e que vae ser

o melhor film da semana

O dilemma : "ou casa commigo, ou mato o seu namorado ! "

Completa o programma :
O ULTIMO NUMERO DOS

ACONTECIMENTOS MUNDIAES

Novidades de todo o mundo — Noticias da guerra — Modas e elegancia

Miss Carmel Myers

Para SEGUNDA-FEIRA :

"Como pode uma linda moça viver nos mesmos aposentos que o seu marido sem que elle saiba que tem a seu lado a sua mulher ".

CARMEL MYERS

a lindissima e graciosa artista americana vae mostral-o em

MINHA MULHER NÃO E' CASADA
OU
O ANNEL DE PRATA

6 actos de um trabalho verdadeiramente original, lindo, bem feito, de luxo e de encantos C 1080

CINEMA IDEAL

HOJE • Um novo e grandioso programma cine-theatral • **HOJE**

Encerramento do magnifico e sensacional romance em series, que tantas intrigas e mysterios [illegible]

O CORREIO DE WASHINGTON

ou Os Mysterios da espionagem allemã nos Estados Unidos

Interpretes principaes: MISS PEARL WHITE e RALPH KELLARD, os dois heroes de mil temerosas aven[illegible]
Hoje, apresentação dos ultimos dois capitulos sob os titulos:

A BANDEIRA PRETA e o TRIUMPHO DE UMA PATRIOTA

Duas partes cada um, de Pathé — New-York

Descobre-se, finalmente, o incognito do perverso embuçado e com elle o vasto plano de destruição e morte [illegible] tendia executar — Desvela-se o segredo, pondo-se á nú as personagens perfidas e verdadeiramente patrioticas [illegible] andavam envolvidas.

Emfim, acabam-se as intrigas e resplandece a luz da verdade com grande acclamação do nosso publico, [illegible] fechar com chave de ouro, um dos melhores cine-romances editados por Pathé Frères.

No mesmo programma — Um film que mereceu as honras de uma reedição feita pela grande fabrica NOR DISK FILM — Cópia nova, importada exclusivamente para o IDEAL.

O SOL DA MEIA NOITE

Protagonista a formosa e linda ELZA FROLICK

Cinco actos que evocam o odio, o amor, a vingança e a morte, mostrando o bello e terrifico espectaculo de um grande incendio e de uma rubra aurora polar, á qual coube o nome de SOL DA MEIA NOITE.

Abrirá o nosso magistral espectaculo a esplendida revista carioca

BRAZIL ILLUSTRADO Ultimo numero

Segunda-feira — A inexcedivel FOX FILM apresenta a estrella americana VIRGINIA PEARSON, no pompo[so] drama em cinco partes "NÃO FURTARÁ'S".

No mesmo programma — A ultima creação da mundial PARAMONT-PICTURE — DAVID GARRICK — Cinco partes, pelo emerito actor DUSTIN FARNUM, secundado pela encantadora WINIFRED KINGSTON.

(A. 26296).

THEATRO LYRICO

EMPRESA JOSE' LOUREIRO — Companhia Lyrica Italiana — Direcção do maestro Cav. De Angelis

Hoje-A's 8 3|4-Hoje

2 LOTAÇÕES ESGOTADAS !
Pela 3ª vez a opera de grande exito

ELIXIR D'AMOR

Cantada por Baldrich, Caciopo, De Franceschi, Fiore e Fantuzzi.

Preços: Frizas, 20$; camarotes, 15$; cadeiras e varandas 3$; galeria cadeira, 2$; galeria numerada 1$000.

AMANHÃ: **OTELLO** para estréa do tenor Fabbri-Pasquini.
Orchestra augmentada.
Bilhetes á venda. (A 25345)

GRANDE CIRCO PAVILHÃO 7 DE SETEMBRO

Construcção permanente á rua Mariz e Barros, 183, pouco acima da praça da Bandeira — Teleph. Villa 2254. Propriedade de Custodio Luiz da Costa

Empresa e direcção do acreditado clown EUTRAPELICO Pedro Gonçalves

Hoje ! Retumbante funcção !

na qual tomam parte todos os celebres artistas desta acreditada empresa, destacando-se a egregia familia

POLLASTRINI

AZOM, MORIZ, CRY CRY — o mundial, o concertista LINO e sua familia LIONTINA VIGNOT, bailarina BORBOLETA, o BATATINHA, o conhecido actor JORGE REIS, o grande CARLITO, do successo cinematographico e afamado professor JOSE' GRILLO.

Domingo — 2 funcções, com distribuição de premios ás creanças.
(A 25357)

PATHE

Pathé New York
PEARL WHITE

Horario: 1-2-3-4-5-6-7-8-9 e 10

HOJE — O ultimo espectaculo do cine-romance de actualidade — HOJE

O CORREIO DE WASHINGTON

os dois derradeiros capitulos em que se affirma o successo enorme de

PEARL WHITE

a sportwoman perfeita, arrojada e mais popular actriz em todas as platéas.

9º episodio : A BANDEIRA NEGRA
10º episodio : O TRIUMPHO DE UMA PATRIOTA.

A morte do chefe da Mão Secreta que não póde vencer a defesa do Pavilhão Estrellado da Grande Nação Americana.

Quadros impressionantes : Os scaphandros mysteriosos — A luta no fundo do mar — Brusca asphyxia — Explosão de minas — Na torre dos commutadores — Dupla luta e dupla ferida — O passado que resurge — Delirio ou verdade ? — Rehabilitação — O supremo salto — A affirmação do Direito e da Liberdade.

Pearl White e Ralph Kellard

os heróes da mais palpitante actualidade.

Um acto comico pelos reis da pandega e da hilaridade ao extremo :

HAROLD LLOYD e BEBE DANIELS em :

NAMORAR POR VICIO

As vicissitudes de um apaixonado empregado em um restaurante moderno. . .

Segunda-feira : MAX LINDER, o REI DO RISO, no seu segundo film americano
MAX QUER SE DIVORCIAR (2 actos).

Theatro Recreio

EMPRESA ROSALVOS & C.ª

Companhia Nacional de Operetas e Revistas, sob a direcção do actor MARTINS VEIGA — Maestro regente LUIZ MOREIRA.

HOJE ☞ A's 8 3|4 HOJE

ULTIMAS REPRESENTAÇÕES

OS SINOS DE CORNEVILLE

Traducção de *EDUARDO GARRIDO*

SUCCESSO DE *ABIGAIL MAIA, MACHADO* (caréca), *ISMENIA MATTEOS, MARTINS VEIGA* e *ASDRUBAL MIRANDA.*

A PEÇA COMPLETA A PREÇOS DE SESSÕES

Amanhã — OS SINOS DE CORNEVILLE — A seguir: SURCOUF (O Corsario). (C. 1079)

CINEMA PARIS -

50, Praça Tiradentes, 50
Empresa Conto Pereira

SENSACIONAES NOVIDADES ! — REPETIDOS SUCCESSOS !

HOJE - - Mais um incontestavel exito ! - - HOJE

Sem duvida os dois melhores "films" do dia !

☞ "Miss" DOROTHY DALTON, a sublime artista, formosa e em pleno viço da sua mocidade, triumphadora, na sua ultima creação,

CHISPA DE FOGO !

SUPER PRODUCÇÃO DA AFAMADA FABRICA "Triangle Film" — Monumental trabalho em 7 longos e arrebatadores actos, de grandiosa concepção artistica !

E como se isso não bastasse, ainda no mesmo programma, MARY ALISTER, a genial menina de 6 annos, na peça

Coração de creança

Acção dramatica, em 5 extensos e lindos actos.

SEGUNDA-FEIRA — Continua o grande successo do romance de EUGENIO SUE — OS MYSTERIOS DE PARIS, com a exhibição da 3ª série — A LOBA. (A [illegible])

CASINO THEATRO PHENIX -

Empresa Sestini & Djalma
Fornecido pela Agencia Geral Cinematographica Alberto Sestini

HOJE • UM MONUMENTO DA CINEMATOGRAPHIA AMERICANA ! • **HOJE**

TERCEIRO ESPECTACULO DA MODA

UMA OBRA MESTRA DA TRIANGLE FILMS CONFIADA AO TALENTO INSUPERAVEL DE

MISS DOROTHY DALTON

CHISPA DE FOGO !

O AMBIENTE — Um antro onde impera a cupidez do ouro, onde a voz d'El Rei Dinheiro emudece a propria voz do coração humano !

A ACÇÃO — Uma mulher creada pela Miseria no despreso de si mesma sente-se um dia acordar mysteriosamente para a aurora redemptora do Amor e toma por instrumento de vingança o objecto do seu proprio culto !

OS PROTAGONISTAS

João, O Tigre - Um cynico feroz que vive parasitariamente, a cevar-se no trabalho dos que pensam, arrancando á terra os seus thesouros.

Chispa de Fogo - Uma perola do lodo, adormecida na ignorancia do seu proprio coração e que um dia sente palpitar dentro de si num renascimento sublime, á Fé, a Abnegação, o Amor !

Jorge Fowler - Um joven aventureiro em cuja alma de pioneiro dormem todas as energias creadoras da sua raça e que, ao amparo da mulher que o ama, affronta finalmente o Destino e o subjuga victorioso !

HORARIO
1 1|2 — 3 — 4 1|2 — 6
7 1|2 9 e 10 h.

PREÇOS de CINEMA

NO PALCO - Nas sessões de 1 1|2 - 3 - 6 - 7 1|2 e 10 h.

A attracção mundial **ROYAL AND SURRAY** monocyclistas originaes

e nas sessões das 4 1|2 e 9 h.

WONG AR CHOW chim gymnasta

Amanhã - ESTREA Sensacional

ADA E EDA bailados acrobaticos e **A FAMILIA PALLASTRINI** - acrobacia moderna

Amanhã - Grande Festival dedicado ao Tiro 5 - Duas bandas de musica, illuminação feerica, flores, surprezas e o grande programma do dia

---

CINE PALAIS

O Publico do Rio de Janeiro reconquista no proximo sabbado uma das grandes casas de diversões que sagrou como sua favorita : O *CINE-PALAIS* volta a franquear naquelle dia as suas portas ao publico sob a gerencia que lhe grangeou a sua popularidade, confiado á mesma direcção que o elevou ao grão de prosperidade a que finalmente attingiu, e cada vez mais resolvido a persistir na sua politica de offerecer ao publico constantemente os melhores films, venham donde vierem e custem o que custarem.

Assim, para começar :

SABBADO :
um dos grandes successos do anno de 1918 :

TENTAÇÃO !

Um film em que brilham a graça e o talento de uma das grandes dominadoras do palco americano :

Miss BESSIE BARRISCALE

Impressões cinematographicas inteiramente novas : Novo o entrecho, novo o ambiente, nova a factura cinematographica.

Sabbado no Cine Palais

Vejam na 5.ª pagina os annuncios de theatros e cinemas